

**INFORME EPIDEMIOLÓGICO N°185**  
**ENFERMEDAD POR SARS-CoV-2**  
**(COVID-19)**

CHILE 9 de mayo de 2022

Departamento de Epidemiología



## Contenido

<b>1. RESUMEN</b>	<b>2</b>
<b>2. OBJETIVO DEL REPORTE</b>	<b>3</b>
<b>3. MÉTODO</b>	<b>3</b>
3.1. Fuentes de información . . . . .	3
<b>4. SITUACIÓN EPIDEMIOLÓGICA</b>	<b>4</b>
4.1. PARTE 1: SITUACIÓN NACIONAL SEGÚN REGIÓN DE OCURRENCIA O NOTIFICACIÓN . . .	4
4.2. PARTE 2: SITUACIÓN NACIONAL SEGÚN REGIÓN DE RESIDENCIA . . . . .	25
4.2.1. Arica y Parinacota . . . . .	28
4.2.2. Tarapacá . . . . .	30
4.2.3. Antofagasta . . . . .	32
4.2.4. Atacama . . . . .	34
4.2.5. Coquimbo . . . . .	36
4.2.6. Valparaíso . . . . .	38
4.2.7. Metropolitana . . . . .	42
4.2.8. Libertador General Bernardo O'Higgins . . . . .	48
4.2.9. Maule . . . . .	52
4.2.10. Ñuble . . . . .	55
4.2.11. Biobío . . . . .	58
4.2.12. Araucanía . . . . .	62
4.2.13. Los Ríos . . . . .	65
4.2.14. Los Lagos . . . . .	67
4.2.15. Aisén . . . . .	70
4.2.16. Magallanes y la Antártica Chilena . . . . .	72
<b>5. CONCEPTOS CLAVE</b>	<b>75</b>
<b>6. REFERENCIAS</b>	<b>77</b>
<b>7. ANEXOS</b>	<b>78</b>
7.1. Datos asociados a figuras. . . . .	78

## 1. RESUMEN

- En Chile, hasta el 8 de mayo de 2022 han ocurrido 3.935.227 casos de COVID-19 (3.581.374 con confirmación de laboratorio y 353.853 probables, sin confirmación de laboratorio), con una tasa de 19.846,3 por 100.000 habitantes. Esta tasa es la incidencia acumulada, es decir, el total de casos diagnosticados (confirmados y probables) desde el 3 de marzo 2020, fecha del primer caso, hasta la fecha de emisión de este informe. No representa la tasa de incidencia actual, ni la cifra de personas aún en etapa de generar posibles contagios.
- Las mayores tasas de casos activos por 100.000 habitantes, según casos confirmados y probables se encuentran en la Región de Magallanes (90,5), Metropolitana (84,0) y Valparaíso (79,1).
- De los casos notificados confirmados y probables en EPIVIGILA, la mediana de edad es de 38 años, donde el 11,2% correspondieron a menores de 15 años, el 25,9% a personas de 15-29 años, el 28,4% a personas de 30-44 años, el 24,9% a personas de 45-64 años, mientras que el 9,6% restante a adultos de 65 y más años.

## 2. OBJETIVO DEL REPORTE

Describir la información actualizada de COVID-19 en Chile, en base a datos disponibles hasta el 8 de mayo de 2022 a las 00:30 h. La información se entrega a nivel país, regional y según comuna de residencia.

## 3. MÉTODO

El presente informe es una descripción de los casos totales de COVID-19 en Chile, (confirmados y probables de COVID-19, CIE 10: U07.1 y U07.2), que se basa en fuentes de información complementarias y se organiza en dos partes:

Parte 1: Situación nacional y regional de casos confirmados y probables según región de ocurrencia (notificación) o de toma de muestra.

Parte 2: Situación regional y comunal de casos confirmados y probables según región y comuna de residencia.

Según las bases de datos disponibles se presentan indicadores descriptivos por tiempo, lugar y persona. Para la descripción temporal se utilizan los casos por semana epidemiológica (SE) según fecha de inicio de síntomas (para casos sintomáticos), o de toma de muestra (para casos asintomáticos y casos reportados por laboratorio). Se calculan tasas de incidencia por 100.000 habitantes (habs.) a nivel nacional, regional y por comuna de residencia utilizando la actualización de proyecciones de población del Instituto Nacional de Estadísticas (INE) 2022, en base al Censo 2017.

Este informe captura y procesa información en cumplimiento de la ley N° 20.584 que "Regula los derechos y deberes que tienen las personas en relación con acciones vinculadas a su atención en salud", el DFL N.º 1/2005 del Ministerio de Salud de Chile (MINSAL) y la ley N°19.628 sobre datos sensibles.

La información que se presenta corresponde a data provisoria en proceso de validación. En el presente informe no se incluyeron las figuras 14 y 15 de los informes anteriores, dado que esa información se encuentra disponible en las estadísticas de defunciones del Departamento de Estadísticas e Información (DEIS, MINSAL), publicadas en: <https://deis.minsal.cl>

### 3.1. Fuentes de información

- Resultado de muestras de laboratorio recibidas hasta las 23:59 h. del 7 de mayo de 2022
- Sistema de vigilancia epidemiológica EPIVIGILA del Departamento de Epidemiología del MINSAL hasta las 00:30 h. del 8 de mayo de 2022 .
- Investigación epidemiológica realizada por las unidades de Epidemiología de las Secretarías Regionales Ministeriales (SEREMI) de Salud del país.
- Registro de defunciones del Departamento de Estadísticas e Información en Salud (DEIS) del MINSAL hasta el 7 de mayo de 2022 .
- Base de datos de la unidad de gestión de camas críticas (UGCC) de la División de Gestión de Redes Asistenciales (DIGERA) del MINSAL.
- Proyección de población del INE 2022 en base a Censo 2017.

## 4. SITUACIÓN EPIDEMIOLÓGICA

### 4.1. PARTE 1: SITUACIÓN NACIONAL SEGÚN REGIÓN DE OCURRENCIA O NOTIFICACIÓN

La Figura 1 presenta la curva de casos de COVID-19 (confirmados y probables) por laboratorio según día. Al 8 de mayo de 2022 se registra un total de 3.935.227 casos acumulados (confirmados y probables).

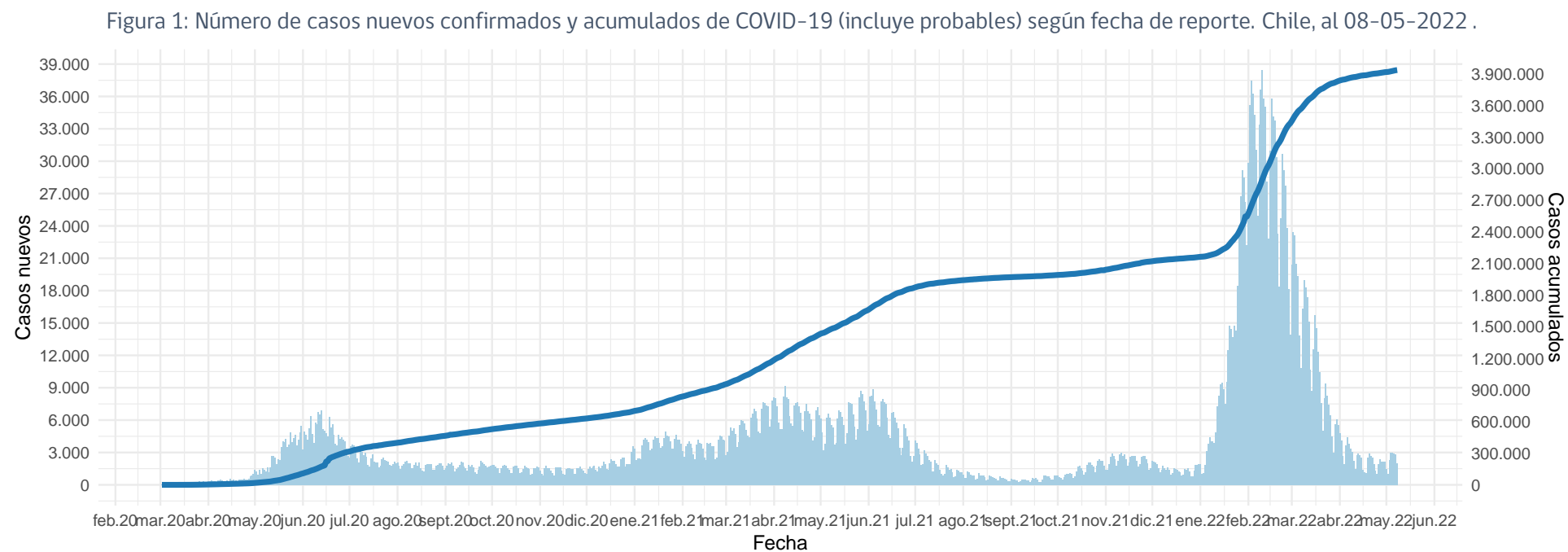

(barras=casos nuevos; línea=casos acumulados)

Datos provisorios al 08-05-2022

La serie de datos corresponde al Producto 62 descargable desde <https://github.com/MinCiencia/Datos-COVID19/tree/master/output/producto62>

Fuente: Ministerio de Salud

Figura 2: Curva epidémica de casos COVID-19 (confirmados y probables) desde el primer caso reportado a la fecha de este reporte, según fecha de inicio de síntomas (2A) y notificación (2B). El panel 2C muestra la carga observada de casos confirmados, junto a casos imputados y estimados a nivel nacional.

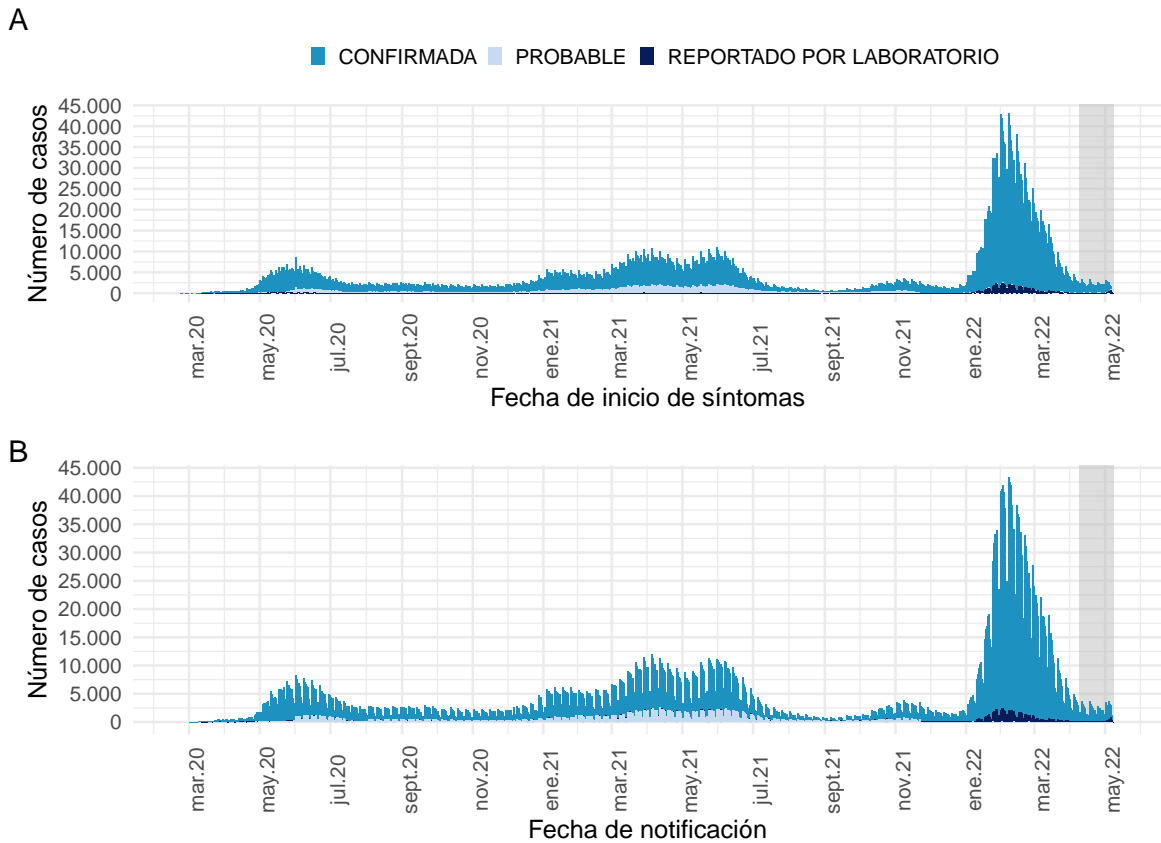

Datos provisionarios al 08-05-2022

Los casos con fecha de inicio de síntomas, toma de muestra y notificación dentro del área gris se encuentran en proceso de reporte.

La serie de datos corresponde al Producto 59 y 60 descargable desde

<https://github.com/MinCiencia/Datos-COVID19/tree/master/output/producto59> y <https://github.com/MinCiencia/Datos-COVID19/tree/master/output/producto60>

Fuente: Sistema de notificación EPIVIGILA, Dpto. de Epidemiología, MINSAL.

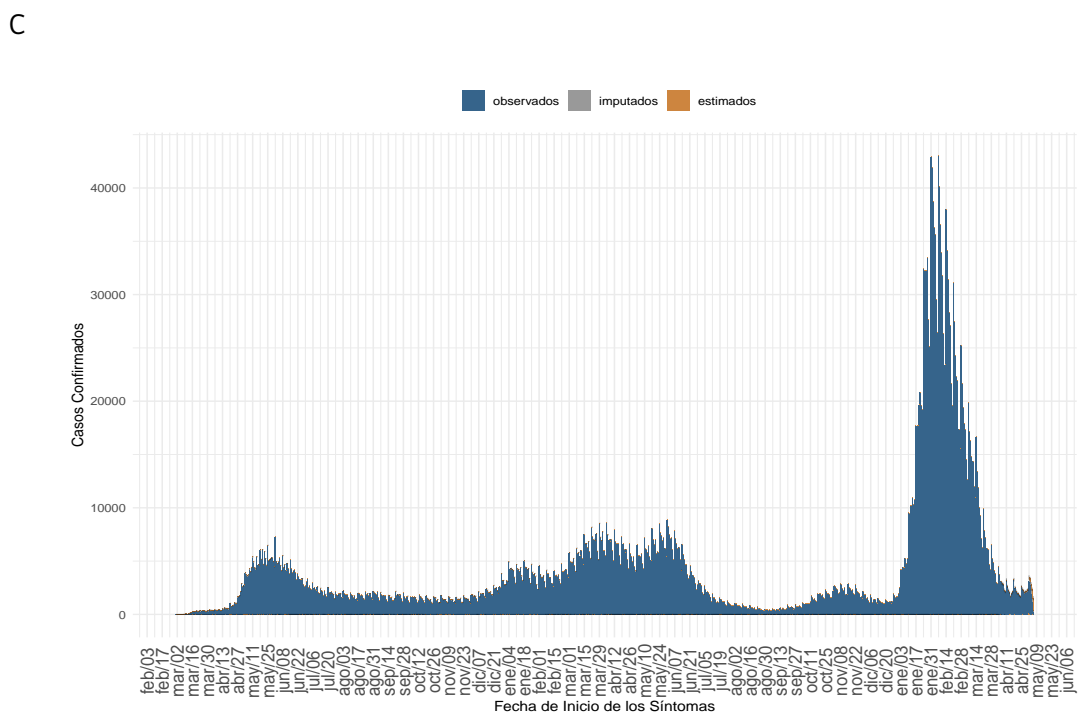

(a) Nacional

Datos provisionarios al 08-05-2022, en proceso de validación.

Detalles metodológicos en <https://www.icovidchile.cl/>

Fuente: Sistema de notificación EPIVIGILA, Dpto. de Epidemiología, MINSAL

Figura 3: Casos de COVID-19 (confirmados y probables) por fecha de inicio de síntomas o toma de muestra según región. Chile, al 08-05-2022 .

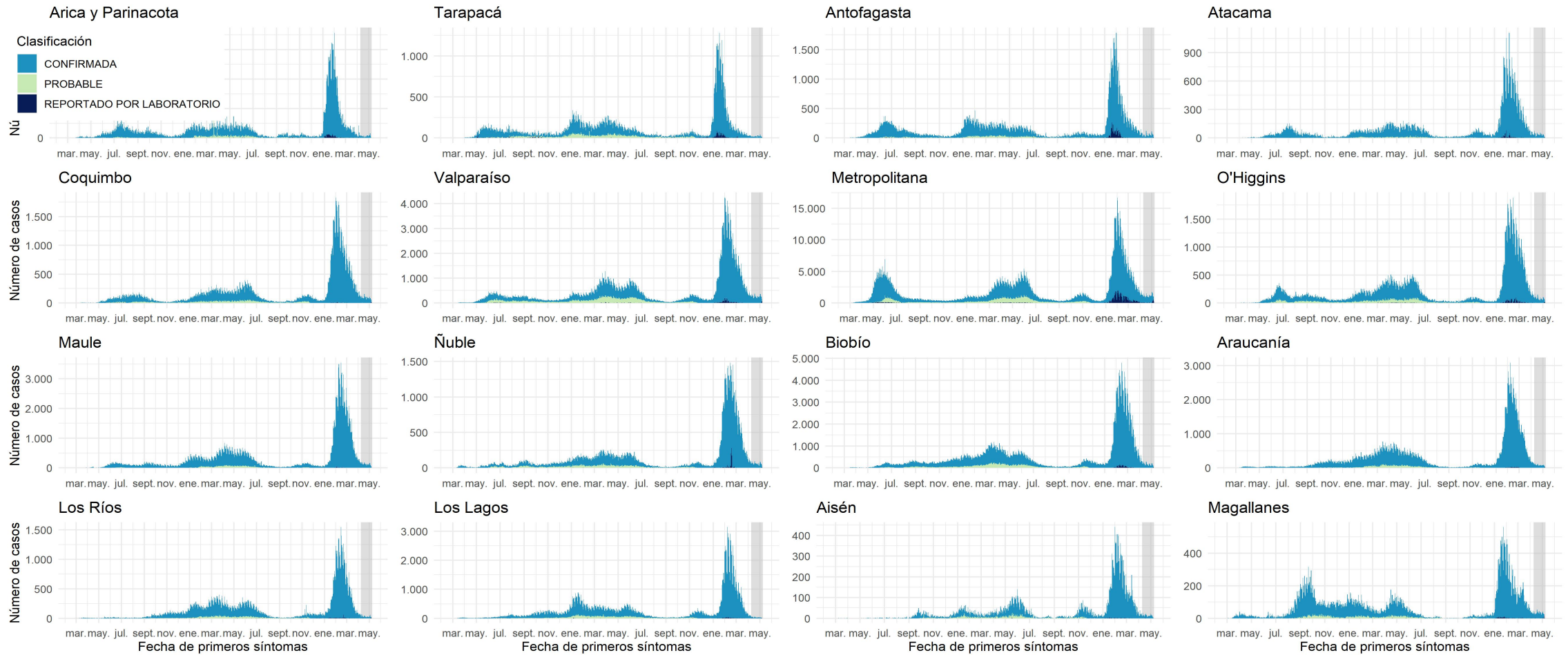

Datos provisionales al 08-05-2022

Los casos con fecha de inicio de síntomas, toma de muestra y notificación dentro del área gris se encuentran en proceso de reporte. Los casos con comuna de residencia desconocida son reportados en base a la región de notificación o de toma de muestra, y no necesariamente residen en ella (incluye personas testeadas que se encontraban de paso o no ingresaron al país).

Fuente: Sistema de notificación EPIVIGILA, Dpto. de Epidemiología, MINSAL.

Figura 4: Curva epidémica de casos sintomáticos de COVID-19 según fecha de inicio de síntomas, al 08-05-2022.

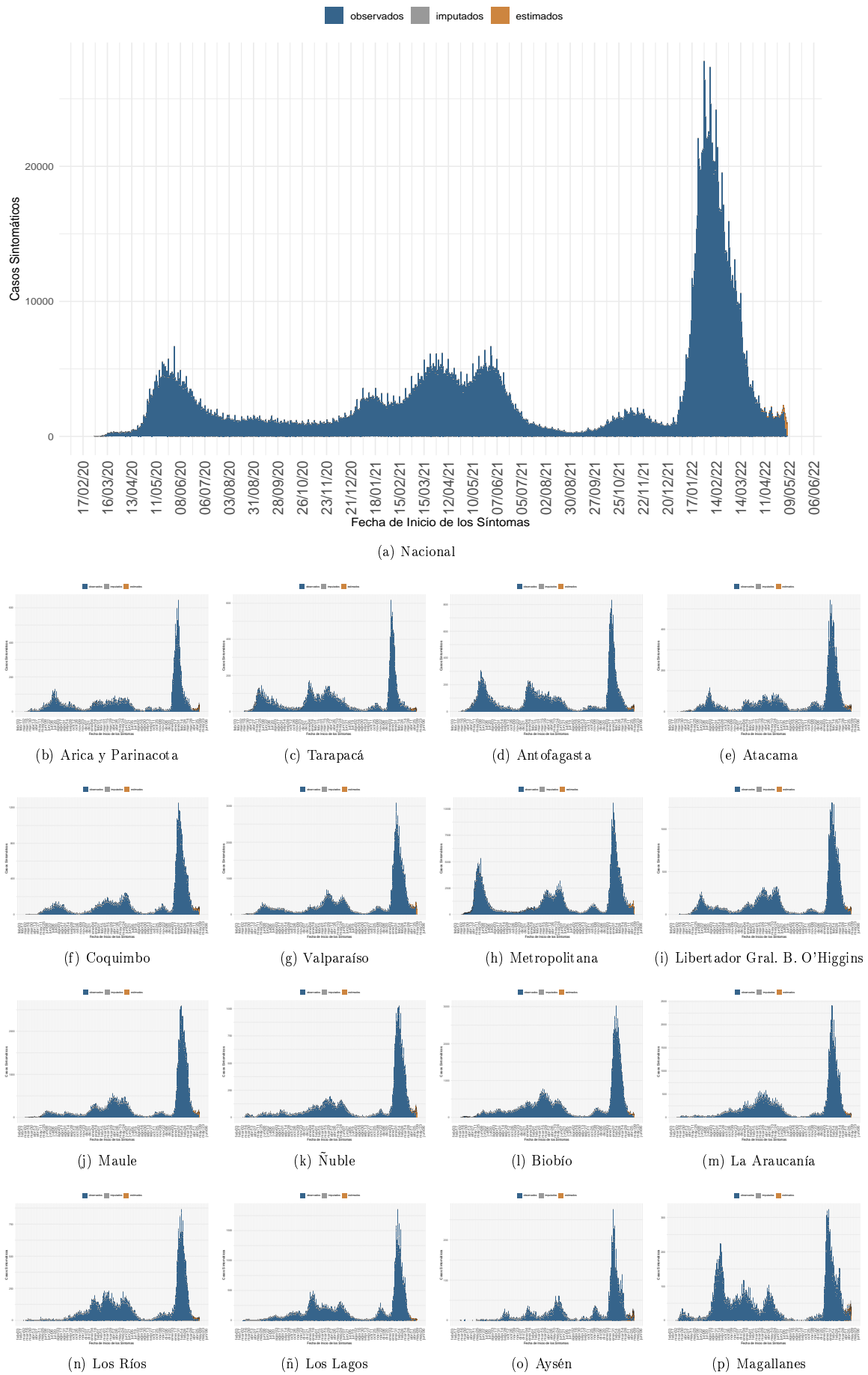

Dada la resolución variable de la imagen vectorial, se recomienda ajustar mediante zoom para una mayor visualización de las figuras. Datos provisionales al 08-05-2022, en proceso de validación.

Fuente: Sistema de notificación EPIVIGILA, Dpto. de Epidemiología, MINSAL



Figura 5: Casos de COVID-19 confirmados y estimados; Número efectivo reproductivo diario, calculado sobre la base de los últimos 7 días, al 08-05-2022 .

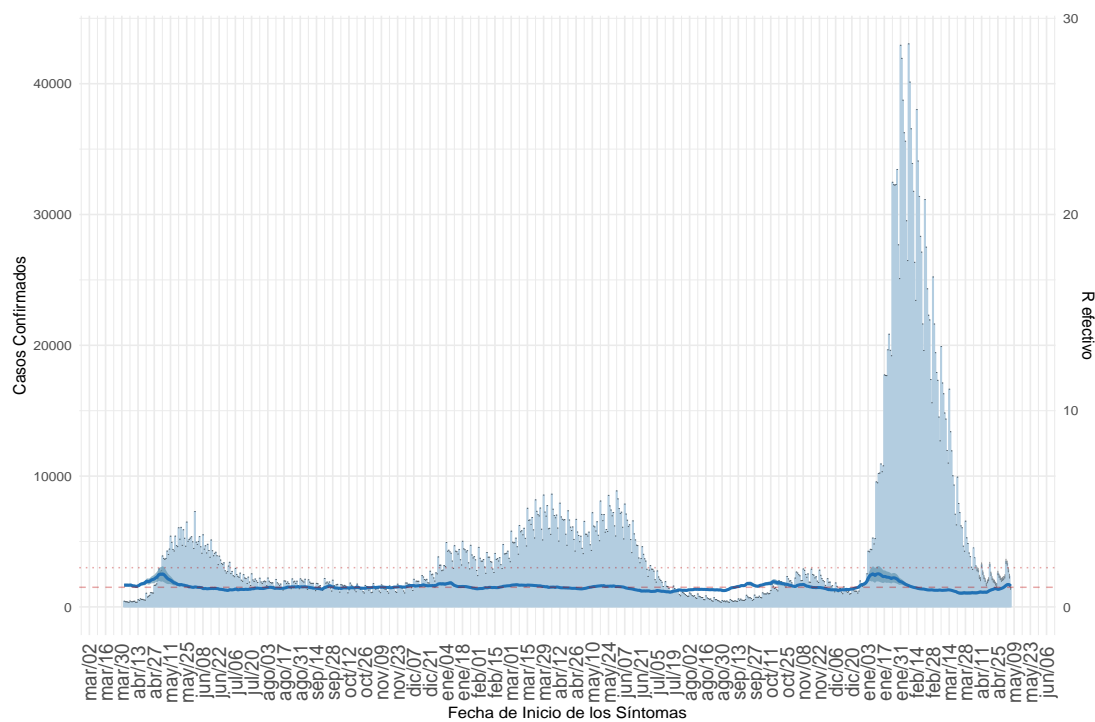

(a) Nacional

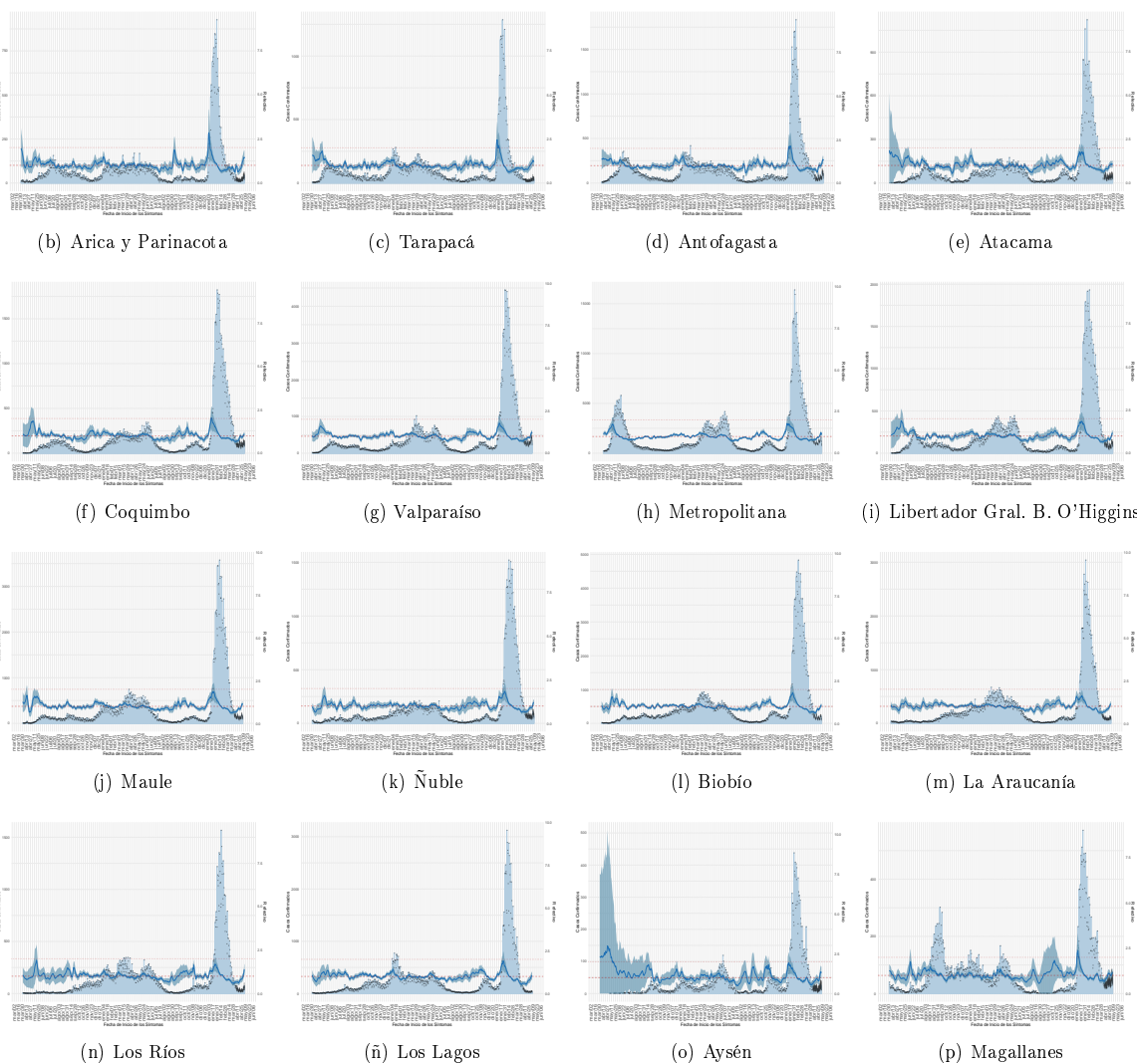

Dada la resolución variable de la imagen vectorial, se recomienda ajustar mediante zoom para una mayor visualización de las figuras. Datos provisionales al 08-05-2022 , en proceso de validación.

Detalles metodológicos en <https://www.icovidchile.cl/>

Fuente: Sistema de notificación EPIVIGILA, Dpto. de Epidemiología, MINSAL

Figura 6: Evolución de la tasa de incidencia por cada 100 mil habitantes, según grupo de edad al 08-05-2022.

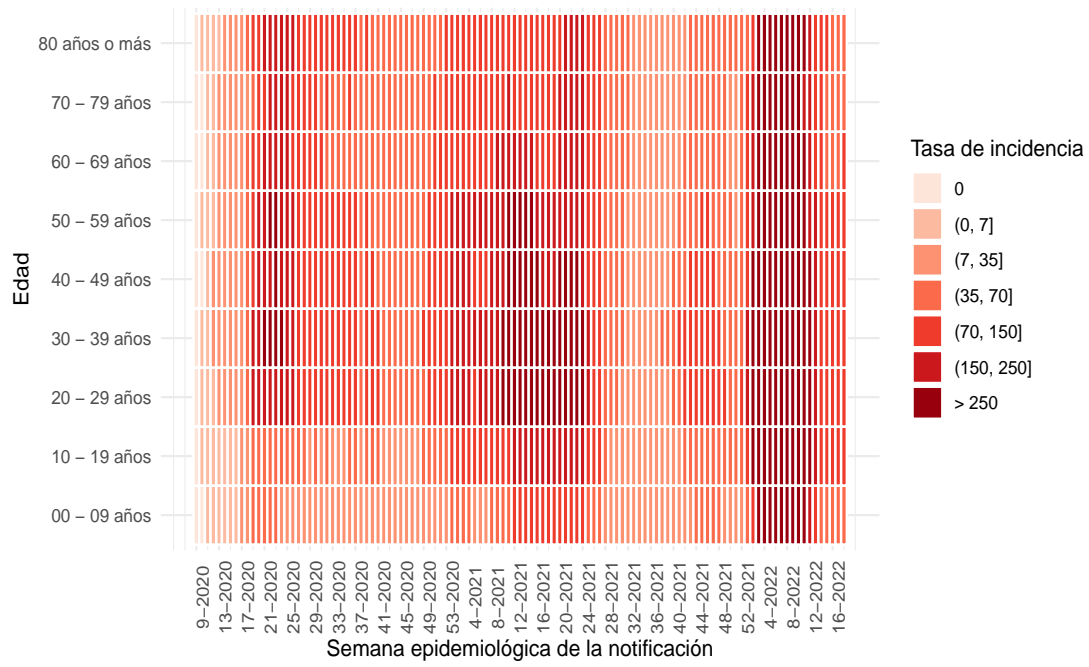

(a) Nacional

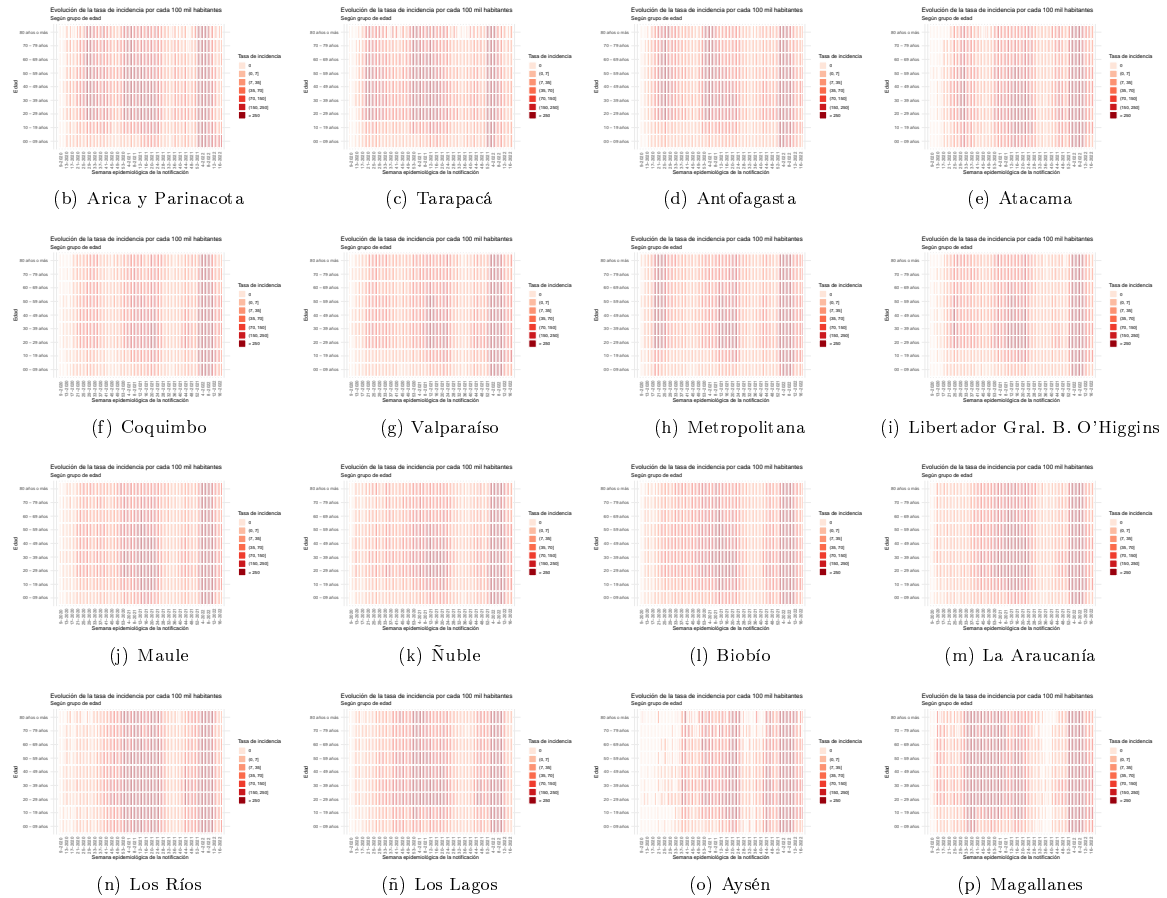

Dada la resolución variable de la imagen vectorial, se recomienda ajustar mediante zoom para una mayor visualización de las figuras

Figura 7: Capacidad de testeo nacional a través del tiempo. Chile, al 08-05-2022.

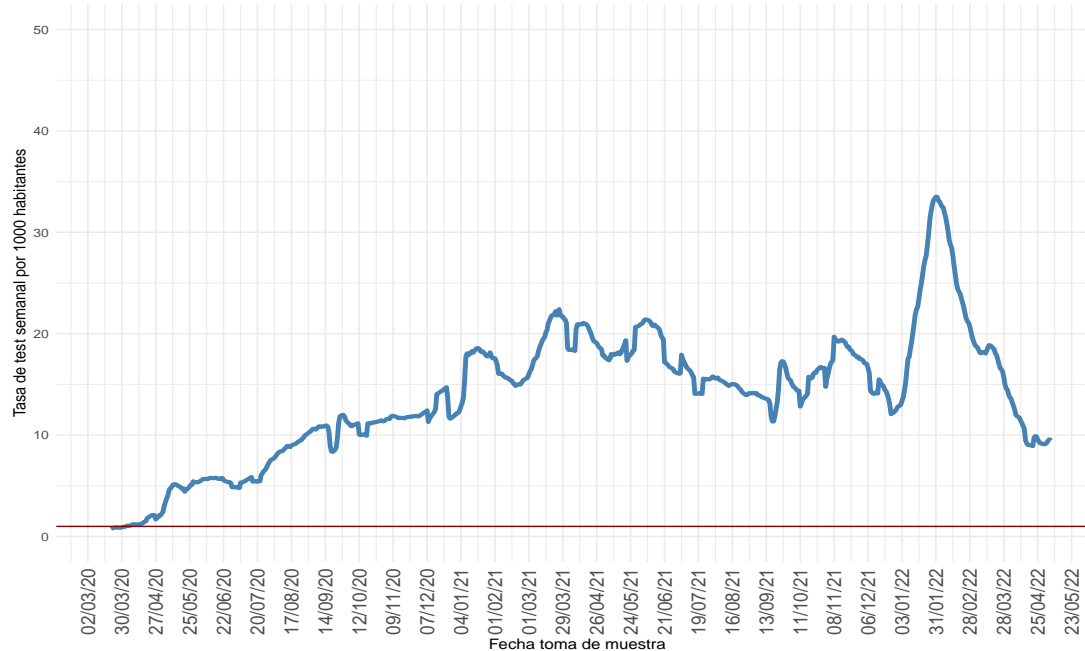

(a) Nacional

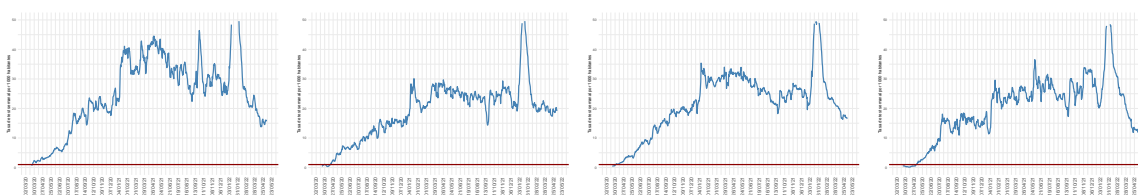

(b) Arica y Parinacota

(c) Tarapacá

(d) Antofagasta

(e) Atacama

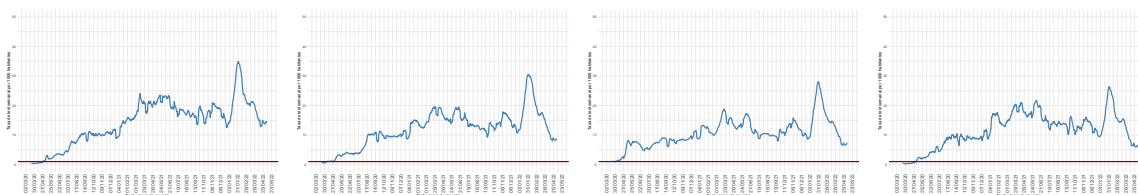

(f) Coquimbo

(g) Valparaíso

(h) Metropolitana

(i) Libertador Gral. B. O'Higgins

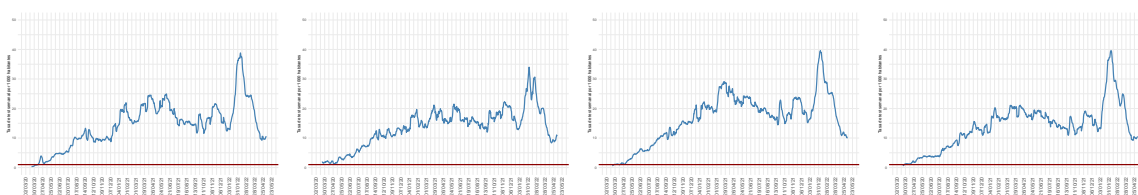

(j) Maule

(k) Ñuble

(l) Biobío

(m) La Araucanía

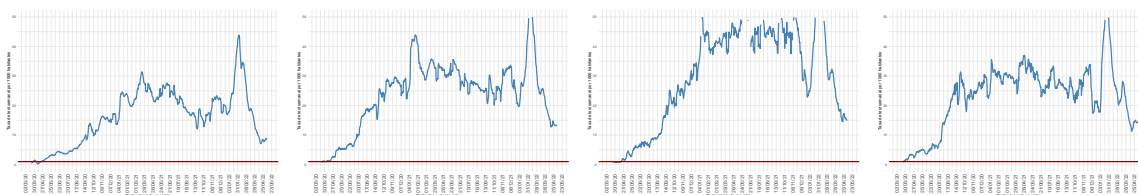

(n) Los Ríos

(ñ) Los Lagos

(o) Aysén

(p) Magallanes

Dada la resolución variable de la imagen vectorial, se recomienda ajustar mediante zoom para una mayor visualización de las figuras  
 Datos provisorios al 08-05-2022

Detalles metodológicos en <https://www.icovidchile.cl/>

Fuente: Sistema de notificación EPIVIGILA, Dpto. de Epidemiología, MINSAL

Figura 8: Proporción de exámenes positivos a lo largo del tiempo. Chile, al 08-05-2022 .

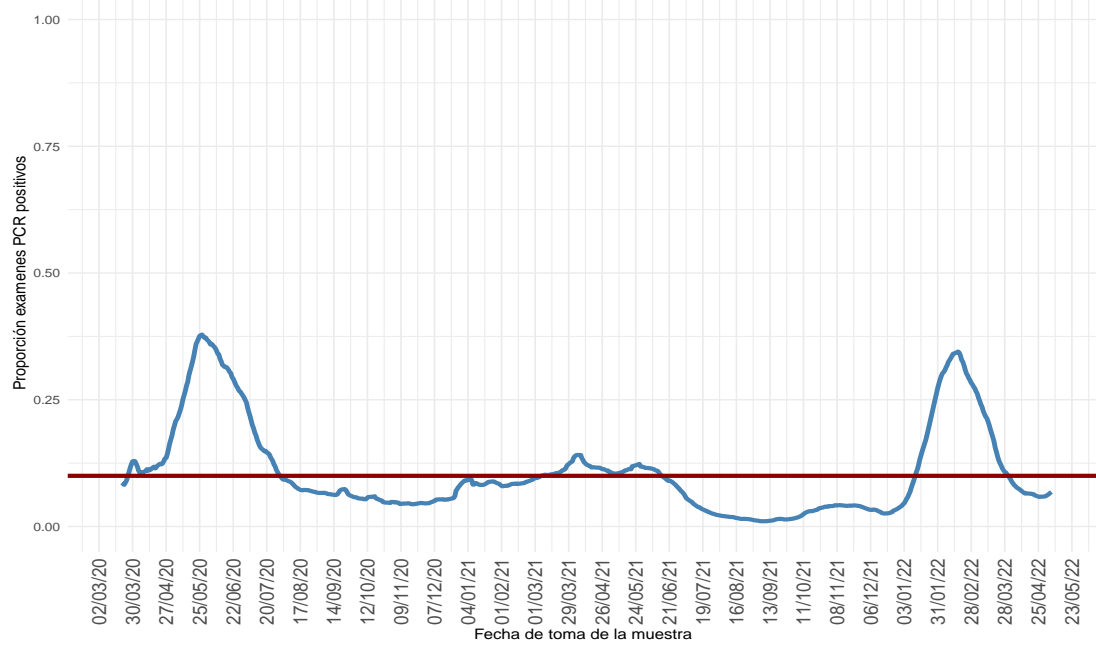

(a) Nacional

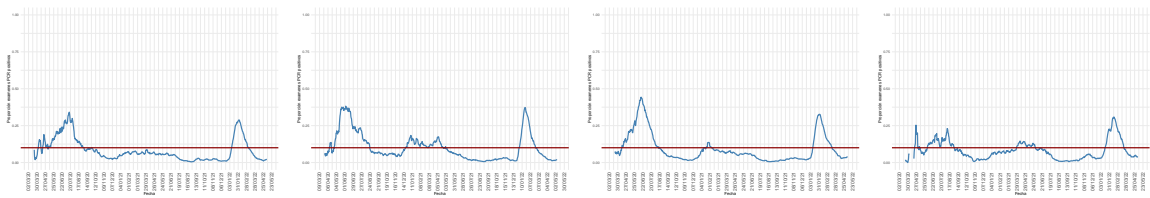

(b) Arica y Parinacota

(c) Tarapacá

(d) Antofagasta

(e) Atacama

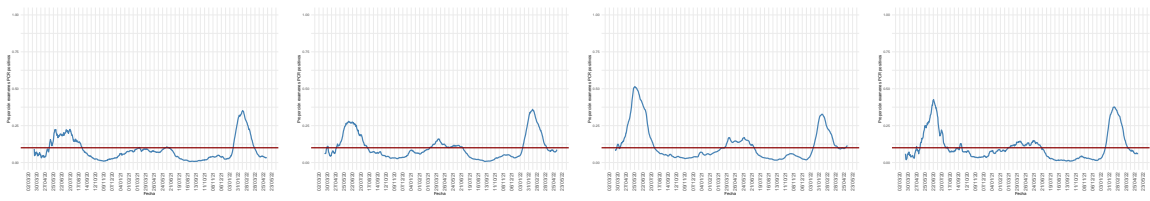

(f) Coquimbo

(g) Valparaíso

(h) Metropolitana

(i) Libertador Gral. B. O'Higgins

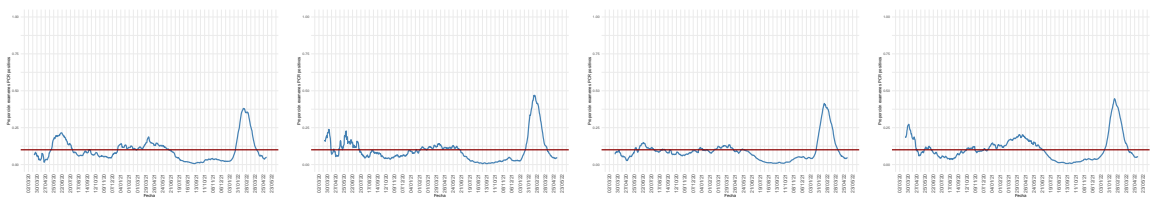

(j) Maule

(k) Ñuble

(l) Biobío

(m) La Araucanía

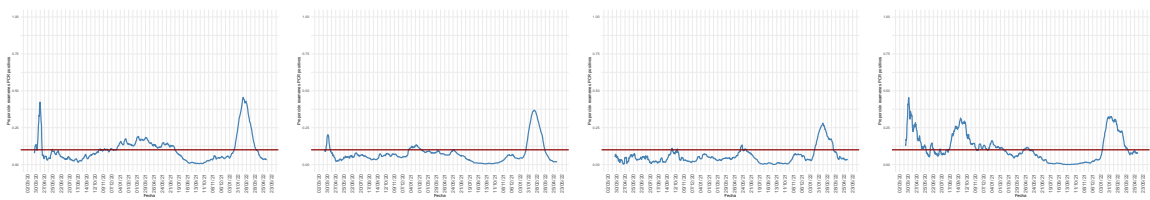

(n) Los Ríos

(ñ) Los Lagos

(o) Aysén

(p) Magallanes

Dada la resolución variable de la imagen vectorial, se recomienda ajustar mediante zoom para una mayor visualización de las figuras

Figura 9: Positividad de PCR para SARS-CoV-2 por rango etario a lo largo del tiempo, a nivel regional. Chile, al 08-05-2022 .

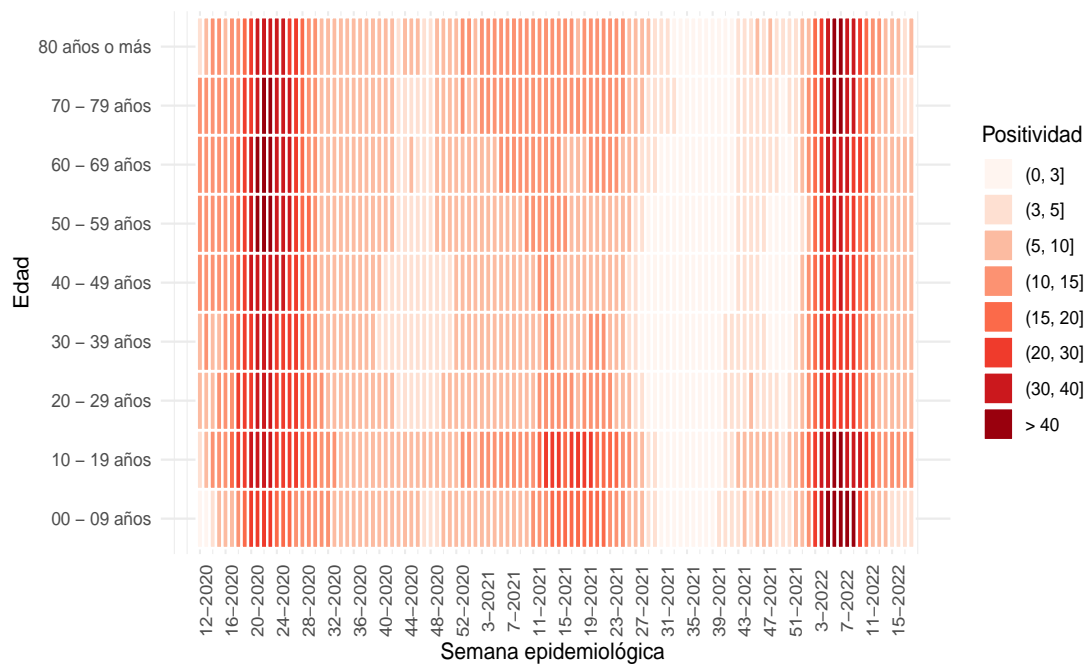

(a) Nacional

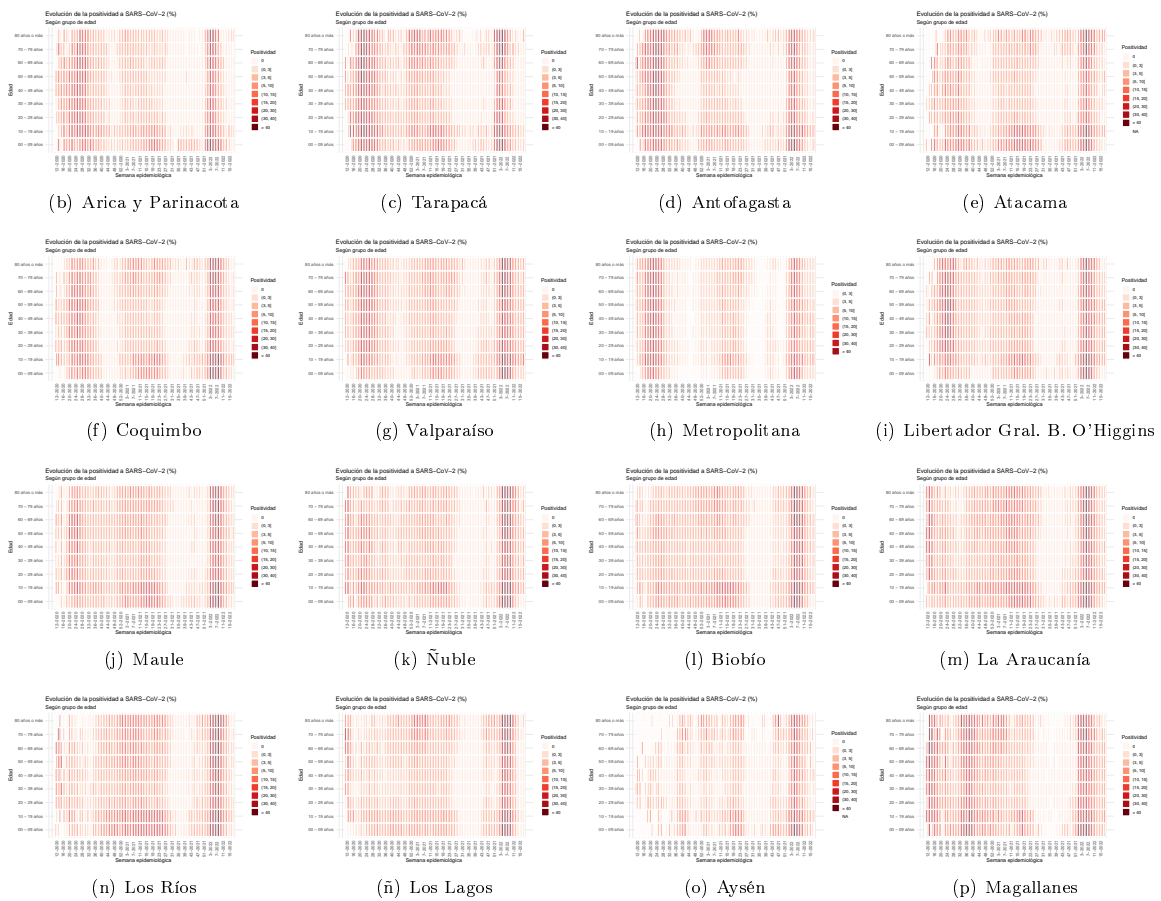

Dada la resolución variable de la imagen vectorial, se recomienda ajustar mediante zoom para una mayor visualización de las figuras. Datos provisionales al 08-05-2022.

Fuente: Sistema de notificación EPIVIGILA, Dpto. de Epidemiología, MINSAL.

Figura 10: Capacidad de testeo según incidencia de casos activos. Chile, al 08-05-2022.

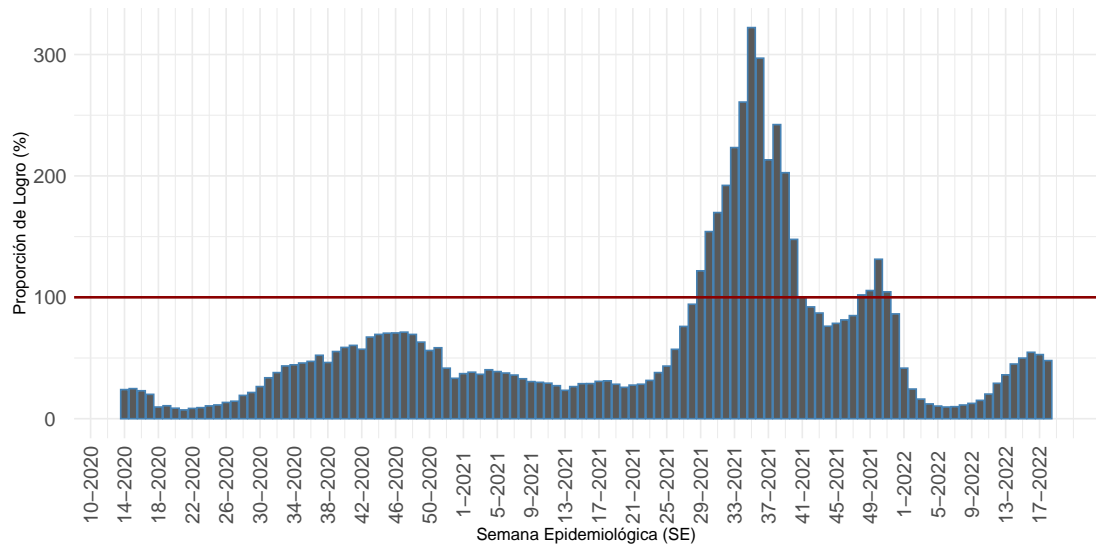

Proportión que representa el total exámenes de PCR realizados durante una SE, de la cantidad mínima de exámenes que se debería haber realizado para alcanzar una positividad de 3%.

(a) Nacional

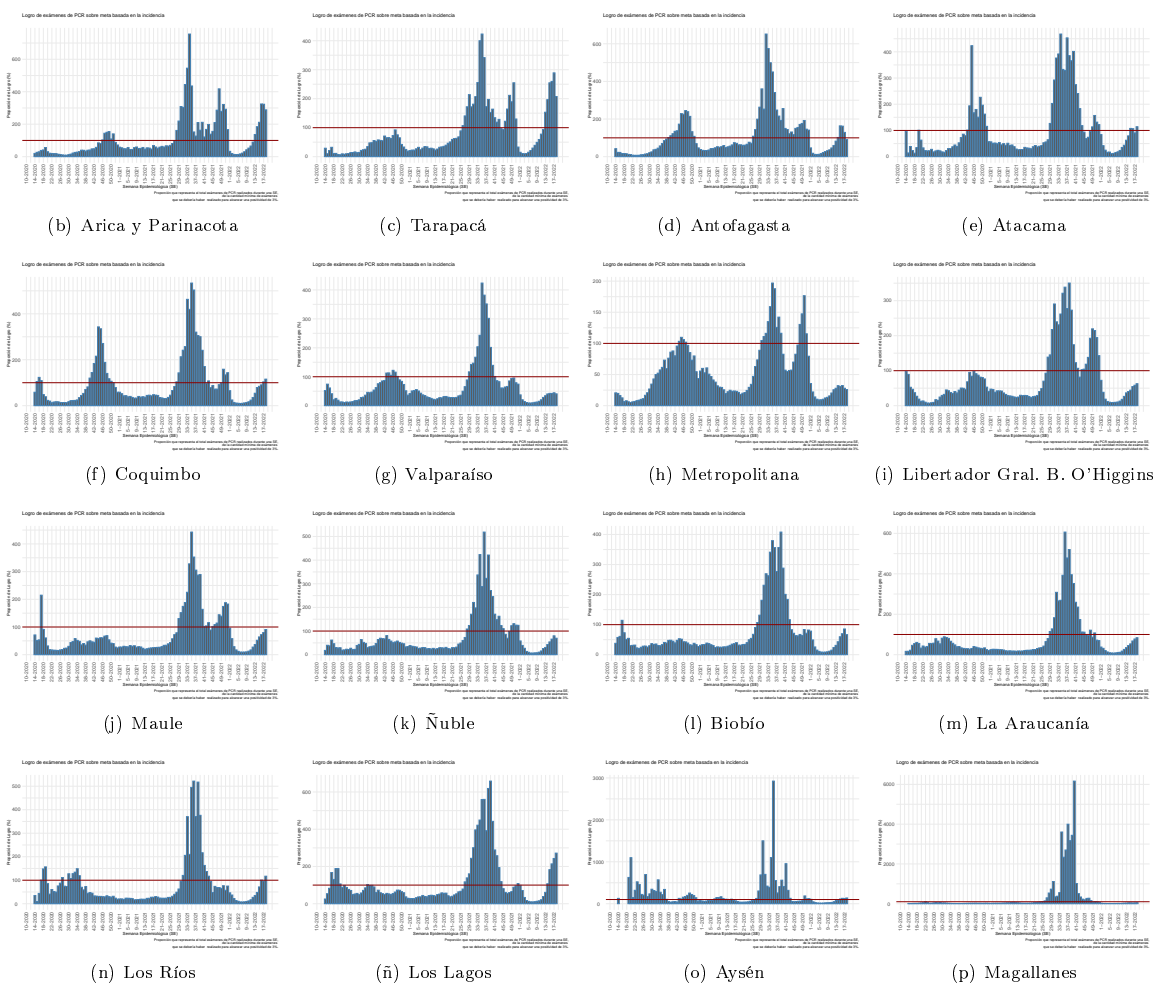

Dada la resolución variable de la imagen vectorial, se recomienda ajustar mediante zoom para una mayor visualización de las figuras  
 Datos provisorios al 08-05-2022  
 Detalles metodológicos en <https://www.icovidchile.cl/>  
 Fuente: Sistema de notificación EPIVIGILA, Dpto. de Epidemiología, MINSAL

Figura 11: Evolución del rezago diagnóstico a nivel nacional, a lo largo del tiempo. Chile, al 08-05-2022.

**Efectividad de Educación, Acceso a la Salud y Procesamiento de Laboratorio:**

*Casos informados por Laboratorios a MINSAL en 3 días o menos desde el inicio de los síntomas*

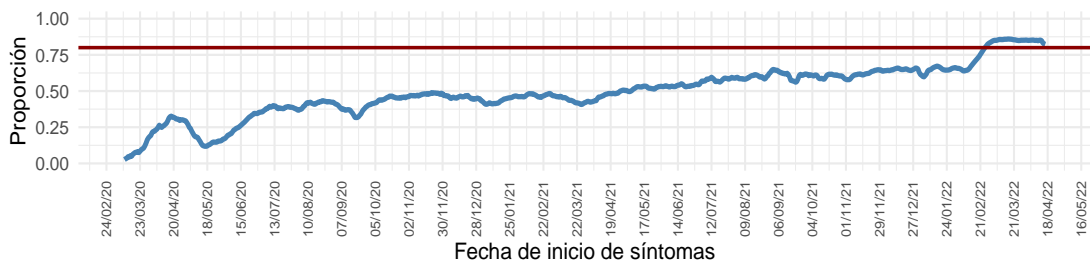

**Educación y Acceso a la Salud:**

*Casos notificados en 2 días o menos desde el inicio de los síntomas*

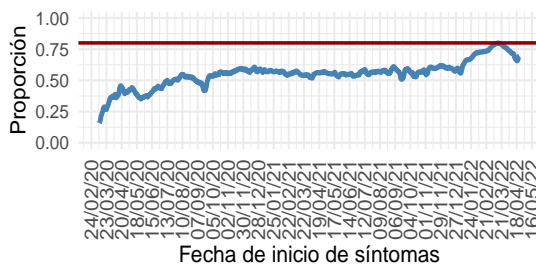

**Procesamiento de Laboratorio:**

*Casos informados por Laboratorio a MINSAL en 1 día desde la notificación*

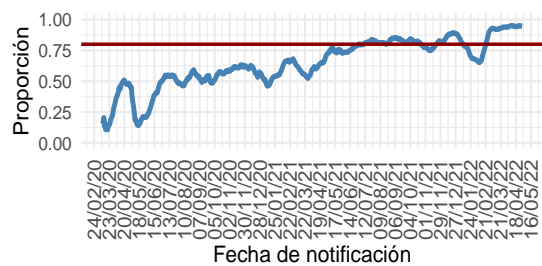

(a) Nacional

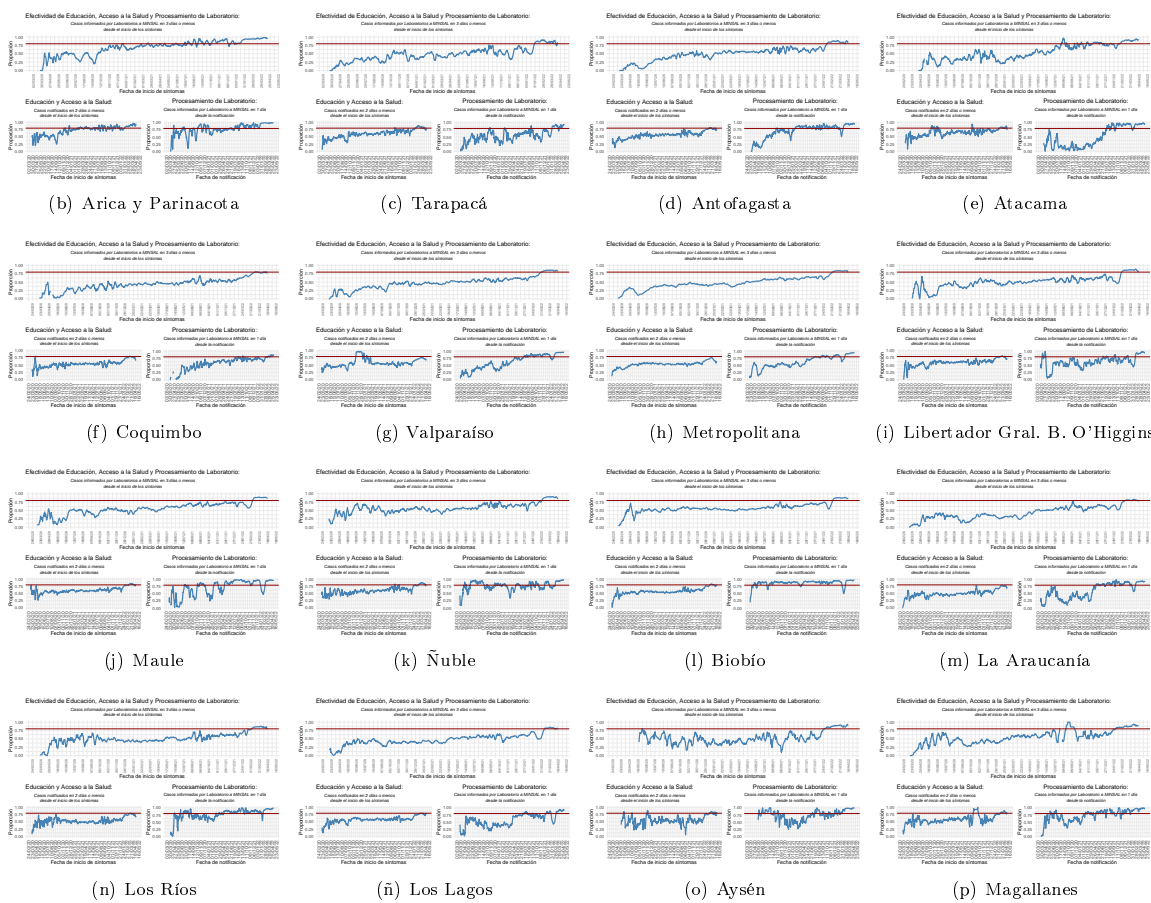

Dada la resolución variable de la imagen vectorial, se recomienda ajustar mediante zoom para una mayor visualización de las figuras  
 Datos provisorios al 08-05-2022  
 Detalles metodológicos en <https://www.icovidchile.cl/>  
 Fuente: Sistema de notificación EPIVIGILA, Dpto. de Epidemiología, MINSAL

Tabla 1: Número de casos y tasas de incidencia de COVID-19 según región de confirmación diagnóstica (acumulado). Chile, al 8 de mayo de 2022 .

Región de Chile	Población	Confirmados Notificados	Casos reportados por laboratorio	Probables	Confirmados y Probables correspondientes a BAC	% Confirmados y Probables correspondientes a BAC A	Confirmados y Probables correspondientes a Antígenos	% Confirmados correspondientes a Antígenos B	Confirmados correspondientes a Sospecha reinfección	% Confirmados correspondientes a Sospecha reinfección C	Total	Tasa incidencia acumulada	Casos Fallecidos**	Tasa mortalidad acumulada (D)	Tasa Letalidad % (E)
Arica y Parinacota	257.722	54.662	979	3.439	22.664	38,4	11.856	21,3	503	0,90	59.080	22.923,9	671	260,4	1,2
Tarapacá	396.697	77.587	2.246	10.394	30.104	33,4	9.822	12,3	327	0,41	90.227	22.744,6	968	244,0	1,2
Antofagasta	709.637	119.289	4.243	6.822	48.865	37,5	10.486	8,5	665	0,54	130.354	18.369,1	1.476	208,0	1,2
Atacama	318.004	65.673	687	1.744	33.239	48,8	16.300	24,6	274	0,41	68.104	21.416,1	472	148,4	0,7
Coquimbo	858.769	127.232	351	9.381	37.831	27,6	20.398	16,0	446	0,35	136.964	15.948,9	1.383	161,0	1,1
Valparaíso	1.995.538	305.962	3.860	50.209	97.479	27,1	61.033	19,7	966	0,31	360.031	18.041,8	4.402	220,6	1,4
Metropolitana	8.310.984	1.307.480	67.964	161.564	364.517	23,7	197.534	14,4	9.675	0,70	1.537.008	18.493,7	22.226	267,4	1,6
O'Higgins	1.009.552	148.704	2.163	14.802	43.156	26,1	32.467	21,5	496	0,33	165.669	16.410,2	1.958	193,9	1,3
Maule	1.153.043	240.237	468	10.641	87.284	34,7	62.261	25,9	796	0,33	251.346	21.798,5	2.420	209,9	1,0
Ñuble	517.060	99.841	1.086	10.181	37.037	33,3	24.639	24,4	403	0,40	111.108	21.488,4	919	177,7	0,9
Biobío	1.676.269	351.568	3.193	35.906	98.748	25,3	57.782	16,3	1.256	0,35	390.667	23.305,7	3.604	215,0	1,0
La Araucanía	1.024.029	216.103	661	11.316	81.940	35,9	35.000	16,1	1.022	0,47	228.080	22.272,8	2.004	195,7	0,9
Los Ríos	409.559	106.027	286	6.035	43.865	39,0	21.284	20,0	540	0,51	112.348	27.431,5	994	242,7	0,9
Los Lagos	902.510	194.937	661	16.330	92.010	43,4	24.464	12,5	2.742	1,40	211.928	23.482,1	1.948	215,8	1,0
Aisén	108.047	25.091	50	1.795	10.922	40,5	7.569	30,1	693	2,76	26.936	24.929,9	157	145,3	0,6
Magallanes	181.143	51.818	223	3.294	17.757	32,1	5.372	10,3	1.184	2,28	55.335	30.547,7	600	331,2	1,2
Desconocida*	—	—	42	—	—	—	—	—	—	—	42	—	—	—	—
<b>Total país</b>	<b>19.828.563</b>	<b>3.492.211</b>	<b>89.163</b>	<b>353.853</b>	<b>1.147.418</b>	<b>29,2</b>	<b>598.267</b>	<b>16,7</b>	<b>21.988</b>	<b>0,61</b>	<b>3.935.227</b>	<b>19.846,3</b>	<b>46.202</b>	<b>233,0</b>	<b>1,3</b>

\*Casos no notificados y que no registran región de toma de muestra, en proceso de validación.

\*\*Casos fallecidos debido a Covid-19 (CIE-10 U071) según región de residencia con confirmación de laboratorio, según información proporcionada por DEIS-MINSAL con corte al 07-05-2022 . La serie de datos para casos con y sin confirmación de laboratorio (CIE-10 U071 y U072) corresponde al Producto 61 descargable desde [https://github.com/MinCiencia/Datos-COVID19/blob/master/output/producto61/serie\\_fallecidos\\_comuna.csv](https://github.com/MinCiencia/Datos-COVID19/blob/master/output/producto61/serie_fallecidos_comuna.csv)

A: % Confirmados y Probables correspondientes a BAC = (Confirmados y Probables correspondientes a BAC/Total de casos acumulados)\*100

B: % Confirmados correspondientes a Antígenos = (Casos confirmados por Antígenos/(Confirmados Notificados + Casos reportados por laboratorio))\*100

C: % Confirmados correspondientes a Sospecha reinfección = (Casos confirmados con Sospecha de reinfección/(Confirmados Notificados + Casos reportados por laboratorio))\*100

D: Tasa de mortalidad acumulada = casos fallecidos con diagnóstico de causa básica de muerte CIE-10 U071/población

E: % Casos fallecidos con diagnóstico de causa básica de muerte CIE-10 U071/(confirmados notificados + casos reportados por laboratorio)\*100

BAC = búsqueda activa de casos.

Datos provisorios al 08-05-2022 .

Fuente: Ministerio de Salud.



Las siguientes cartografías entregan una visualización territorial de la distribución de la enfermedad por COVID-19 en el país. La Figura 12 (izquierda) lo expresa por medio del número de casos confirmados totales y la Figura 12 (derecha) lo hace mediante el cálculo de la tasa poblacional; es decir, la proporción que dicho número de casos representa en consideración del tamaño poblacional de la región específica. Este parámetro, permite comparar poblaciones de diferente tamaño, dado que la misma cantidad de casos en poblaciones diferentes no tienen la misma implicancia en términos de magnitud e impacto en la salud poblacional de cada comunidad.

Figura 12: Número de casos y tasa de casos COVID-19 confirmados por laboratorio. Chile, al 08-05-2022 .

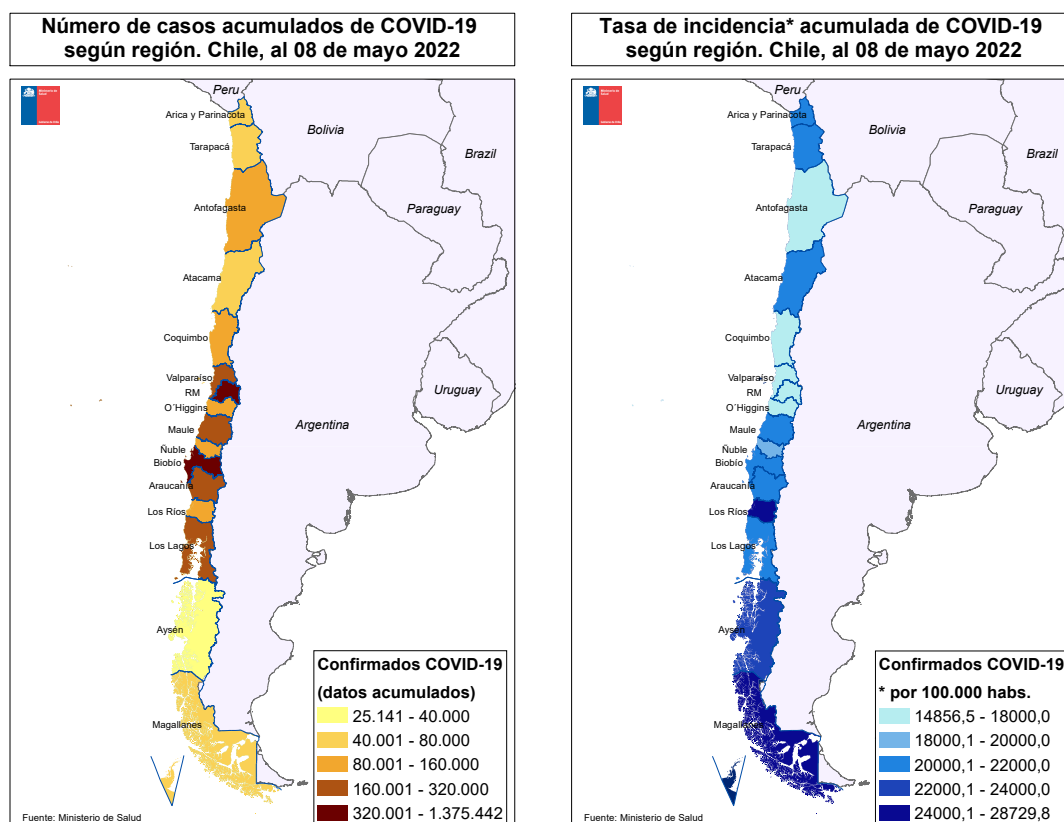

Datos provisorios al 08-05-2022  
 Fuente: <https://www.gob.cl/coronavirus/cifrasoficiales/#reportes>

La Tabla 2 indica la cantidad de casos (número absoluto) notificados y tasa de incidencia de COVID-19 según sexo y grupo de edad. La Figura 13 ilustra esta cifra expresada solamente en cantidad de casos absolutos.

Tabla 2: Número de casos notificados y tasa de incidencia de casos confirmados y probables por COVID-19 y notificados según grupo de edad y sexo. Chile, al 8 de mayo de 2022 .

Grupo edad	Mujer			Hombre			Total		
	Nº	%	Tasa	Nº	%	Tasa	Nº	%	Tasa
00 - 04 años	54.571	2,7	9.449,5	60.884	3,2	10.151,0	115.455	2,9	9.806,9
05 - 09 años	66.294	3,2	10.692,0	71.565	3,8	11.120,0	137.859	3,5	10.910,0
10 - 14 años	93.206	4,6	14.615,9	94.171	5,0	14.251,6	187.377	4,8	14.430,5
15 - 19 años	118.727	5,8	19.604,6	102.091	5,4	16.296,0	220.818	5,6	17.922,3
20 - 24 años	186.264	9,1	27.443,9	162.868	8,7	23.265,6	349.132	8,9	25.322,4
25 - 29 años	232.840	11,4	29.633,3	212.163	11,3	26.225,6	445.003	11,3	27.904,6
30 - 34 años	229.446	11,2	27.450,3	216.571	11,5	25.165,4	446.017	11,4	26.291,2
35 - 39 años	185.564	9,1	25.318,5	176.555	9,4	23.513,4	362.119	9,2	24.405,0
40 - 44 años	159.655	7,8	23.267,5	148.188	7,9	21.370,1	307.843	7,8	22.313,8
45 - 49 años	149.080	7,3	22.553,6	135.545	7,2	20.691,5	284.625	7,3	21.626,7
50 - 54 años	135.106	6,6	21.721,1	121.829	6,5	20.213,7	256.935	6,5	20.979,3
55 - 59 años	128.451	6,3	21.093,2	117.171	6,2	20.360,8	245.622	6,3	20.737,3
60 - 64 años	99.052	4,8	18.262,2	92.050	4,9	18.575,5	191.102	4,9	18.411,8
65 - 69 años	68.439	3,4	14.732,7	62.666	3,3	15.398,9	131.105	3,3	15.043,8
70 - 74 años	48.123	2,4	13.585,5	43.252	2,3	14.698,6	91.375	2,3	14.090,6
75 - 79 años	35.000	1,7	13.655,1	30.123	1,6	15.523,5	65.123	1,7	14.460,1
80 y más años	52.714	2,6	14.023,6	35.064	1,9	16.355,3	87.778	2,2	14.870,4
<b>Total</b>	<b>2.042.532</b>	<b>100,0</b>	<b>20.332,6</b>	<b>1.882.756</b>	<b>100,0</b>	<b>19.245,2</b>	<b>3.925.288</b>	<b>100,0</b>	<b>19.796,1</b>

Datos provisorios al 08-05-2022

Fuente: Sistema de notificación EPIVIGILA, Dpto. de Epidemiología, MINSAL.

Figura 13: Distribución del número de casos por COVID-19 notificados (confirmados y probables) según grupo de edad y sexo. Chile, al 08-05-2022 .

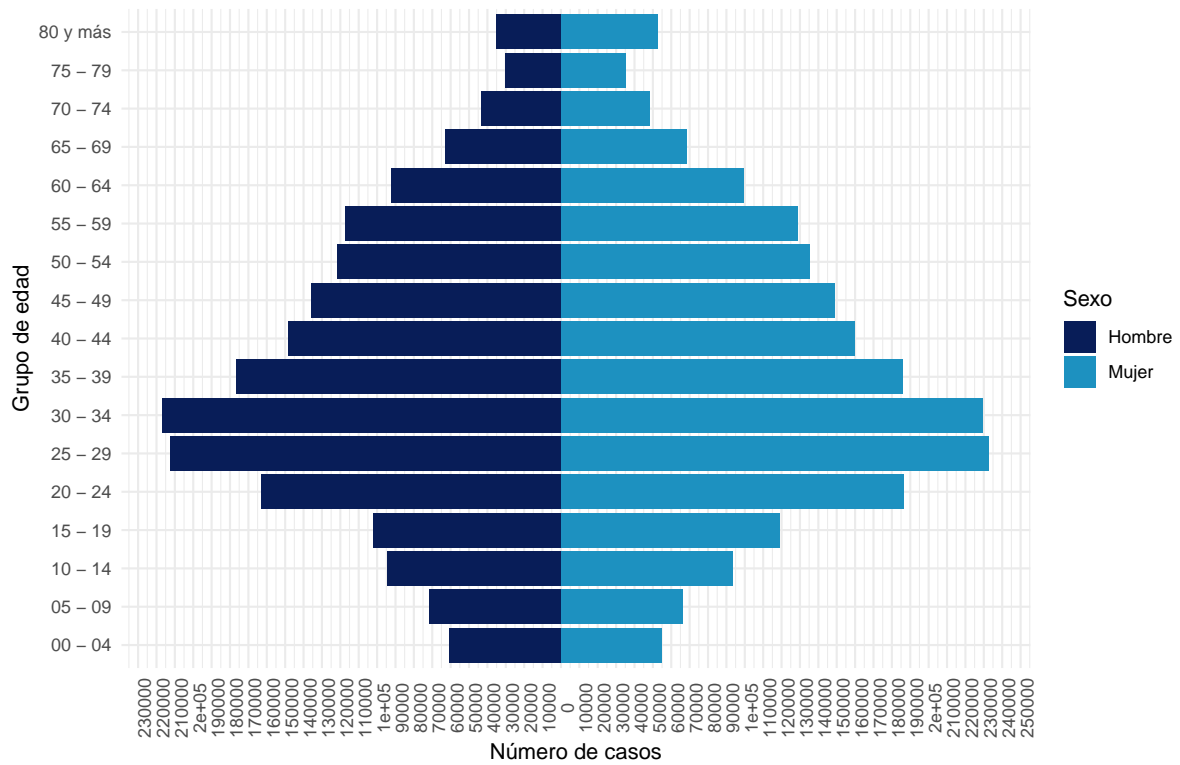

Datos provisorios al 08-05-2022  
 La serie de datos corresponde al Producto 16 descargable desde <https://github.com/MinCiencia/Datos-COVID19/tree/master/output/producto16>  
 Fuente: Sistema de notificación EPIVIGILA, Dpto. de Epidemiología, MINSAL.

Figura 14: Casos por COVID-19 notificados (confirmados y probables) con antecedentes de hospitalización (A) o no (B) según presentación de signos y síntomas. Chile, al 08-05-2022 .

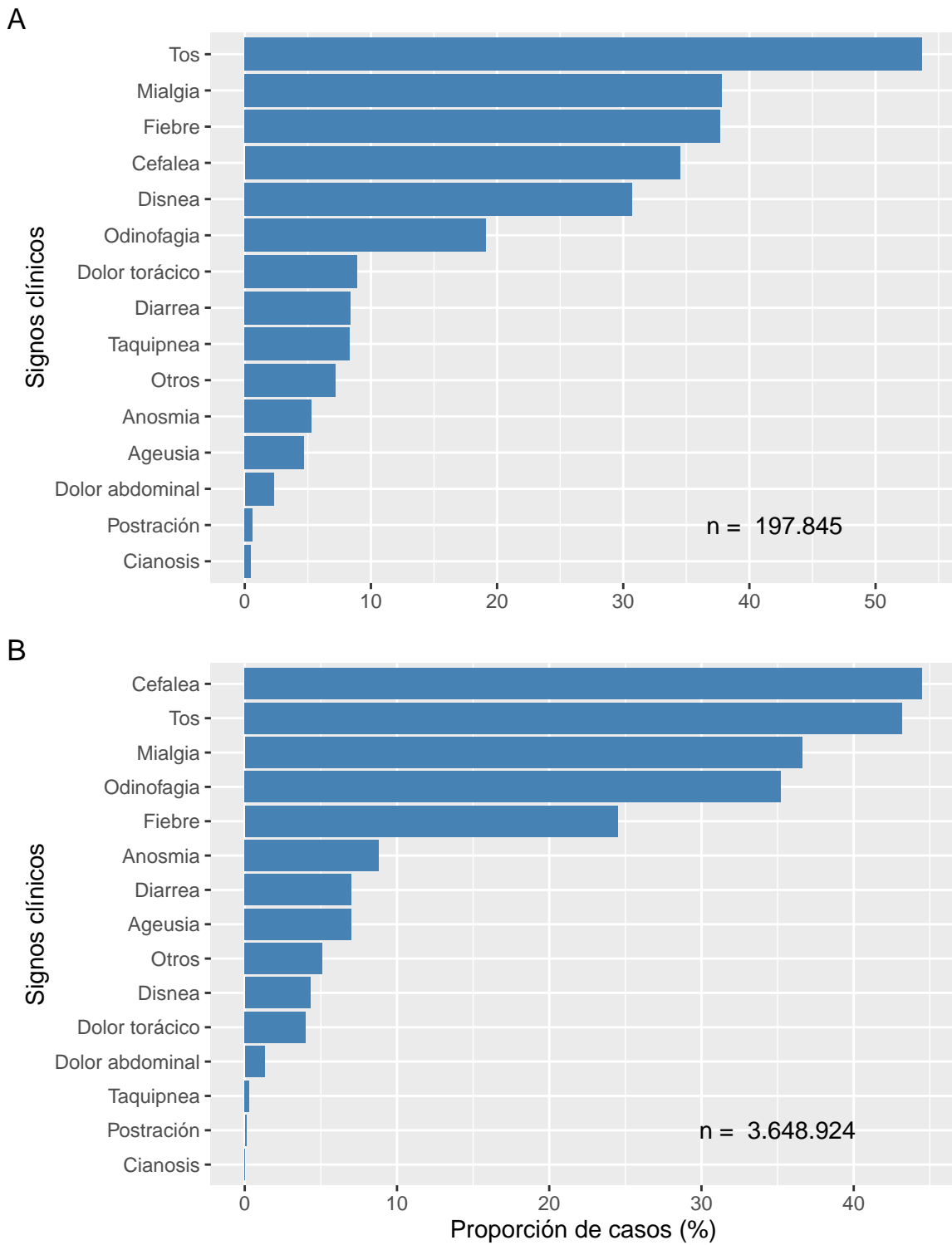

Datos provisionales al 08-05-2022  
Fuente: Sistema de notificación EPIVIGILA, Dpto. de Epidemiología, MINSAL.

Figura 15: Proporción de casos por COVID-19 notificados (confirmados y probables) con antecedentes de hospitalización (A) o no (B) según presencia de comorbilidades. Chile, al 08-05-2022 .

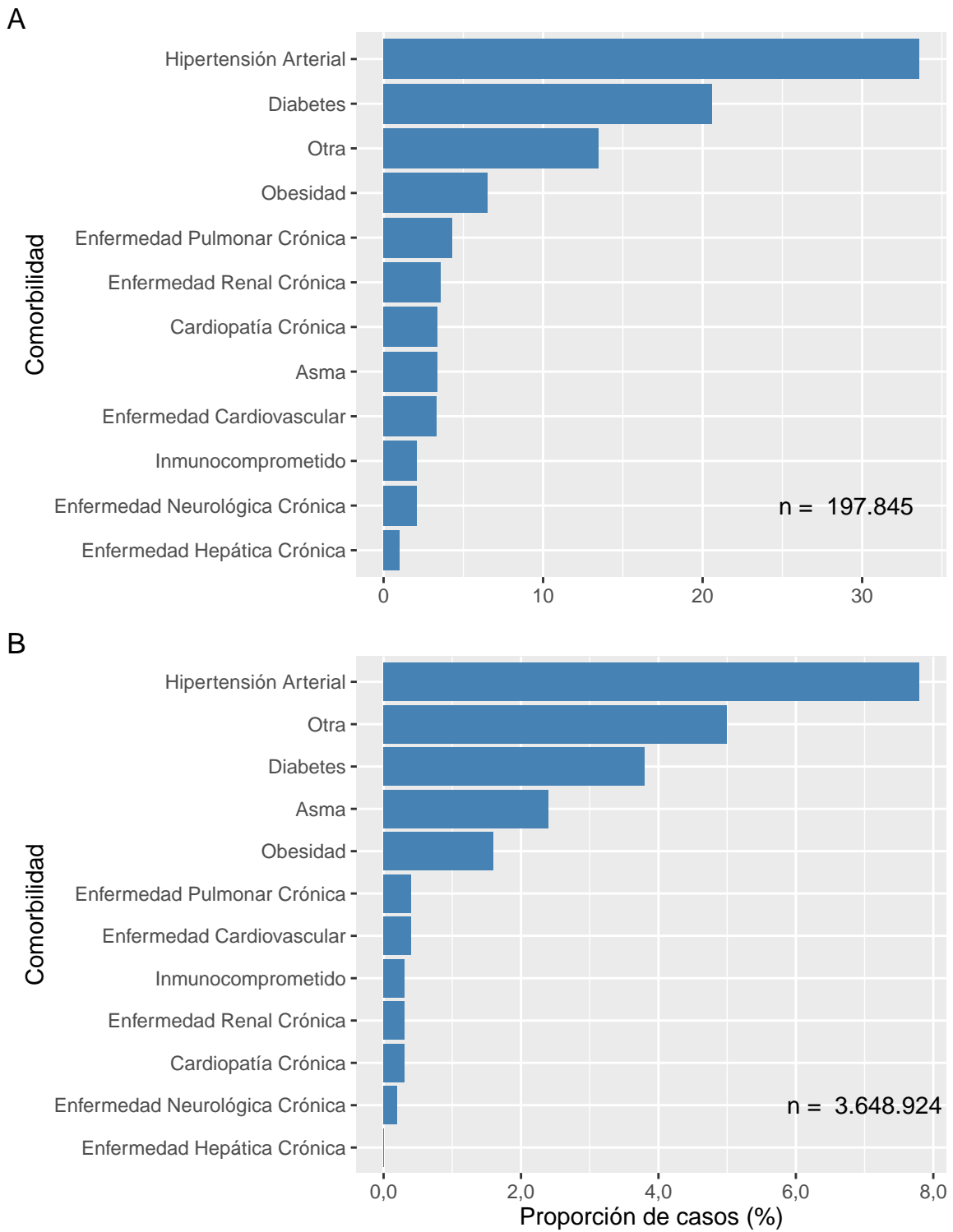

Datos provisionales al 08-05-2022  
Fuente: Sistema de notificación EPIVIGILA, Dpto. de Epidemiología, MINSAL.

La Tabla 3 indica la cantidad de casos notificados hospitalizados y tasa de incidencia de COVID-19 según sexo y grupo de edad. La Figura 16 ilustra las tasas de incidencia.

Tabla 3: Número y tasas de casos por COVID-19 notificados (confirmados y probables) hospitalizados por grupo de edad y sexo. Chile, al 8 de mayo de 2022 .

Grupos de edad (años)	Mujer		Hombre		Total	
	Nº	Tasa	Nº	Tasa	Nº	Tasa
<5	1.486	257,3	1.863	310,6	3.349	284,5
05-17	1.989	122,9	1.818	108,4	3.807	115,5
18-49	30.075	650,2	31.620	669,6	61.695	660,0
50-59	14.140	1.148,7	21.381	1.814,8	35.521	1.474,4
60-69	15.526	1.541,9	21.953	2.432,5	37.479	1.962,8
70-79	13.798	2.260,0	17.435	3.570,5	31.233	2.842,3
80 y +	12.878	3.425,9	11.710	5.462,0	24.588	4.165,4
<b>Total</b>	<b>89.892</b>	<b>894,8</b>	<b>107.780</b>	<b>1.101,7</b>	<b>197.672</b>	<b>996,9</b>

Datos provisorios al 08-05-2022

Tasa de hospitalización por cien mil habitantes.

Fuente: Sistema de notificación EPIVIGILA, Dpto. de Epidemiología, MINSAL.

Figura 16: Tasas de casos por COVID-19 notificados (confirmados y probables) hospitalizados por grupo de edad y sexo. Chile, al 08-05-2022 .

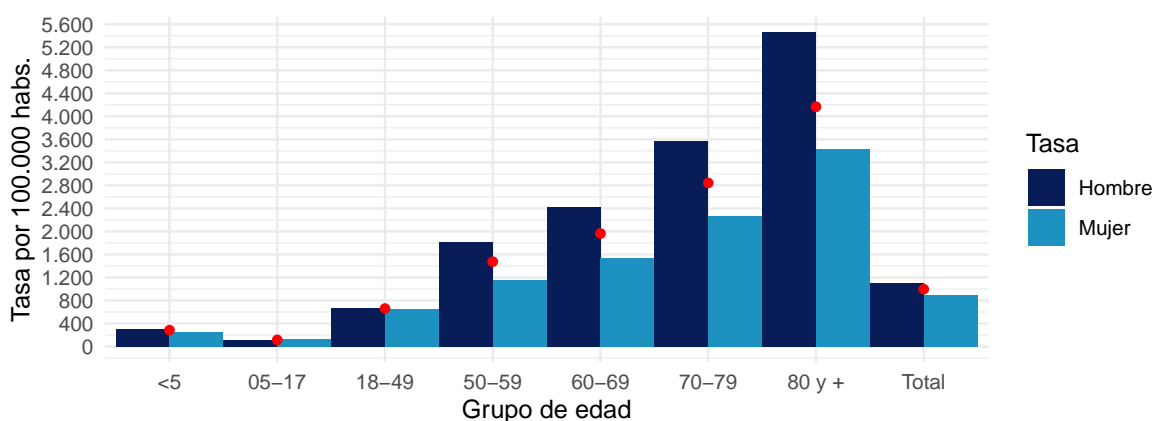

Datos provisorios al 08-05-2022

Puntos rojos indican las tasas totales por grupo de edad.

Tasa de hospitalización por cien mil habitantes

Fuente: Sistema de notificación EPIVIGILA, Dpto. de Epidemiología, MINSAL.

## 4.2. PARTE 2: SITUACIÓN NACIONAL SEGÚN REGIÓN DE RESIDENCIA

A continuación, la Tabla 4 indica la cantidad de casos y tasa de incidencia de COVID-19 según región de residencia del total de los casos de COVID-19 acumulados (confirmados y probables)

Tabla 4: Número de casos y tasa de incidencia de casos COVID-19 según región de residencia. Chile, al 08-05-2022 .

Región de Chile	Población	Casos Acumulados		Casos Activos	
		Nº	Tasa de Incidencia	Nº	Tasa de Incidencia
Arica y Parinacota	257.722	60.357	23.419,4	123	47,7
Tarapacá	396.697	89.439	22.545,9	111	28,0
Antofagasta	709.637	129.053	18.185,8	380	53,5
Atacama	318.004	67.988	21.379,6	164	51,6
Coquimbo	858.769	138.653	16.145,6	417	48,6
Valparaíso	1.995.538	373.598	18.721,7	1.578	79,1
Metropolitana	8.310.984	1.512.602	18.200,0	6.981	84,0
O'Higgins	1.009.552	169.664	16.805,9	447	44,3
Maule	1.153.043	253.174	21.957,0	606	52,6
Ñuble	517.060	112.280	21.715,1	349	67,5
Biobío	1.676.269	393.356	23.466,2	824	49,2
La Araucanía	1.024.029	227.761	22.241,7	367	35,8
Los Ríos	409.559	113.025	27.596,8	171	41,8
Los Lagos	902.510	211.176	23.398,7	138	15,3
Aisén	108.047	27.015	25.003,0	72	66,6
Magallanes	181.143	56.044	30.939,1	164	90,5
Desconocido	—	42	0,0	0	0,0
<b>Total</b>	<b>19.828.563</b>	<b>3.935.227</b>	<b>19.846,3</b>	<b>12.892</b>	<b>65,0</b>

Datos provisorios al 08-05-2022

Tasa de incidencia por 100.000 habitantes.

Fuente: Sistema de notificación EPIVIGILA, Dpto. de Epidemiología, MINSAL.

A continuación, se presentan indicadores descriptivos (frecuencias absolutas y tasas) para casos de COVID-19 (confirmados y probables). Los casos con confirmación de laboratorio se presentan según fecha de inicio de síntomas (para casos sintomáticos), notificación (para casos asintomáticos) o toma de muestra (para casos reportados por laboratorio). Los casos probables se presentan según fecha de inicio de síntomas, por región y comuna de residencia.

La serie de datos comunales según semana epidemiológica de inicio de síntomas corresponde al Producto 15 descargable desde <https://github.com/MinCiencia/Datos-COVID19/tree/master/output/producto15>

Figura 17: Comunas (30) con mayor número de casos COVID-19 acumulados (A) y casos activos (B). Chile, al 08-05-2022 .

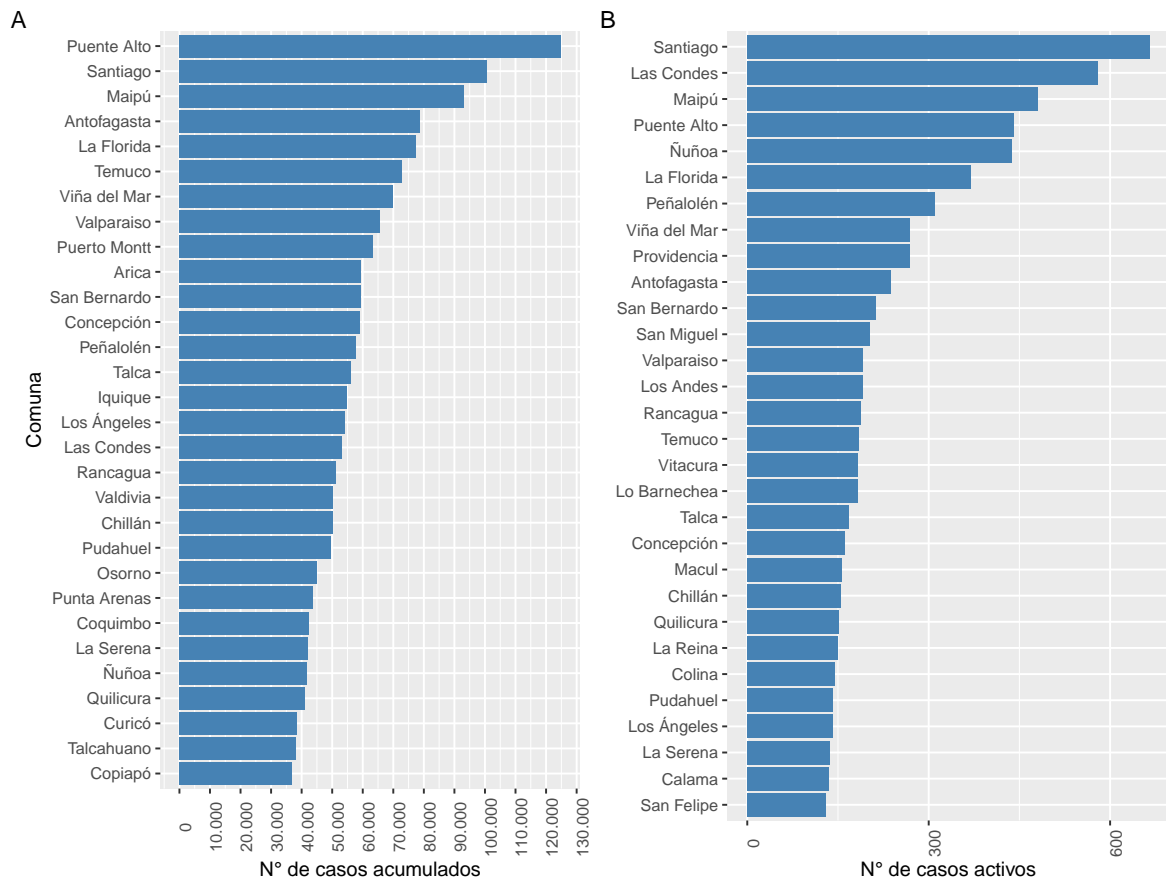

Datos provisionarios al 08-05-2022

Fuente: Sistema de notificación EPIVIGILA, Dpto. de Epidemiología, MINSAL.



Figura 18: Casos de COVID-19 confirmados (notificados y no notificados) y probables según fecha de inicio de síntomas o toma de muestra (A) y fallecidos con causa básica de muerte CIE-10 U071 o U072 (B). Chile, al 08-05-2022 .

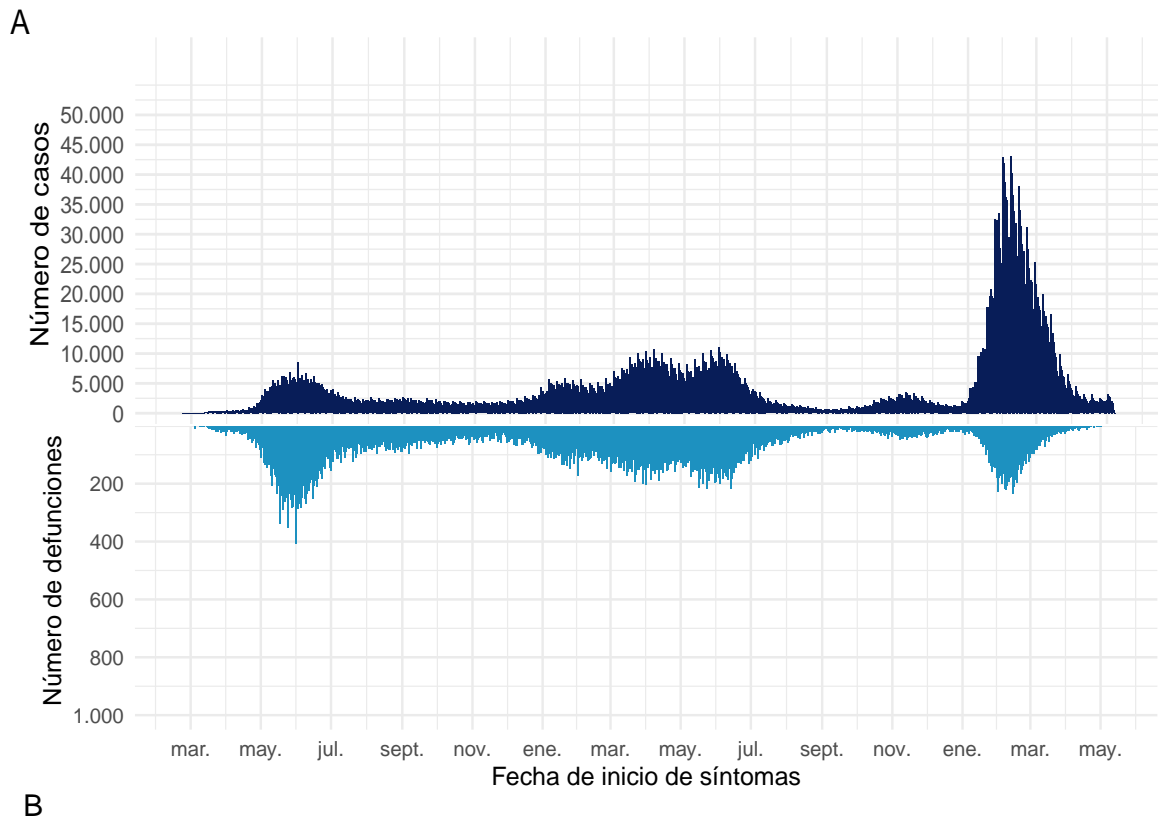

**B**

Datos provisionales al 08-05-2022  
Fuente: Sistema de notificación EPIVIGILA, Dpto. de Epidemiología, MINSAL.

#### 4.2.1. Arica y Parinacota

Tabla 5: Resumen de indicadores comunales y casos de COVID-19 según semana epidemiológica por fecha de inicio de síntomas, notificación o toma de muestra y comuna de residencia. Región de Arica y Parinacota, al 08-05-2022 .

Comunas	Población	Casos Acumulados		Casos Actuales		Casos Activos	
		Nº	Tasa de Incidencia	Nº	Tasa de Incidencia	Nº	Tasa de Incidencia
Arica	253.125	59.435	23.480,5	121	47,8	121	47,8
Camarones	1.242	178	14.331,7	0	0,0	0	0,0
General Lagos	807	100	12.391,6	0	0,0	0	0,0
Putre	2.548	420	16.483,5	2	78,5	2	78,5
Desconocido	—	224	0,0	0	0,0	0	0,0
<b>Total</b>	257.722	60.357	23.419,4	123	47,7	123	47,7

Datos provisorios al 08-05-2022

\*Se contabilizan todos los casos con información completa de comuna de residencia y semana epidemiológica de inicio de síntomas (o de notificación en casos asintomáticos). Datos faltantes se excluyen del análisis. Dado que en la mayoría de los casos los síntomas anteceden la confirmación diagnóstica, los casos presentados en semanas epidemiológicas anteriores pueden aumentar en base a fecha de inicio de síntomas. Los casos con comuna de residencia desconocida son reportados en base a la región de notificación o de toma de muestra, y no necesariamente residen en ella (incluye personas testeadas que se encontraban de paso o no ingresaron al país). Tasa de incidencia por 100.000 habitantes.

Fuente: Sistema de notificación EPIVIGILA, Dpto. de Epidemiología, MINSAL.

Figura 19: Curva epidémica de casos COVID-19 según comuna de residencia, región de Arica y Parinacota, al 08-05-2022 (casos activos en azul oscuro).

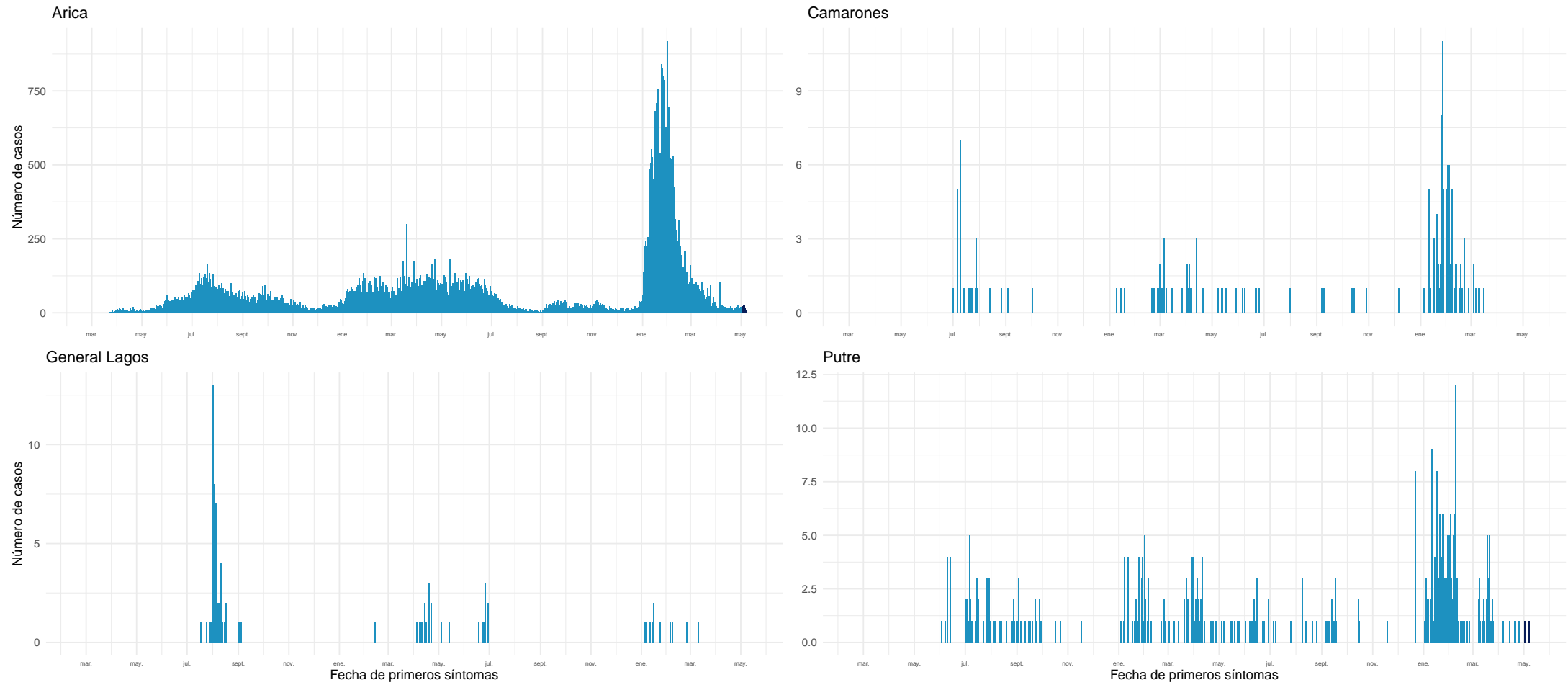

Datos provisorios al 08-05-2022

Fuente: Sistema de notificación EPIVIGILA, Dpto. de Epidemiología, MINSAL.

#### 4.2.2. Tarapacá

Tabla 6: Resumen de indicadores comunales y casos de COVID-19 según semana epidemiológica por fecha de inicio de síntomas, notificación o toma de muestra y comuna de residencia. Región de Tarapacá, al 08-05-2022 .

Comunas	Población	Casos Acumulados		Casos Actuales		Casos Activos	
		Nº	Tasa de Incidencia	Nº	Tasa de Incidencia	Nº	Tasa de Incidencia
Alto Hospicio	137.263	25.859	18.839,0	15	10,9	15	10,9
Camiña	1.383	316	22.848,9	0	0,0	0	0,0
Colchane	1.579	905	57.314,8	0	0,0	0	0,0
Huara	3.063	699	22.820,8	0	0,0	0	0,0
Iquique	229.072	54.869	23.952,7	88	38,4	88	38,4
Pica	6.165	1.875	30.413,6	5	81,1	5	81,1
Pozo Almonte	18.172	4.016	22.099,9	3	16,5	3	16,5
Desconocido	—	900	0,0	0	0,0	0	0,0
<b>Total</b>	<b>396.697</b>	<b>89.439</b>	<b>22.545,9</b>	<b>111</b>	<b>28,0</b>	<b>111</b>	<b>28,0</b>

Datos provisorios al 08-05-2022

\*Se contabilizan todos los casos con información completa de comuna de residencia y semana epidemiológica de inicio de síntomas (o de notificación en casos asintomáticos). Datos faltantes se excluyen del análisis. Dado que en la mayoría de los casos los síntomas anteceden la confirmación diagnóstica, los casos presentados en semanas epidemiológicas anteriores pueden aumentar en base a fecha de inicio de síntomas. Los casos con comuna de residencia desconocida son reportados en base a la región de notificación o de toma de muestra, y no necesariamente residen en ella (incluye personas testeadas que se encontraban de paso o no ingresaron al país). Tasa de incidencia por 100.000 habitantes.

Fuente: Sistema de notificación EPIVIGILA, Dpto. de Epidemiología, MINSAL.

Figura 20: Curva epidémica de casos COVID-19 según comuna de residencia, región de Tarapacá, al 08-05-2022 (casos activos en azul oscuro).

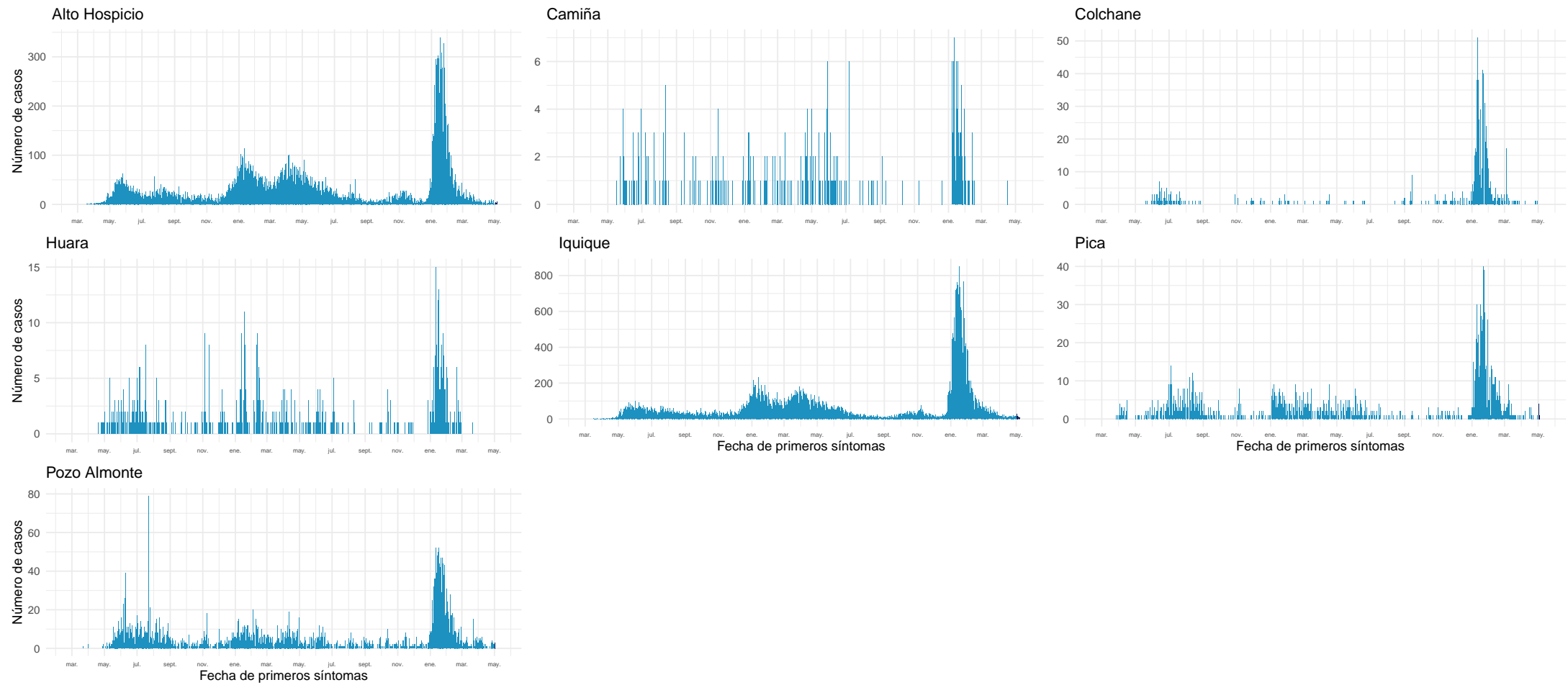

Datos provisionarios al 08-05-2022

Fuente: Sistema de notificación EPIVIGILA, Dpto. de Epidemiología, MINSAL.

### 4.2.3. Antofagasta

Tabla 7: Resumen de indicadores comunales y casos de COVID-19 según semana epidemiológica por fecha de inicio de síntomas, notificación o toma de muestra y comuna de residencia. Región de Antofagasta, al 08-05-2022 .

Comunas	Población	Casos Acumulados		Casos Actuales		Casos Activos	
		Nº	Tasa de Incidencia	Nº	Tasa de Incidencia	Nº	Tasa de Incidencia
Antofagasta	437.883	78.676	17.967,4	237	54,1	237	54,1
Calama	194.575	35.421	18.204,3	134	68,9	134	68,9
Maria Elena	6.684	1.147	17.160,4	0	0,0	0	0,0
Mejillones	15.430	3.276	21.231,4	2	13,0	2	13,0
Ollagüe	279	193	69.175,6	0	0,0	0	0,0
San Pedro de Atacama	10.818	2.305	21.307,1	1	9,2	1	9,2
Sierra Gorda	1.784	365	20.459,6	0	0,0	0	0,0
Taltal	13.883	2.313	16.660,7	1	7,2	1	7,2
Tocopilla	28.301	4.611	16.292,7	5	17,7	5	17,7
Desconocido	—	746	0,0	0	0,0	0	0,0
<b>Total</b>	<b>709.637</b>	<b>129.053</b>	<b>18.185,8</b>	<b>380</b>	<b>53,5</b>	<b>380</b>	<b>53,5</b>

Datos provisorios al 08-05-2022

\*Se contabilizan todos los casos con información completa de comuna de residencia y semana epidemiológica de inicio de síntomas (o de notificación en casos asintomáticos). Datos faltantes se excluyen del análisis. Dado que en la mayoría de los casos los síntomas anteceden la confirmación diagnóstica, los casos presentados en semanas epidemiológicas anteriores pueden aumentar en base a fecha de inicio de síntomas. Los casos con comuna de residencia desconocida son reportados en base a la región de notificación o de toma de muestra, y no necesariamente residen en ella (incluye personas testeadas que se encontraban de paso o no ingresaron al país). Tasa de incidencia por 100.000 habitantes.

Fuente: Sistema de notificación EPIVIGILA, Dpto. de Epidemiología, MINSAL.

Figura 21: Curva epidémica de casos COVID-19 según comuna de residencia, región de Antofagasta, al 08-05-2022 (casos activos en azul oscuro).

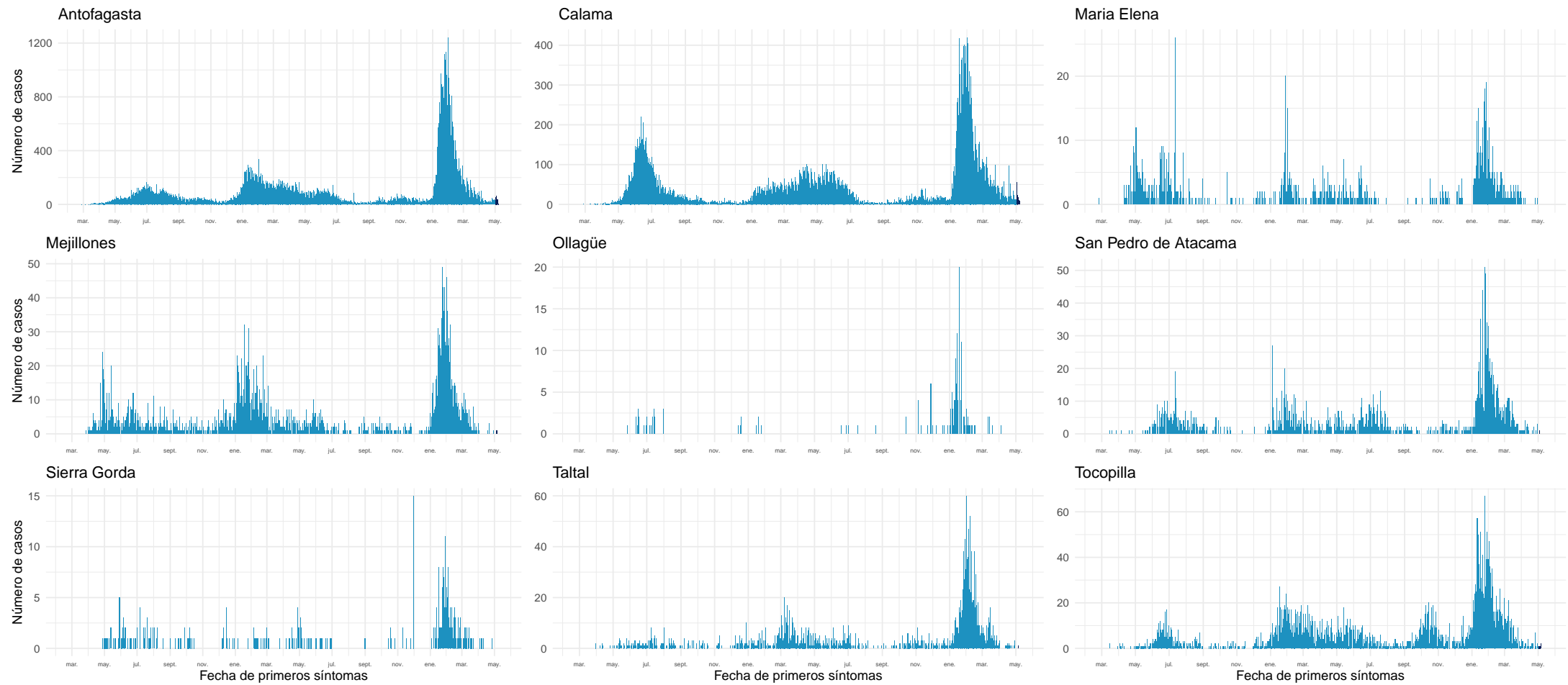

Datos provisionales al 08-05-2022

Fuente: Sistema de notificación EPIVIGILA, Dpto. de Epidemiología, MINSAL.

#### 4.2.4. Atacama

Tabla 8: Resumen de indicadores comunales y casos de COVID-19 según semana epidemiológica por fecha de inicio de síntomas, notificación o toma de muestra y comuna de residencia. Región de Atacama, al 08-05-2022 .

Comunas	Población	Casos Acumulados		Casos Actuales		Casos Activos	
		Nº	Tasa de Incidencia	Nº	Tasa de Incidencia	Nº	Tasa de Incidencia
Alto del Carmen	5.767	724	12.554,2	3	52,0	3	52,0
Caldera	19.746	5.030	25.473,5	9	45,6	9	45,6
Chañaral	13.109	2.413	18.407,2	4	30,5	4	30,5
Copiapó	174.309	36.965	21.206,6	88	50,5	88	50,5
Diego de Almagro	14.137	3.308	23.399,6	5	35,4	5	35,4
Freirina	7.779	1.665	21.403,8	8	102,8	8	102,8
Huasco	11.455	2.162	18.873,9	10	87,3	10	87,3
Tierra Amarilla	14.401	3.666	25.456,6	3	20,8	3	20,8
Vallenar	57.301	11.951	20.856,5	34	59,3	34	59,3
Desconocido	—	104	0,0	0	0,0	0	0,0
<b>Total</b>	318.004	67.988	21.379,6	164	51,6	164	51,6

Datos provisorios al 08-05-2022

\*Se contabilizan todos los casos con información completa de comuna de residencia y semana epidemiológica de inicio de síntomas (o de notificación en casos asintomáticos). Datos faltantes se excluyen del análisis. Dado que en la mayoría de los casos los síntomas anteceden la confirmación diagnóstica, los casos presentados en semanas epidemiológicas anteriores pueden aumentar en base a fecha de inicio de síntomas. Los casos con comuna de residencia desconocida son reportados en base a la región de notificación o de toma de muestra, y no necesariamente residen en ella (incluye personas testeadas que se encontraban de paso o no ingresaron al país). Tasa de incidencia por 100.000 habitantes.

Fuente: Sistema de notificación EPIVIGILA, Dpto. de Epidemiología, MINSAL.



Figura 22: Curva epidémica de casos COVID-19 según comuna de residencia, región de Atacama, al 08-05-2022 (casos activos en azul oscuro).

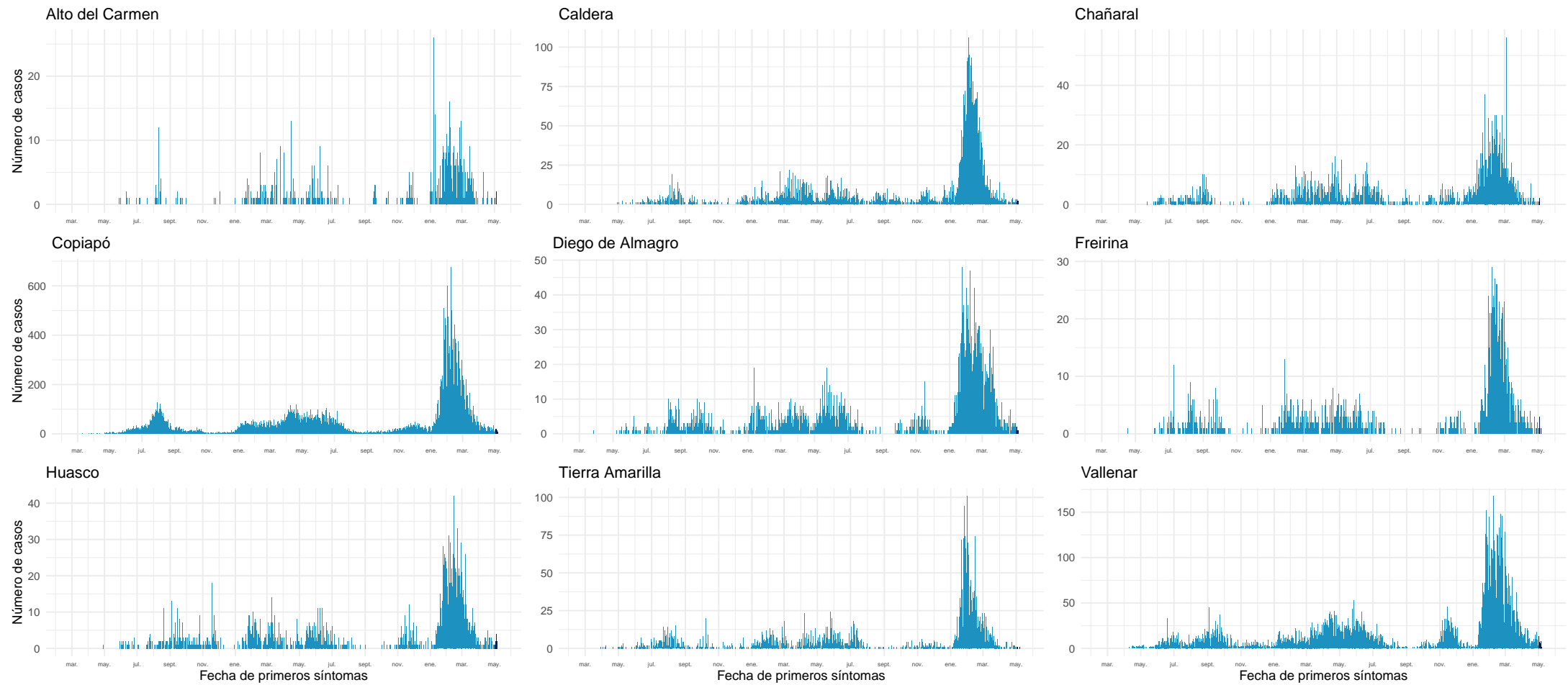

Datos provisorios al 08-05-2022

Fuente: Sistema de notificación EPIVIGILA, Dpto. de Epidemiología, MINSAL.

#### 4.2.5. Coquimbo

Tabla 9: Resumen de indicadores comunales y casos de COVID-19 según semana epidemiológica por fecha de inicio de síntomas, notificación o toma de muestra y comuna de residencia. Región de Coquimbo, al 08-05-2022 .

Comunas	Población	Casos Acumulados		Casos Actuales		Casos Activos	
		Nº	Tasa de Incidencia	Nº	Tasa de Incidencia	Nº	Tasa de Incidencia
Andacollo	11.828	1.741	14.719,3	9	76,1	9	76,1
Canela	9.537	1.105	11.586,5	3	31,5	3	31,5
Combarbalá	13.883	2.224	16.019,6	5	36,0	5	36,0
Coquimbo	266.502	42.513	15.952,2	102	38,3	102	38,3
Illapel	32.949	5.750	17.451,2	43	130,5	43	130,5
La Higuera	4.499	788	17.515,0	0	0,0	0	0,0
La Serena	258.850	42.111	16.268,5	136	52,5	136	52,5
Los Vilos	23.924	4.082	17.062,4	13	54,3	13	54,3
Monte Patria	32.638	4.308	13.199,3	6	18,4	6	18,4
Ovalle	123.013	21.087	17.142,1	50	40,6	50	40,6
Paiguano	4.698	1.007	21.434,7	10	212,9	10	212,9
Punitaqui	12.358	1.977	15.997,7	9	72,8	9	72,8
Río Hurtado	4.343	581	13.377,8	3	69,1	3	69,1
Salamanca	29.560	4.458	15.081,2	15	50,7	15	50,7
Vicuña	30.187	4.651	15.407,3	13	43,1	13	43,1
Desconocido	—	270	0,0	0	0,0	0	0,0
<b>Total</b>	<b>858.769</b>	<b>138.653</b>	<b>16.145,6</b>	<b>417</b>	<b>48,6</b>	<b>417</b>	<b>48,6</b>

Datos provisorios al 08-05-2022

\*Se contabilizan todos los casos con información completa de comuna de residencia y semana epidemiológica de inicio de síntomas (o de notificación en casos asintomáticos). Datos faltantes se excluyen del análisis. Dado que en la mayoría de los casos los síntomas anteceden la confirmación diagnóstica, los casos presentados en semanas epidemiológicas anteriores pueden aumentar en base a fecha de inicio de síntomas. Los casos con comuna de residencia desconocida son reportados en base a la región de notificación o de toma de muestra, y no necesariamente residen en ella (incluye personas testeadas que se encontraban de paso o no ingresaron al país). Tasa de incidencia por 100.000 habitantes.

Fuente: Sistema de notificación EPIVIGILA, Dpto. de Epidemiología, MINSAL.

Figura 23: Curva epidémica de casos COVID-19 según comuna de residencia, región de Coquimbo, al 08-05-2022 (casos activos en azul oscuro).

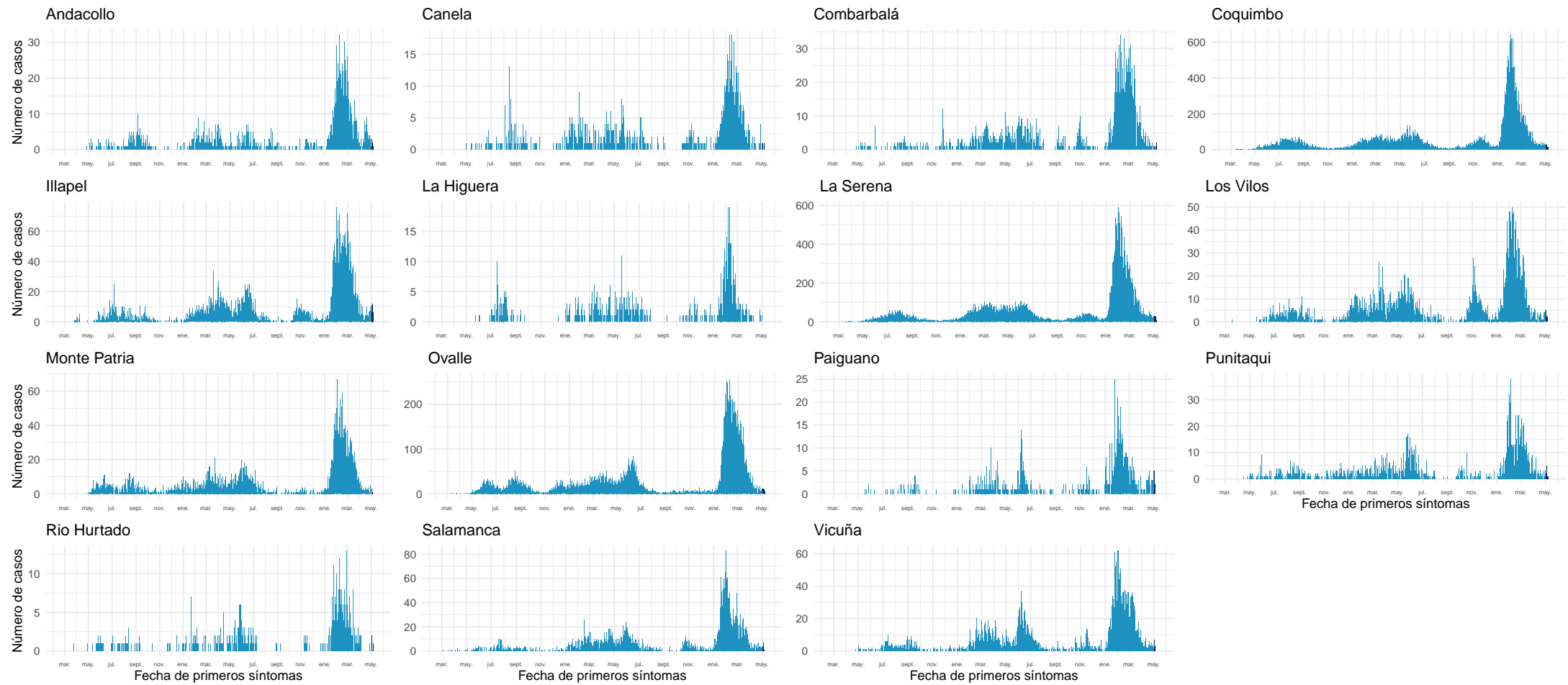

Datos provisionarios al 08-05-2022

Fuente: Sistema de notificación EPIVIGILA, Dpto. de Epidemiología, MINSAL.

#### 4.2.6. Valparaíso

Tabla 10: Resumen de indicadores comunales y casos de COVID-19 según semana epidemiológica por fecha de inicio de síntomas, notificación o toma de muestra y comuna de residencia. Región de Valparaíso, al 08-05-2022 .

Comunas	Población	Casos Acumulados		Casos Actuales		Casos Activos	
		Nº	Tasa de Incidencia	Nº	Tasa de Incidencia	Nº	Tasa de Incidencia
Algarrobo	15.668	3.814	24.342,6	10	63,8	10	63,8
Cabildo	20.735	3.093	14.916,8	8	38,6	8	38,6
Calera	53.809	9.021	16.764,9	18	33,5	18	33,5
Calle Larga	17.097	3.152	18.436,0	30	175,5	30	175,5
Cartagena	26.238	5.552	21.160,1	12	45,7	12	45,7
Casablanca	29.891	5.573	18.644,4	30	100,4	30	100,4
Catemu	15.482	2.868	18.524,7	14	90,4	14	90,4
Con Con	47.097	9.000	19.109,5	46	97,7	46	97,7
El Quisco	18.334	3.917	21.364,7	15	81,8	15	81,8
El Tabo	14.804	3.849	25.999,7	7	47,3	7	47,3
Hijuelas	19.309	2.966	15.360,7	2	10,4	2	10,4
Isla de Pascua	8.601	39	453,4	0	0,0	0	0,0
Juan Fernández	1.074	7	651,8	0	0,0	0	0,0
La Cruz	26.652	3.853	14.456,7	14	52,5	14	52,5
La Ligua	38.117	6.802	17.845,1	17	44,6	17	44,6
Limache	50.872	8.315	16.344,9	49	96,3	49	96,3
Llaillay	26.946	5.044	18.718,9	22	81,6	22	81,6
Los Andes	68.602	15.363	22.394,4	191	278,4	191	278,4
Nogales	23.594	3.469	14.702,9	4	17,0	4	17,0
Olmué	19.777	3.440	17.393,9	9	45,5	9	45,5
Panquehue	7.745	1.453	18.760,5	25	322,8	25	322,8
Papudo	6.331	1.299	20.518,1	0	0,0	0	0,0
Petorca	10.607	1.929	18.186,1	4	37,7	4	37,7
Puchuncaví	20.674	4.050	19.589,8	9	43,5	9	43,5
Putendo	17.862	3.330	18.642,9	14	78,4	14	78,4
Quillota	99.401	17.985	18.093,4	52	52,3	52	52,3
Quilpue	170.531	28.586	16.762,9	103	60,4	103	60,4
Quintero	37.441	6.667	17.806,7	19	50,7	19	50,7
Rinconada	11.663	2.418	20.732,2	28	240,1	28	240,1
San Antonio	97.758	18.649	19.076,7	61	62,4	61	62,4
San Esteban	21.226	4.376	20.616,2	59	278,0	59	278,0
San Felipe	85.270	15.895	18.640,8	130	152,5	130	152,5
Santa María	16.686	3.034	18.182,9	29	173,8	29	173,8
Santo Domingo	12.295	2.462	20.024,4	19	154,5	19	154,5
Valparaíso	318.638	65.748	20.634,1	191	59,9	191	59,9
Villa Alemana	143.536	22.815	15.895,0	59	41,1	59	41,1
Viña del Mar	366.981	69.717	18.997,4	269	73,3	269	73,3
Zapallar	8.194	2.025	24.713,2	7	85,4	7	85,4
Desconocido	—	2.023	0,0	2	0,0	2	0,0
<b>Total</b>	<b>1.995.538</b>	<b>373.598</b>	<b>18.721,7</b>	<b>1.578</b>	<b>79,1</b>	<b>1.578</b>	<b>79,1</b>

Datos provisorios al 08-05-2022

\*Se contabilizan todos los casos con información completa de comuna de residencia y semana epidemiológica de inicio de síntomas (o de notificación en casos asintomáticos). Datos faltantes se excluyen del análisis. Dado que en la mayoría de los casos los síntomas anteceden la confirmación diagnóstica, los casos presentados en semanas epidemiológicas anteriores pueden aumentar en base a fecha de inicio de síntomas. Los casos con comuna de residencia desconocida son reportados en base a la región de notificación o de toma de muestra, y no necesariamente residen en ella (incluye personas testeadas que se encontraban de paso o no ingresaron al país).

Tasa de incidencia por 100.000 habitantes.

Fuente: Sistema de notificación EPIVIGILA, Dpto. de Epidemiología, MINSAL.

Figura 24: Curva epidémica de casos COVID-19 según comuna de residencia, región de Valparaíso, al 08-05-2022 (casos activos en azul oscuro).

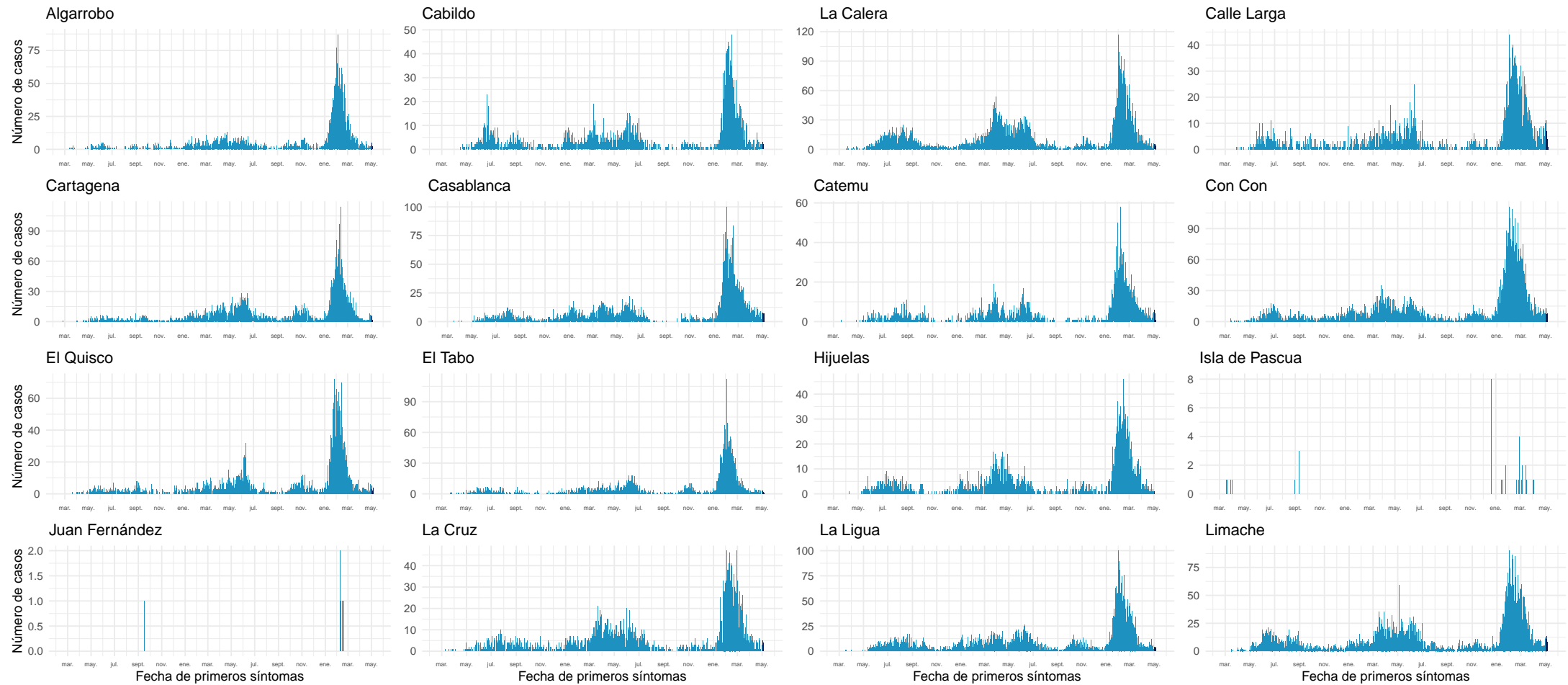

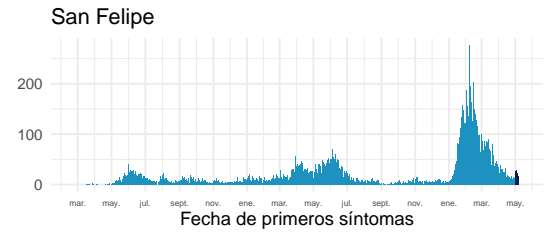
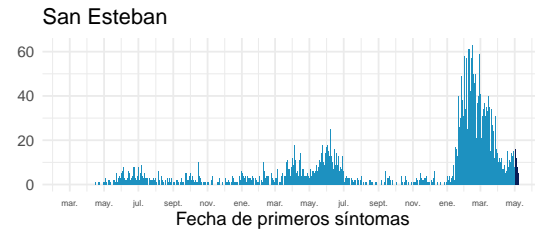
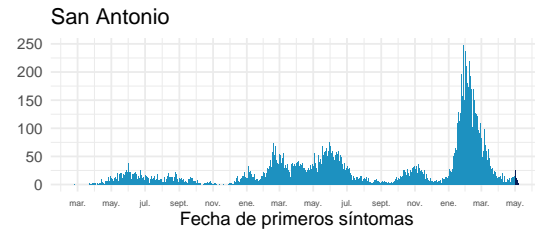
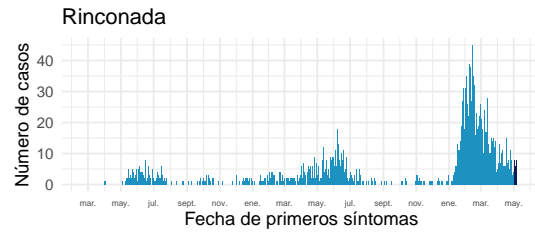
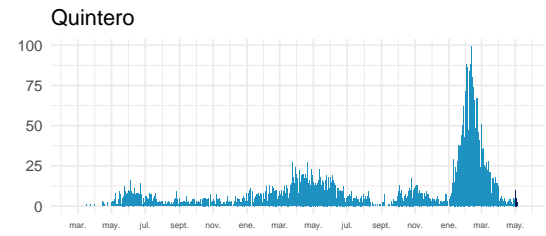
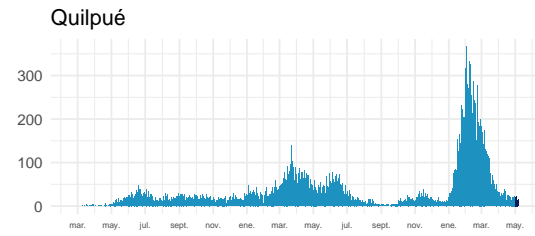
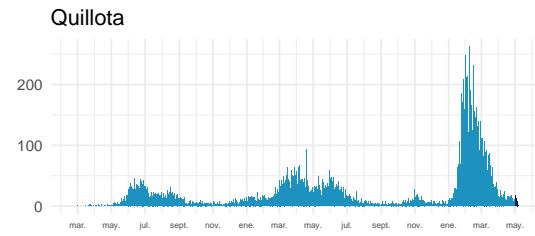
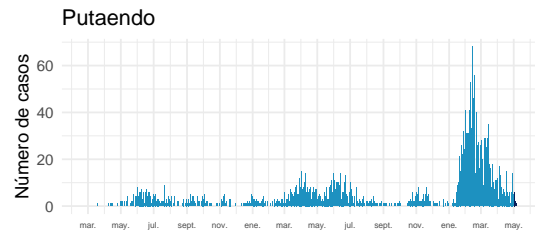
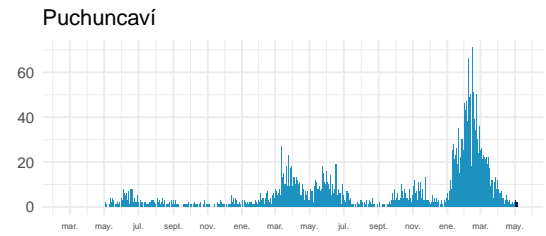
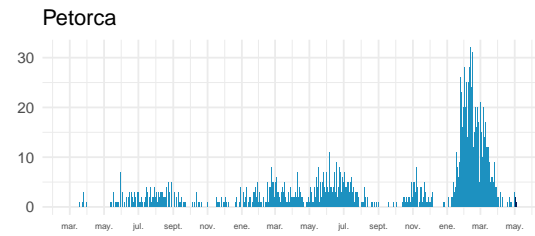
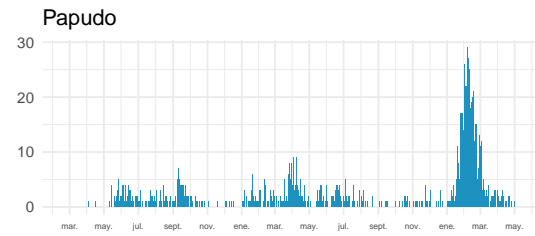
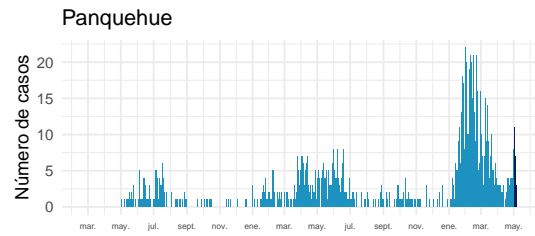
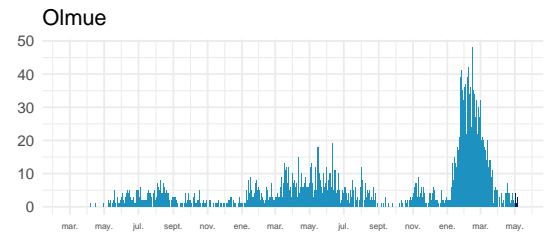
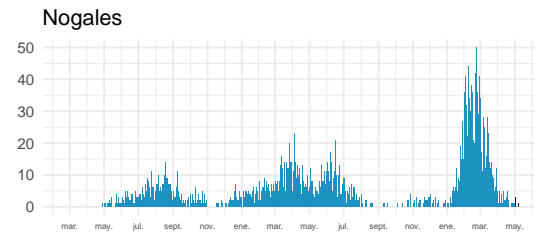
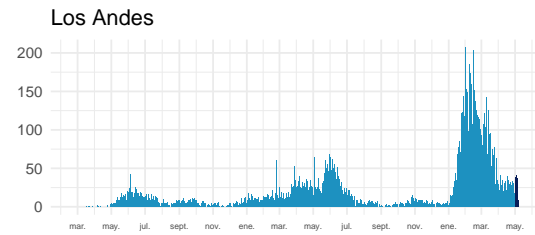
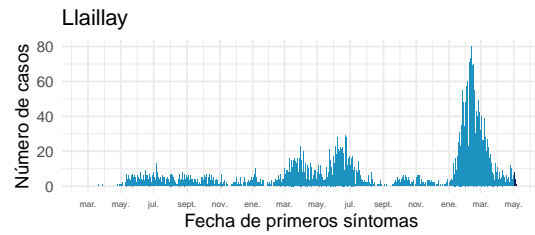

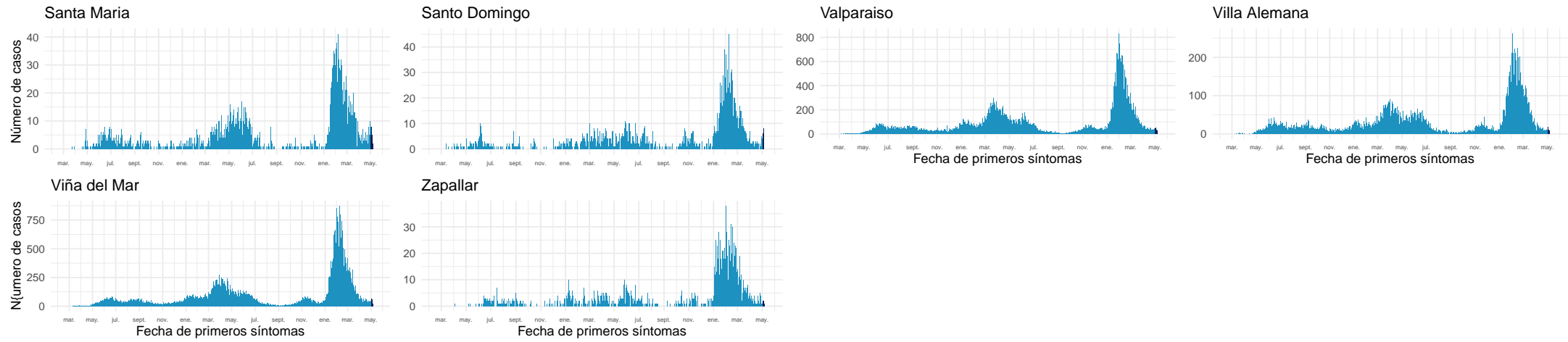

Datos provisionarios al 08-05-2022

Fuente: Sistema de notificación EPIVIGILA, Dpto. de Epidemiología, MINSAL.

#### 4.2.7. Metropolitana

Tabla 11: Resumen de indicadores comunales y casos de COVID-19 según semana epidemiológica por fecha de inicio de síntomas, notificación o toma de muestra y comuna de residencia. Región Metropolitana, al 08-05-2022.

Comunas	Población	Casos Acumulados		Casos Actuales		Casos Activos	
		Nº	Tasa de Incidencia	Nº	Tasa de Incidencia	Nº	Tasa de Incidencia
Alhué	7.649	1.552	20.290,2	13	170,0	13	170,0
Buín	114.028	21.277	18.659,5	92	80,7	92	80,7
Calera de Tango	29.470	4.761	16.155,4	18	61,1	18	61,1
Cerrillos	89.858	15.582	17.340,7	50	55,6	50	55,6
Cerro Navia	141.507	28.468	20.117,7	57	40,3	57	40,3
Colina	189.757	30.865	16.265,5	145	76,4	145	76,4
Conchalí	138.638	25.175	18.158,8	70	50,5	70	50,5
Curacaví	37.479	7.801	20.814,3	49	130,7	49	130,7
El Bosque	171.201	34.769	20.308,9	107	62,5	107	62,5
El Monte	41.179	7.127	17.307,4	24	58,3	24	58,3
Estación Central	217.664	32.678	15.013,0	97	44,6	97	44,6
Huechuraba	115.858	19.933	17.204,7	111	95,8	111	95,8
Independencia	150.074	24.300	16.192,0	60	40,0	60	40,0
Isla de Maipo	41.354	8.287	20.039,2	32	77,4	32	77,4
La Cisterna	101.313	18.446	18.206,9	97	95,7	97	95,7
La Florida	406.229	77.479	19.072,7	369	90,8	369	90,8
La Granja	121.170	25.511	21.053,9	46	38,0	46	38,0
La Pintana	189.321	36.716	19.393,5	39	20,6	39	20,6
La Reina	100.131	17.146	17.123,6	149	148,8	149	148,8
Lampa	135.461	20.349	15.022,0	69	50,9	69	50,9
Las Condes	338.541	53.269	15.734,9	580	171,3	580	171,3
Lo Barnechea	128.439	21.264	16.555,7	183	142,5	183	142,5
Lo Espejo	102.530	18.136	17.688,5	53	51,7	53	51,7
Lo Prado	103.732	22.160	21.362,7	67	64,6	67	64,6
Macul	137.079	26.124	19.057,6	156	113,8	156	113,8
Maipú	585.684	93.186	15.910,6	480	82,0	480	82,0
Maria Pinto	15.323	3.210	20.948,9	12	78,3	12	78,3
Melipilla	145.583	23.298	16.003,2	45	30,9	45	30,9
Ñuñoa	259.712	41.699	16.055,9	438	168,6	438	168,6
Padre Hurtado	78.091	15.280	19.566,9	49	62,7	49	62,7
Paine	85.759	14.814	17.274,0	45	52,5	45	52,5
Pedro Aguirre Cerda	106.496	21.707	20.382,9	58	54,5	58	54,5
Peñaflor	104.106	18.431	17.704,1	68	65,3	68	65,3
Peñalolén	270.707	57.846	21.368,5	310	114,5	310	114,5
Pirque	31.787	6.349	19.973,6	36	113,3	36	113,3
Providencia	161.568	26.987	16.703,2	269	166,5	269	166,5
Pudahuel	258.535	49.429	19.118,9	142	54,9	142	54,9

Continúa en la siguiente página



Tabla 11: Resumen de indicadores comunales y casos de COVID-19 según semana epidemiológica por fecha de inicio de síntomas, notificación o toma de muestra y comuna de residencia. Región Metropolitana, al 08-05-2022 .

Comunas	Población	Casos Acumulados		Casos Actuales		Casos Activos	
		Nº	Tasa de Incidencia	Nº	Tasa de Incidencia	Nº	Tasa de Incidencia
Puente Alto	660.361	124.912	18.915,7	441	66,8	441	66,8
Quilicura	266.818	40.968	15.354,3	152	57,0	152	57,0
Quinta Normal	140.055	28.533	20.372,7	81	57,8	81	57,8
Recoleta	195.185	31.506	16.141,6	85	43,5	85	43,5
Renca	162.517	36.565	22.499,2	79	48,6	79	48,6
San Bernardo	342.411	59.268	17.309,0	212	61,9	212	61,9
San Joaquín	103.704	22.029	21.242,2	80	77,1	80	77,1
San José de Maipo	19.131	3.503	18.310,6	22	115,0	22	115,0
San Miguel	139.729	31.136	22.283,1	202	144,6	202	144,6
San Pedro	12.274	1.864	15.186,6	7	57,0	7	57,0
San Ramón	85.274	16.780	19.677,7	19	22,3	19	22,3
Santiago	527.014	100.549	19.079,0	665	126,2	665	126,2
Talagante	83.814	12.754	15.217,0	50	59,7	50	59,7
Tiltil	22.033	3.670	16.656,8	16	72,6	16	72,6
Vitacura	97.651	13.989	14.325,5	183	187,4	183	187,4
Desconocido	—	13.165	0,0	2	0,0	2	0,0
<b>Total</b>	<b>8.310.984</b>	<b>1.512.602</b>	<b>18.200,0</b>	<b>6.981</b>	<b>84,0</b>	<b>6.981</b>	<b>84,0</b>

Datos provisorios al 08-05-2022

\*Se contabilizan todos los casos con información completa de comuna de residencia y semana epidemiológica de inicio de síntomas (o de notificación en casos asintomáticos). Datos faltantes se excluyen del análisis. Un caso de residencia en Las Condes no se visualiza en la tabla según fecha de inicio de síntomas ya que corresponde a la semana epidemiológica 8. Dado que en la mayoría de los casos los síntomas anteceden la confirmación diagnóstica, los casos presentados en semanas epidemiológicas anteriores pueden aumentar en base a fecha de inicio de síntomas. Los casos con comuna de residencia desconocida son reportados en base a la región de notificación o de toma de muestra, y no necesariamente residen en ella (incluye personas testeadas que se encontraban de paso o no ingresaron al país).

Tasa de incidencia por 100.000 habitantes.

Fuente: Sistema de notificación EPIVIGILA, Dpto. de Epidemiología, MINSAL.

Figura 25: Curva epidémica de casos COVID-19 según comuna de residencia, región Metropolitana, al 08-05-2022 (casos activos en azul oscuro).

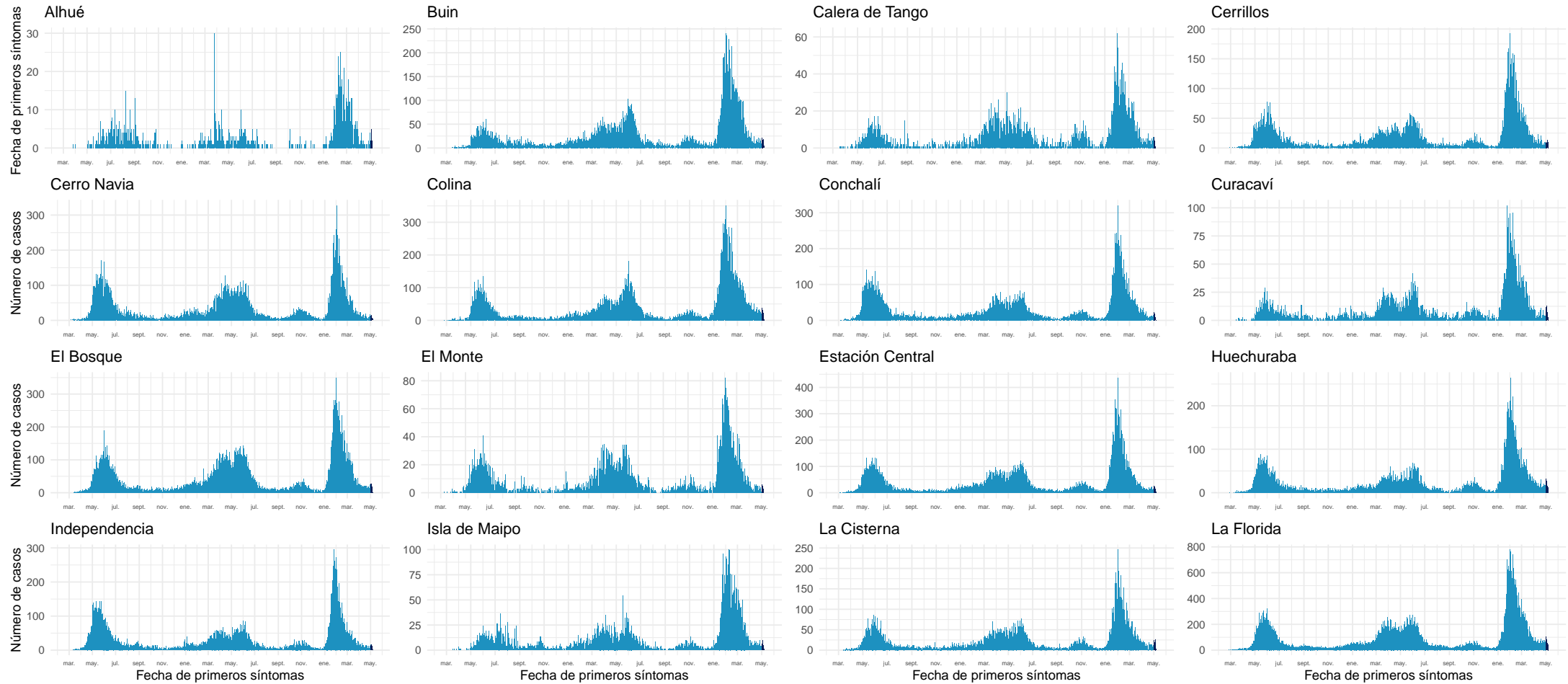

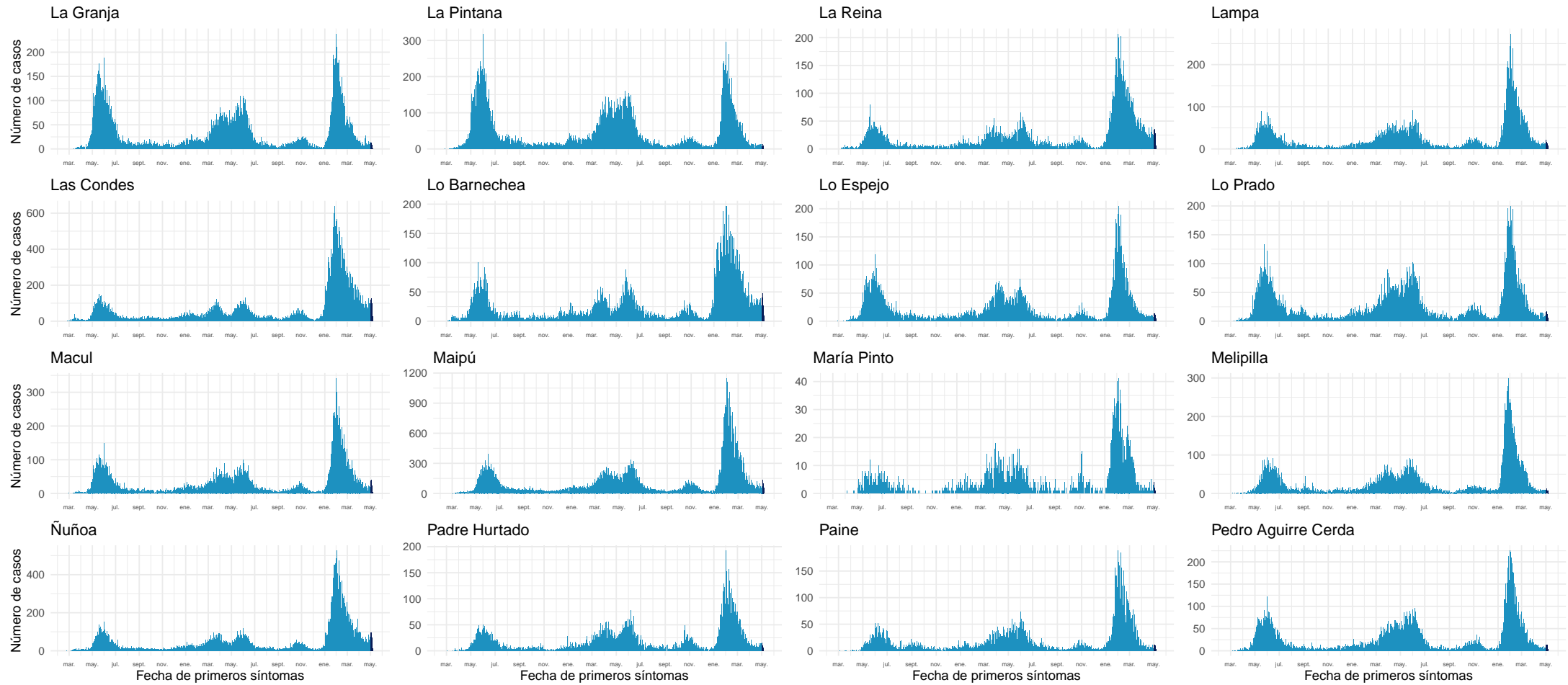

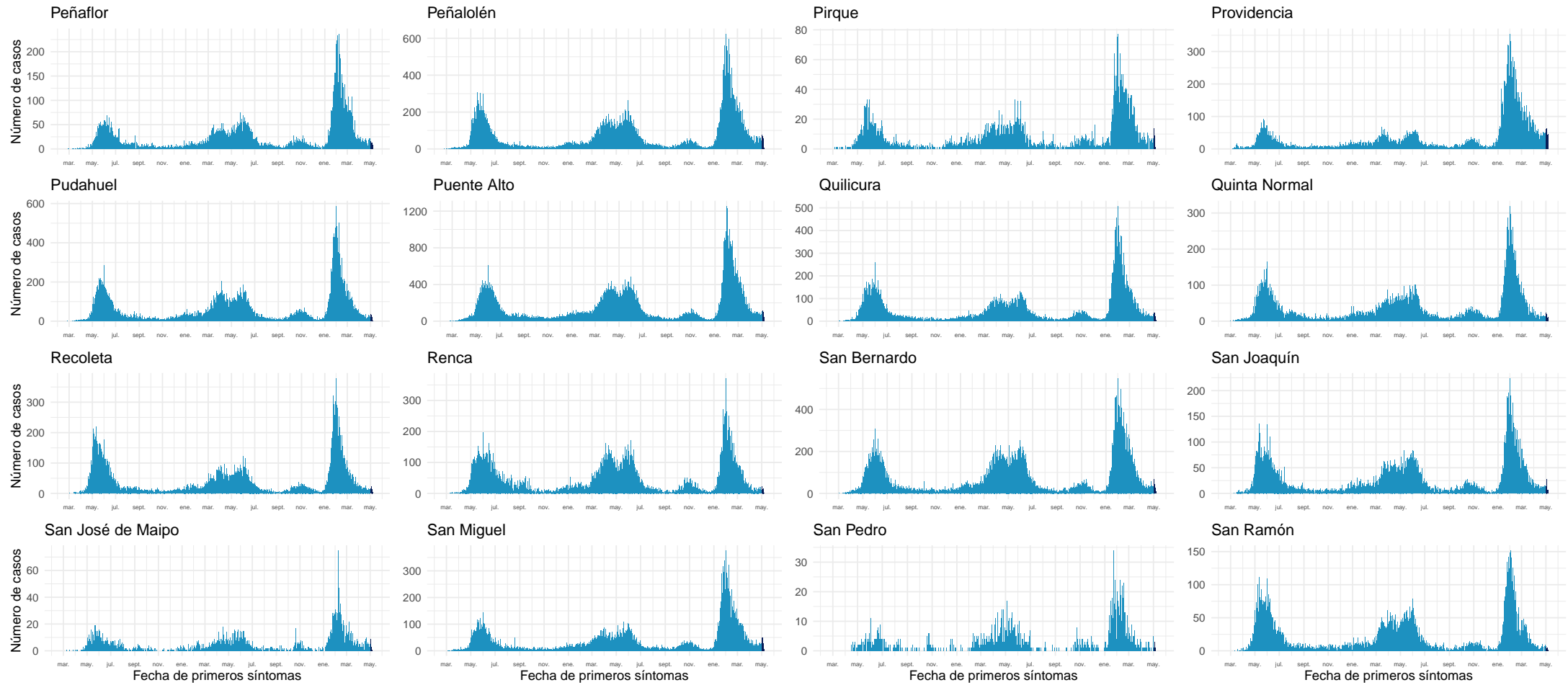

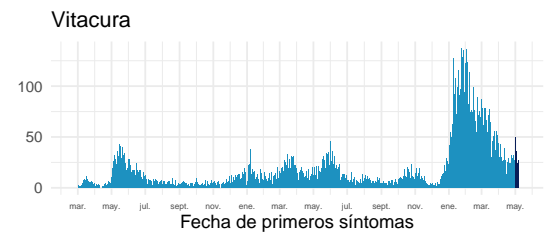
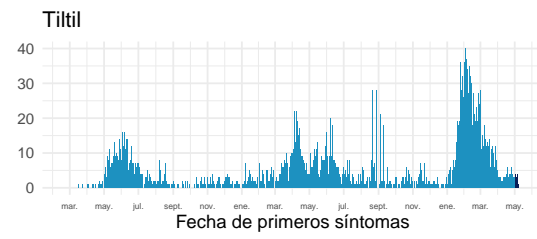
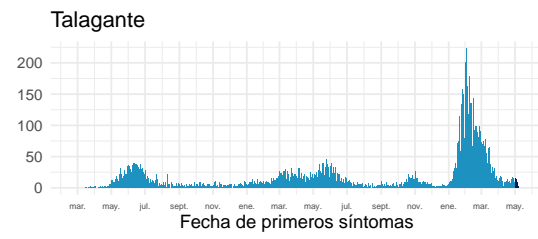
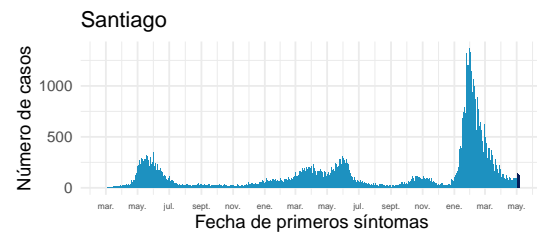

Datos provisorios al 08-05-2022

Fuente: Sistema de notificación EPIVIGILA, Dpto. de Epidemiología, MINSAL.

#### 4.2.8. Libertador General Bernardo O'Higgins

Tabla 12: Resumen de indicadores comunales y casos de COVID-19 según semana epidemiológica por fecha de inicio de síntomas, notificación o toma de muestra y comuna de residencia. Región Del Libertador General Bernardo O'Higgins, al 08-05-2022 .

Comunas	Población	Casos Acumulados		Casos Actuales		Casos Activos	
		Nº	Tasa de Incidencia	Nº	Tasa de Incidencia	Nº	Tasa de Incidencia
Chepica	16.060	2.302	14.333,7	6	37,4	6	37,4
Chimbarongo	38.117	4.865	12.763,3	13	34,1	13	34,1
Codegua	14.379	2.236	15.550,5	2	13,9	2	13,9
Coinco	7.939	1.179	14.850,7	8	100,8	8	100,8
Coltauco	21.725	2.982	13.726,1	1	4,6	1	4,6
Doñihue	23.199	3.690	15.905,9	5	21,6	5	21,6
Graneros	37.390	6.206	16.598,0	7	18,7	7	18,7
La Estrella	3.109	419	13.477,0	4	128,7	4	128,7
Las Cabras	27.283	5.101	18.696,6	9	33,0	9	33,0
Litueche	6.865	1.313	19.126,0	6	87,4	6	87,4
Lolol	7.380	821	11.124,7	1	13,6	1	13,6
Machalí	62.480	9.449	15.123,2	67	107,2	67	107,2
Malloa	14.245	2.104	14.770,1	1	7,0	1	7,0
Marchihue	7.679	1.025	13.348,1	3	39,1	3	39,1
Mostazal	28.035	4.439	15.833,8	12	42,8	12	42,8
Nancagua	19.456	3.029	15.568,5	8	41,1	8	41,1
Navidad	7.027	1.295	18.428,9	2	28,5	2	28,5
Olivar	14.831	2.508	16.910,5	4	27,0	4	27,0
Palmilla	13.458	1.962	14.578,7	4	29,7	4	29,7
Paredones	6.309	1.033	16.373,4	0	0,0	0	0,0
Peralillo	12.027	1.863	15.490,1	4	33,3	4	33,3
Peumo	15.005	2.513	16.747,8	3	20,0	3	20,0
Pichidegua	20.937	3.006	14.357,4	2	9,6	2	9,6
Pichilemu	18.367	2.974	16.192,1	4	21,8	4	21,8
Placilla	9.228	1.659	17.977,9	5	54,2	5	54,2
Pumanque	3.529	550	15.585,2	1	28,3	1	28,3
Quinta de Tilcoco	14.097	1.856	13.165,9	2	14,2	2	14,2
Rancagua	270.112	51.300	18.992,1	187	69,2	187	69,2
Rengo	64.831	11.412	17.602,7	13	20,1	13	20,1
Requínoa	31.087	4.864	15.646,4	9	29,0	9	29,0
San Fernando	79.964	13.317	16.653,7	19	23,8	19	23,8
San Vicente	51.518	8.648	16.786,4	6	11,6	6	11,6
Santa Cruz	41.884	7.239	17.283,4	29	69,2	29	69,2
Desconocido	—	505	0,0	0	0,0	0	0,0
<b>Total</b>	<b>1.009.552</b>	<b>169.664</b>	<b>16.805,9</b>	<b>447</b>	<b>44,3</b>	<b>447</b>	<b>44,3</b>

Datos provisorios al 08-05-2022

\*Se contabilizan todos los casos con información completa de comuna de residencia y semana epidemiológica de inicio de síntomas (o de notificación en casos asintomáticos). Datos faltantes se excluyen del análisis. Dado que en la mayoría de los casos los síntomas anteceden la confirmación diagnóstica, los casos presentados en semanas epidemiológicas anteriores pueden aumentar en base a fecha de inicio de síntomas. Los casos con comuna de residencia desconocida son reportados en base a la región de notificación o de toma de muestra, y no necesariamente residen en ella (incluye personas testeadas que se encontraban de paso o no ingresaron al país). Tasa de incidencia por 100.000 habitantes.

Fuente: Sistema de notificación EPIVIGILA, Dpto. de Epidemiología, MINSAL.

Figura 26: Curva epidémica de casos COVID-19 según comuna de residencia, región del Libertador General Bernardo O'Higgins, al 08-05-2022 (casos activos en azul oscuro).

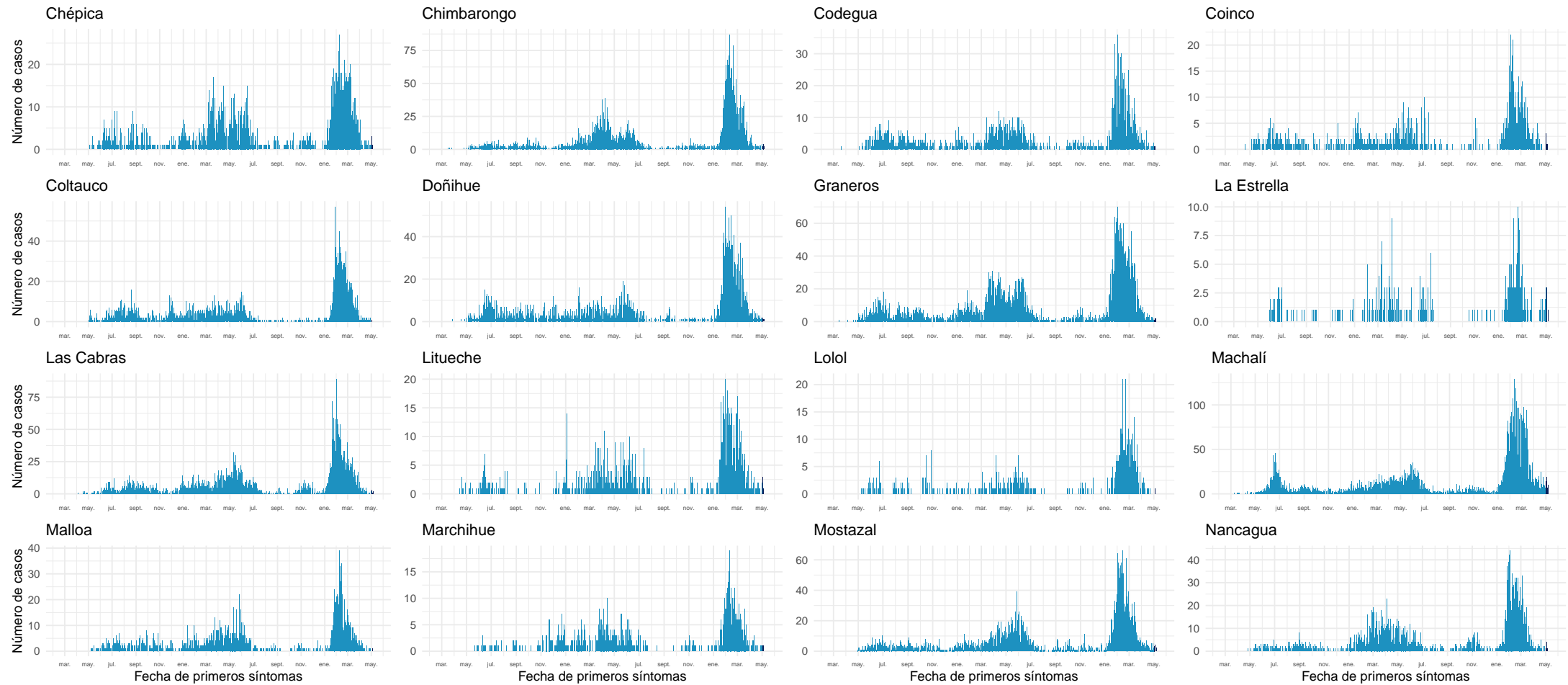

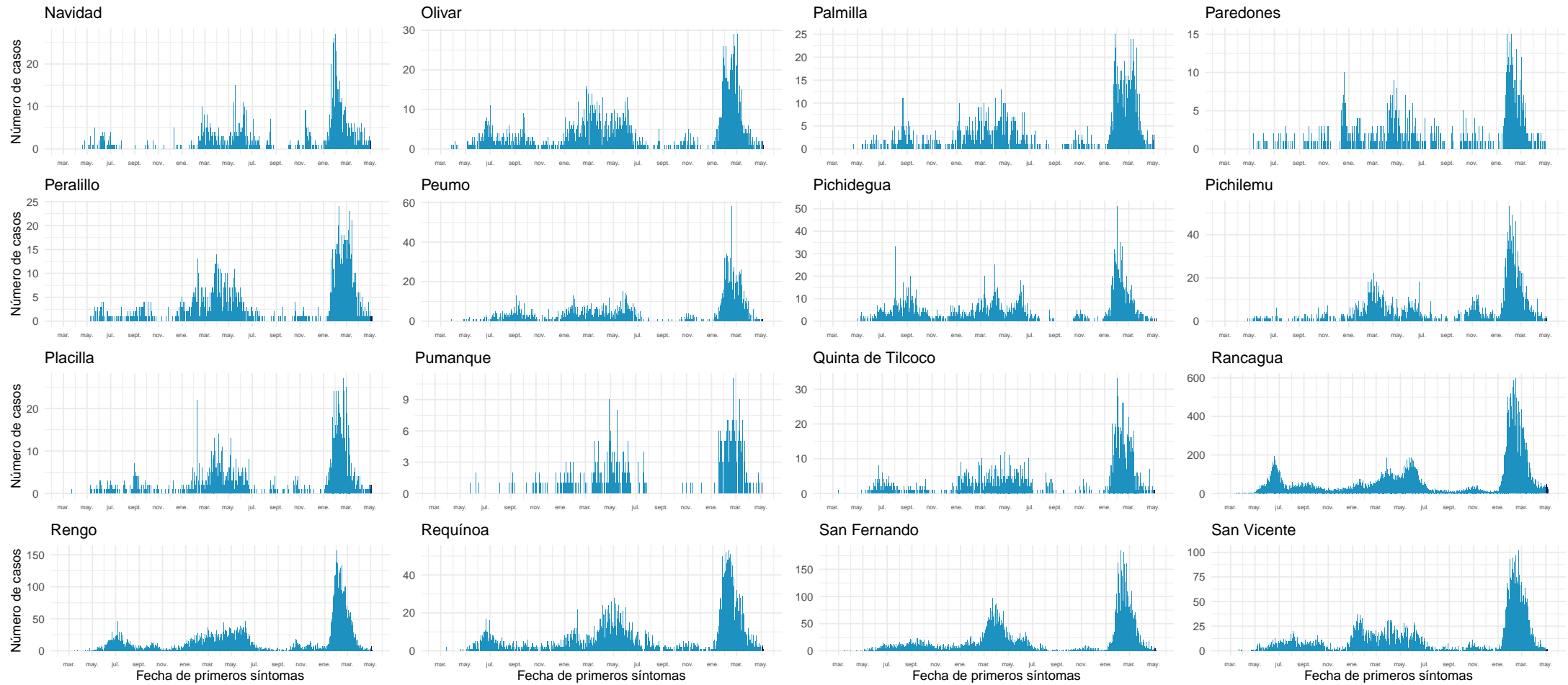



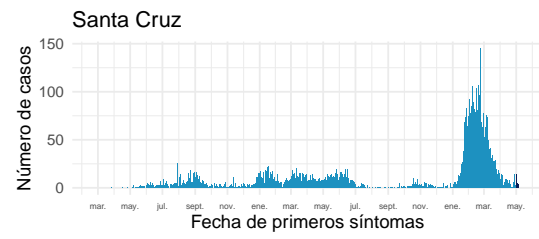

Datos provisionarios al 08-05-2022

Fuente: Sistema de notificación EPIVIGILA, Dpto. de Epidemiología, MINSAL.

#### 4.2.9. Maule

Tabla 13: Resumen de indicadores comunales y casos de COVID-19 según semana epidemiológica por fecha de inicio de síntomas, notificación o toma de muestra y comuna de residencia. Región de Maule, al 08-05-2022 .

Comunas	Población	Casos Acumulados		Casos Actuales		Casos Activos	
		Nº	Tasa de Incidencia	Nº	Tasa de Incidencia	Nº	Tasa de Incidencia
Cauquenes	44.327	9.262	20.894,7	7	15,8	7	15,8
Chanco	9.299	1.356	14.582,2	0	0,0	0	0,0
Colbún	23.042	5.783	25.097,6	8	34,7	8	34,7
Constitución	50.547	10.472	20.717,4	8	15,8	8	15,8
Curepto	9.285	1.576	16.973,6	3	32,3	3	32,3
Curicó	167.746	38.381	22.880,4	79	47,1	79	47,1
Empedrado	4.194	1.078	25.703,4	1	23,8	1	23,8
Hualañé	10.232	1.928	18.842,8	2	19,5	2	19,5
Licantén	6.993	1.433	20.491,9	6	85,8	6	85,8
Linares	102.620	23.713	23.107,6	53	51,6	53	51,6
Longaví	33.264	7.311	21.978,7	8	24,1	8	24,1
Maule	64.676	11.356	17.558,3	32	49,5	32	49,5
Molina	50.983	10.395	20.389,1	22	43,2	22	43,2
Parral	45.103	10.338	22.920,9	20	44,3	20	44,3
Pelarco	9.253	2.261	24.435,3	11	118,9	11	118,9
Pelluhue	8.276	2.004	24.214,6	0	0,0	0	0,0
Pencahue	8.622	1.823	21.143,6	4	46,4	4	46,4
Rauco	11.510	2.538	22.050,4	5	43,4	5	43,4
Retiro	21.299	4.410	20.705,2	17	79,8	17	79,8
Río Claro	14.952	3.238	21.656,0	14	93,6	14	93,6
Romeral	16.557	3.861	23.319,4	12	72,5	12	72,5
Sagrada Familia	19.627	3.463	17.644,1	18	91,7	18	91,7
San Clemente	47.177	10.050	21.302,8	26	55,1	26	55,1
San Javier	50.496	11.277	22.332,5	29	57,4	29	57,4
San Rafael	10.189	2.761	27.097,9	24	235,5	24	235,5
Talca	239.735	56.284	23.477,6	168	70,1	168	70,1
Teno	31.390	6.268	19.968,1	9	28,7	9	28,7
Vichuquén	4.347	673	15.481,9	1	23,0	1	23,0
Villa Alegre	17.787	3.755	21.110,9	11	61,8	11	61,8
Yerbas Buenas	19.515	4.024	20.620,0	8	41,0	8	41,0
Desconocido	—	102	0,0	0	0,0	0	0,0
<b>Total</b>	<b>1.153.043</b>	<b>253.174</b>	<b>21.957,0</b>	<b>606</b>	<b>52,6</b>	<b>606</b>	<b>52,6</b>

Datos provisorios al 08-05-2022

\*Se contabilizan todos los casos con información completa de comuna de residencia y semana epidemiológica de inicio de síntomas (o de notificación en casos asintomáticos). Datos faltantes se excluyen del análisis. Dado que en la mayoría de los casos los síntomas anteceden la confirmación diagnóstica, los casos presentados en semanas epidemiológicas anteriores pueden aumentar en base a fecha de inicio de síntomas. Los casos con comuna de residencia desconocida son reportados en base a la región de notificación o de toma de muestra, y no necesariamente residen en ella (incluye personas testeadas que se encontraban de paso o no ingresaron al país). Tasa de incidencia por 100.000 habitantes.

Fuente: Sistema de notificación EPIVIGILA, Dpto. de Epidemiología, MINSAL.

Figura 27: Curva epidémica de casos COVID-19 según comuna de residencia, región del Maule, al 08-05-2022 (casos activos en azul oscuro).

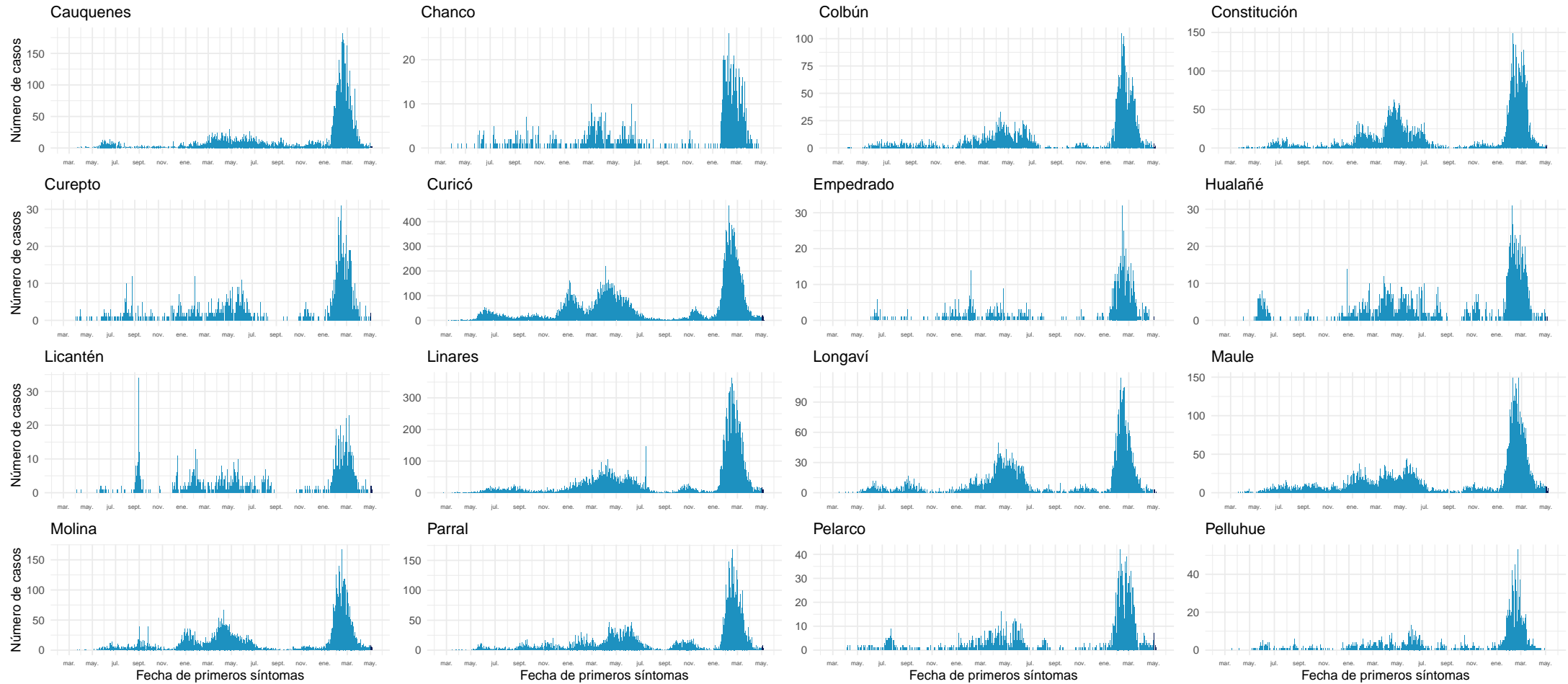

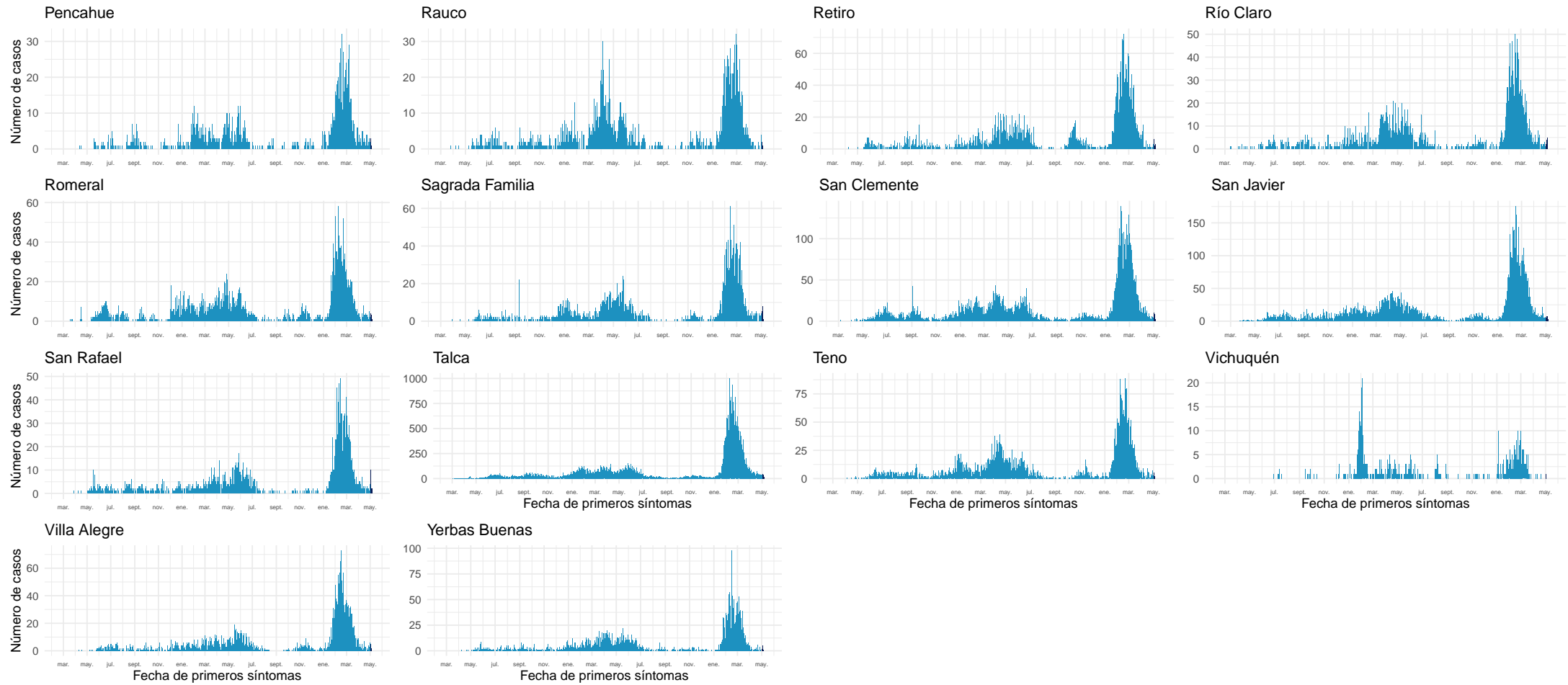

Datos provisorios al 08-05-2022  
Fuente: Sistema de notificación EPIVIGILA, Dpto. de Epidemiología, MINSAL.

#### 4.2.10. Ñuble

Tabla 14: Resumen de indicadores comunales y casos de COVID-19 según semana epidemiológica por fecha de inicio de síntomas, notificación o toma de muestra y comuna de residencia. Región de Ñuble, al 08-05-2022.

Comunas	Población	Casos Acumulados		Casos Actuales		Casos Activos	
		Nº	Tasa de Incidencia	Nº	Tasa de Incidencia	Nº	Tasa de Incidencia
Bulnes	22.703	4.933	21.728,4	10	44,0	10	44,0
Chillán	201.523	50.079	24.850,3	154	76,4	154	76,4
Chillán Viejo	34.755	5.914	17.016,3	17	48,9	17	48,9
Cobquecura	5.252	720	13.709,1	1	19,0	1	19,0
Coelemu	16.884	3.214	19.035,8	6	35,5	6	35,5
Coihueco	28.742	5.063	17.615,3	18	62,6	18	62,6
El Carmen	12.272	2.373	19.336,7	2	16,3	2	16,3
Ninhue	5.385	1.072	19.907,1	3	55,7	3	55,7
Ñiquén	11.554	2.290	19.820,0	5	43,3	5	43,3
Pemuco	8.616	1.643	19.069,2	3	34,8	3	34,8
Pinto	12.039	2.185	18.149,3	6	49,8	6	49,8
Portezuelo	4.908	912	18.581,9	0	0,0	0	0,0
Quillón	19.058	3.851	20.206,7	3	15,7	3	15,7
Quirihue	12.226	1.963	16.055,9	2	16,4	2	16,4
Ránquil	6.284	1.212	19.287,1	8	127,3	8	127,3
San Carlos	56.702	12.714	22.422,5	73	128,7	73	128,7
San Fabián	4.728	978	20.685,3	11	232,7	11	232,7
San Ignacio	16.624	3.154	18.972,6	4	24,1	4	24,1
San Nicolás	12.339	2.685	21.760,3	7	56,7	7	56,7
Treguaco	5.736	1.154	20.118,5	1	17,4	1	17,4
Yungay	18.730	4.105	21.916,7	15	80,1	15	80,1
Desconocido	—	66	0,0	0	0,0	0	0,0
<b>Total</b>	<b>517.060</b>	<b>112.280</b>	<b>21.715,1</b>	<b>349</b>	<b>67,5</b>	<b>349</b>	<b>67,5</b>

Datos provisorios al 08-05-2022

\*Se contabilizan todos los casos con información completa de comuna de residencia y semana epidemiológica de inicio de síntomas (o de notificación en casos asintomáticos). Datos faltantes se excluyen del análisis. Dado que en la mayoría de los casos los síntomas anteceden la confirmación diagnóstica, los casos presentados en semanas epidemiológicas anteriores pueden aumentar en base a fecha de inicio de síntomas. Los casos con comuna de residencia desconocida son reportados en base a la región de notificación o de toma de muestra, y no necesariamente residen en ella (incluye personas testeadas que se encontraban de paso o no ingresaron al país). Tasa de incidencia por 100.000 habitantes. Fuente: Sistema de notificación EPIVIGILA, Dpto. de Epidemiología, MINSAL.

Figura 28: Curva epidémica de casos COVID-19 según comuna de residencia, región del Ñuble, al 08-05-2022 .

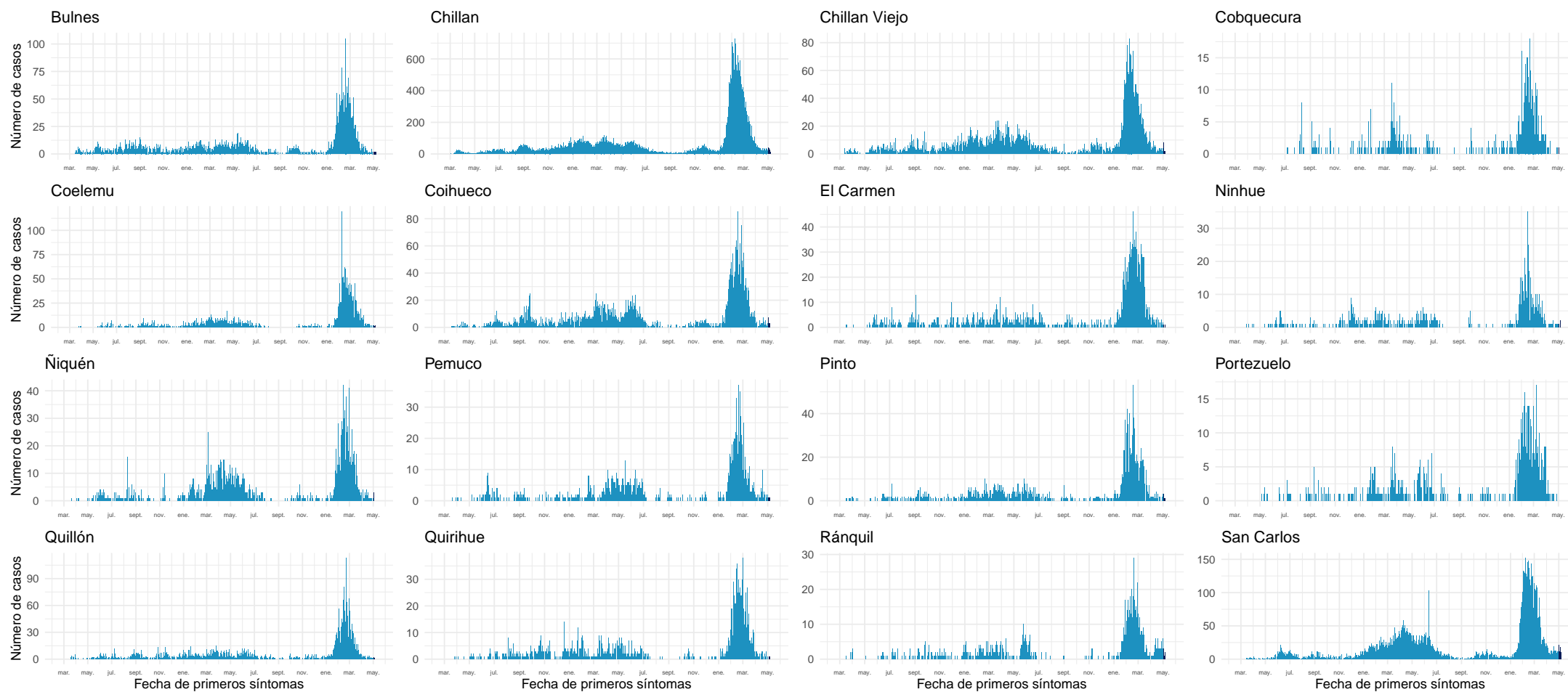

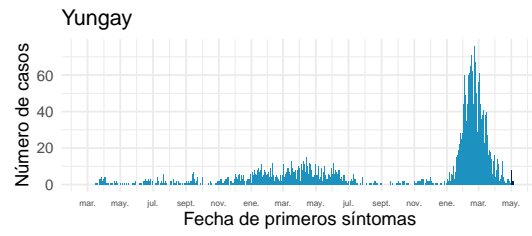
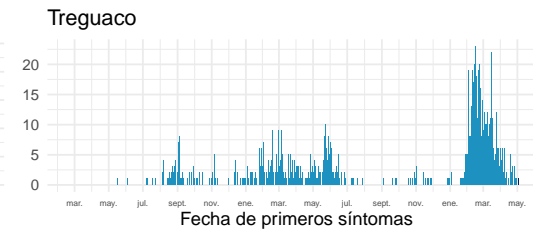
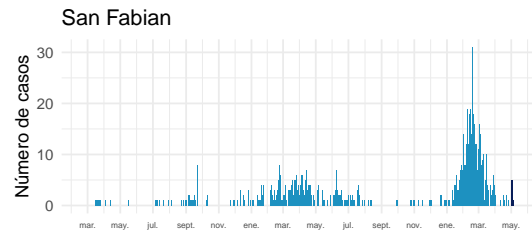

Datos provisionarios al 08-05-2022

Fuente: Sistema de notificación EPIVIGILA, Dpto. de Epidemiología, MINSAL.

#### 4.2.11. Biobío

Tabla 15: Resumen de indicadores comunales y casos de COVID-19 según semana epidemiológica por fecha de inicio de síntomas, notificación o toma de muestra y comuna de residencia. Región de Biobío, al 08-05-2022 .

Comunas	Población	Casos Acumulados		Casos Actuales		Casos Activos	
		Nº	Tasa de Incidencia	Nº	Tasa de Incidencia	Nº	Tasa de Incidencia
Alto Biobío	6.793	1.364	20.079,5	2	29,4	2	29,4
Antuco	4.317	808	18.716,7	5	115,8	5	115,8
Arauco	38.834	11.387	29.322,2	18	46,4	18	46,4
Cabrero	30.937	6.513	21.052,5	5	16,2	5	16,2
Cañete	37.249	8.333	22.371,1	4	10,7	4	10,7
Chiguayante	91.632	21.305	23.250,6	42	45,8	42	45,8
Concepción	239.077	59.080	24.711,7	162	67,8	162	67,8
Contulmo	6.346	1.418	22.344,8	10	157,6	10	157,6
Coronel	127.519	29.462	23.104,0	34	26,7	34	26,7
Curanilahue	33.931	8.190	24.137,2	15	44,2	15	44,2
Florida	11.863	2.293	19.329,0	1	8,4	1	8,4
Hualpén	97.732	25.144	25.727,5	63	64,5	63	64,5
Hualqui	26.506	6.171	23.281,5	11	41,5	11	41,5
Laja	23.909	4.453	18.624,8	7	29,3	7	29,3
Lebu	27.139	5.763	21.235,1	9	33,2	9	33,2
Los Álamos	22.755	5.723	25.150,5	6	26,4	6	26,4
Los Ángeles	221.361	54.071	24.426,6	142	64,1	142	64,1
Lota	45.580	11.060	24.265,0	10	21,9	10	21,9
Mulchén	31.098	6.980	22.445,2	18	57,9	18	57,9
Nacimiento	28.002	5.594	19.977,1	4	14,3	4	14,3
Negrete	10.514	2.430	23.112,0	4	38,0	4	38,0
Penco	50.055	12.262	24.497,1	35	69,9	35	69,9
Quilaco	4.188	799	19.078,3	0	0,0	0	0,0
Quilleco	10.010	2.185	21.828,2	5	50,0	5	50,0
San Pedro de la Paz	150.023	30.533	20.352,2	66	44,0	66	44,0
San Rosendo	3.581	696	19.435,9	4	111,7	4	111,7
Santa Bárbara	14.644	3.203	21.872,4	3	20,5	3	20,5
Santa Juana	14.846	3.239	21.817,3	5	33,7	5	33,7
Talcahuano	158.285	37.985	23.997,9	83	52,4	83	52,4
Tirúa	11.069	2.291	20.697,4	2	18,1	2	18,1
Tome	58.978	14.774	25.050,0	30	50,9	30	50,9
Tucapel	15.322	3.093	20.186,7	9	58,7	9	58,7
Yumbel	22.174	4.312	19.446,2	10	45,1	10	45,1
Desconocido	—	442	0,0	0	0,0	0	0,0
<b>Total</b>	<b>1.676.269</b>	<b>393.356</b>	<b>23.466,2</b>	<b>824</b>	<b>49,2</b>	<b>824</b>	<b>49,2</b>

Datos provisorios al 08-05-2022

\*Se contabilizan todos los casos con información completa de comuna de residencia y semana epidemiológica de inicio de síntomas (o de notificación en casos asintomáticos). Datos faltantes se excluyen del análisis. Dado que en la mayoría de los casos los síntomas anteceden la confirmación diagnóstica, los casos presentados en semanas epidemiológicas anteriores pueden aumentar en base a fecha de inicio de síntomas. Los casos con comuna de residencia desconocida son reportados en base a la región de notificación o de toma de muestra, y no necesariamente residen en ella (incluye personas testeadas que se encontraban de paso o no ingresaron al país). Tasa de incidencia por 100.000 habitantes.

Fuente: Sistema de notificación EPIVIGILA, Dpto. de Epidemiología, MINSAL.



Figura 29: Curva epidémica de casos COVID-19 según comuna de residencia, región del Biobío, al 08-05-2022 (casos activos en azul oscuro).

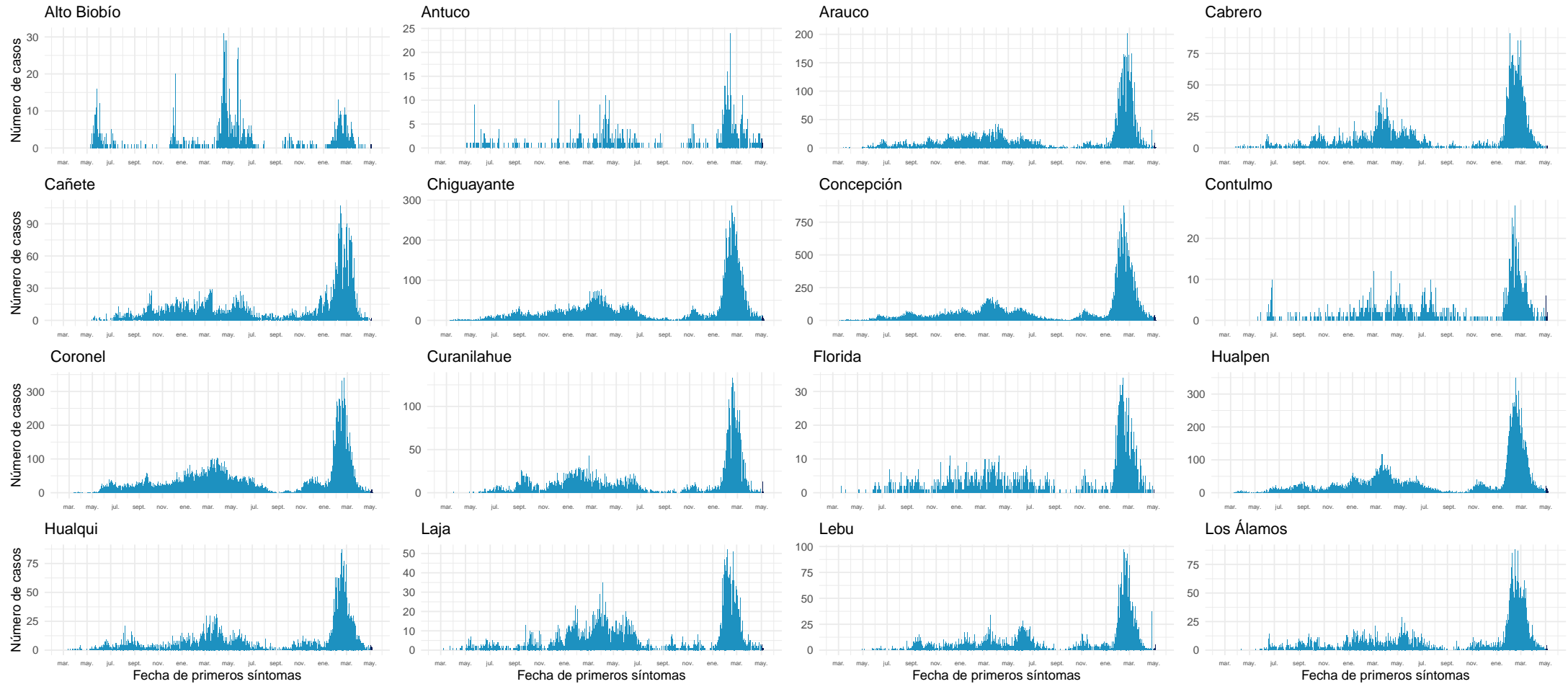

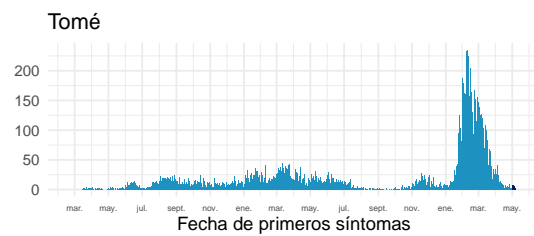
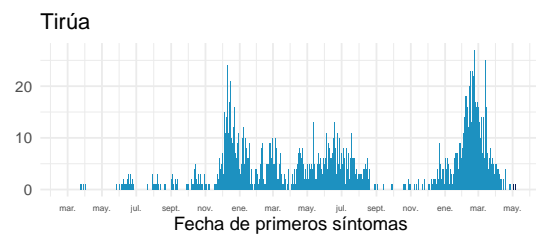
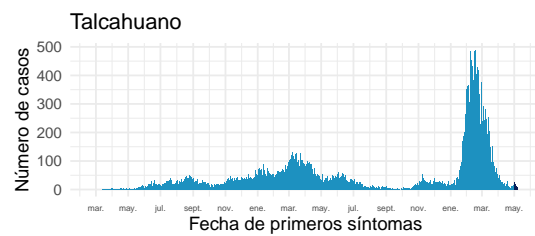
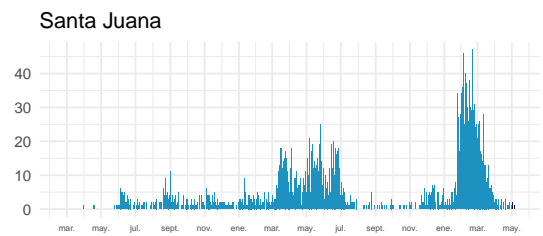
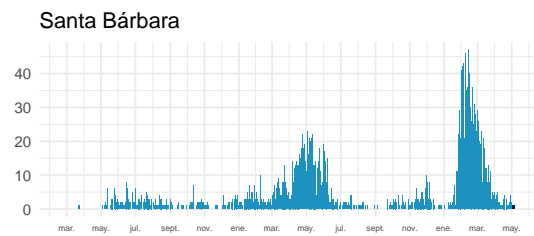
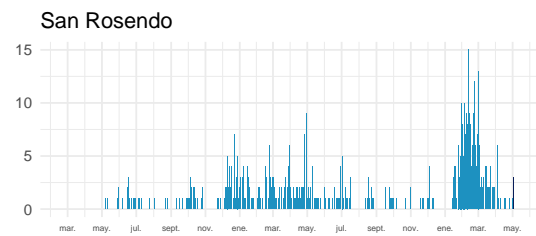
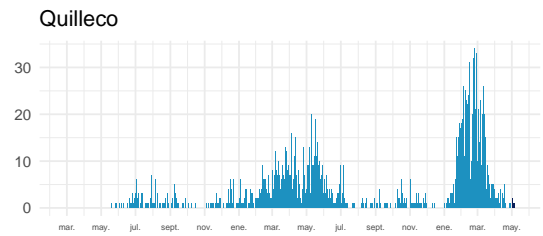
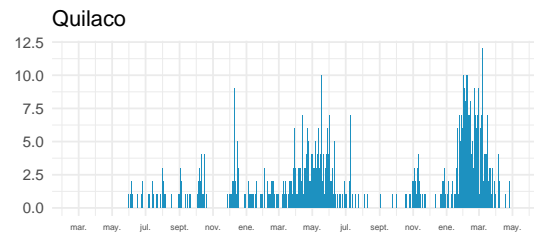
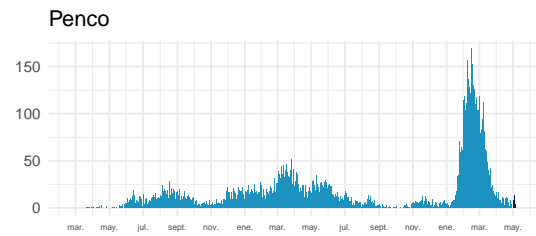
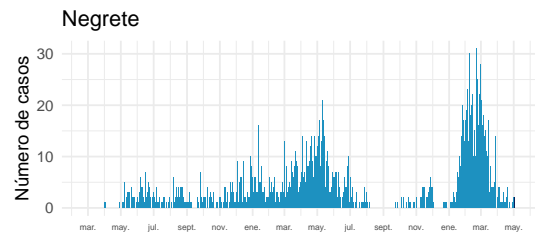
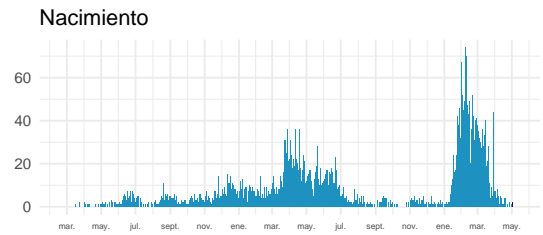
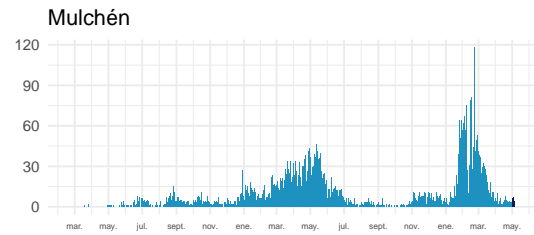
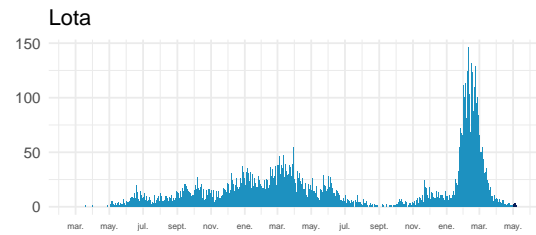
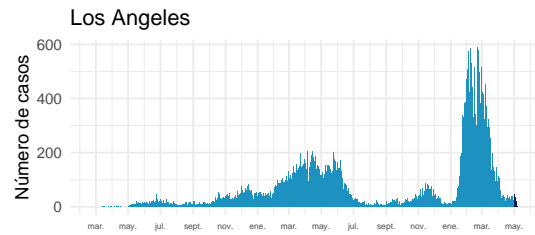

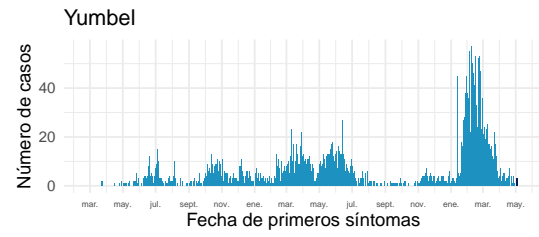

Datos provisionarios al 08-05-2022

Fuente: Sistema de notificación EPIVIGILA, Dpto. de Epidemiología, MINSAL.

#### 4.2.12. Araucanía

Tabla 16: Resumen de indicadores comunales y casos de COVID-19 según semana epidemiológica por fecha de inicio de síntomas, notificación o toma de muestra y comuna de residencia. Región de La Araucanía, al 08-05-2022 .

Comunas	Población	Casos Acumulados		Casos Actuales		Casos Activos	
		Nº	Tasa de Incidencia	Nº	Tasa de Incidencia	Nº	Tasa de Incidencia
Angol	56.476	13.064	23.131,9	15	26,6	15	26,6
Carahue	25.511	5.010	19.638,6	3	11,8	3	11,8
Cholchol	12.504	2.082	16.650,7	3	24,0	3	24,0
Collipulli	26.374	6.536	24.782,0	11	41,7	11	41,7
Cunco	18.067	3.963	21.935,0	8	44,3	8	44,3
Curacautín	18.207	2.944	16.169,6	0	0,0	0	0,0
Curarrehue	7.845	1.969	25.098,8	0	0,0	0	0,0
Ercilla	8.423	2.117	25.133,6	1	11,9	1	11,9
Freire	25.483	4.779	18.753,7	12	47,1	12	47,1
Galvarino	12.606	3.424	27.161,7	2	15,9	2	15,9
Gorbea	15.118	2.889	19.109,7	2	13,2	2	13,2
Lautaro	41.352	8.427	20.378,7	6	14,5	6	14,5
Loncoche	24.778	4.397	17.745,6	3	12,1	3	12,1
Lonquimay	11.088	2.387	21.527,8	2	18,0	2	18,0
Los Sauces	7.498	1.720	22.939,5	3	40,0	3	40,0
Lumaco	9.976	1.857	18.614,7	0	0,0	0	0,0
Melipeuco	6.297	1.297	20.597,1	5	79,4	5	79,4
Nueva Imperial	33.993	6.544	19.251,0	0	0,0	0	0,0
Padre Las Casas	83.834	18.084	21.571,2	31	37,0	31	37,0
Perquenco	7.253	1.977	27.257,7	1	13,8	1	13,8
Pitrufquén	26.375	5.704	21.626,5	16	60,7	16	60,7
Pucón	30.290	7.523	24.836,6	7	23,1	7	23,1
Purén	12.146	2.581	21.249,8	2	16,5	2	16,5
Renaico	10.929	3.032	27.742,7	3	27,4	3	27,4
Saavedra	12.727	2.965	23.296,9	2	15,7	2	15,7
Temuco	306.579	72.737	23.725,4	184	60,0	184	60,0
Teodoro Schmidt	15.774	3.020	19.145,4	3	19,0	3	19,0
Toltén	9.993	2.441	24.427,1	1	10,0	1	10,0
Traiguén	19.302	3.971	20.573,0	0	0,0	0	0,0
Victoria	35.531	7.665	21.572,7	9	25,3	9	25,3
Vilcún	31.745	6.544	20.614,3	5	15,8	5	15,8
Villarrica	59.955	14.067	23.462,6	27	45,0	27	45,0
Desconocido	—	44	0,0	0	0,0	0	0,0
<b>Total</b>	<b>1.024.029</b>	<b>227.761</b>	<b>22.241,7</b>	<b>367</b>	<b>35,8</b>	<b>367</b>	<b>35,8</b>

Datos provisorios al 08-05-2022

\*Se contabilizan todos los casos con información completa de comuna de residencia y semana epidemiológica de inicio de síntomas (o de notificación en casos asintomáticos). Datos faltantes se excluyen del análisis. Dado que en la mayoría de los casos los síntomas anteceden la confirmación diagnóstica, los casos presentados en semanas epidemiológicas anteriores pueden aumentar en base a fecha de inicio de síntomas. Los casos con comuna de residencia desconocida son reportados en base a la región de notificación o de toma de muestra, y no necesariamente residen en ella (incluye personas testeadas que se encontraban de paso o no ingresaron al país). Tasa de incidencia por 100.000 habitantes.

Fuente: Sistema de notificación EPIVIGILA, Dpto. de Epidemiología, MINSAL.

Figura 30: Curva epidémica de casos COVID-19 según comuna de residencia, región del Araucanía, al 08-05-2022 (casos activos en azul oscuro).

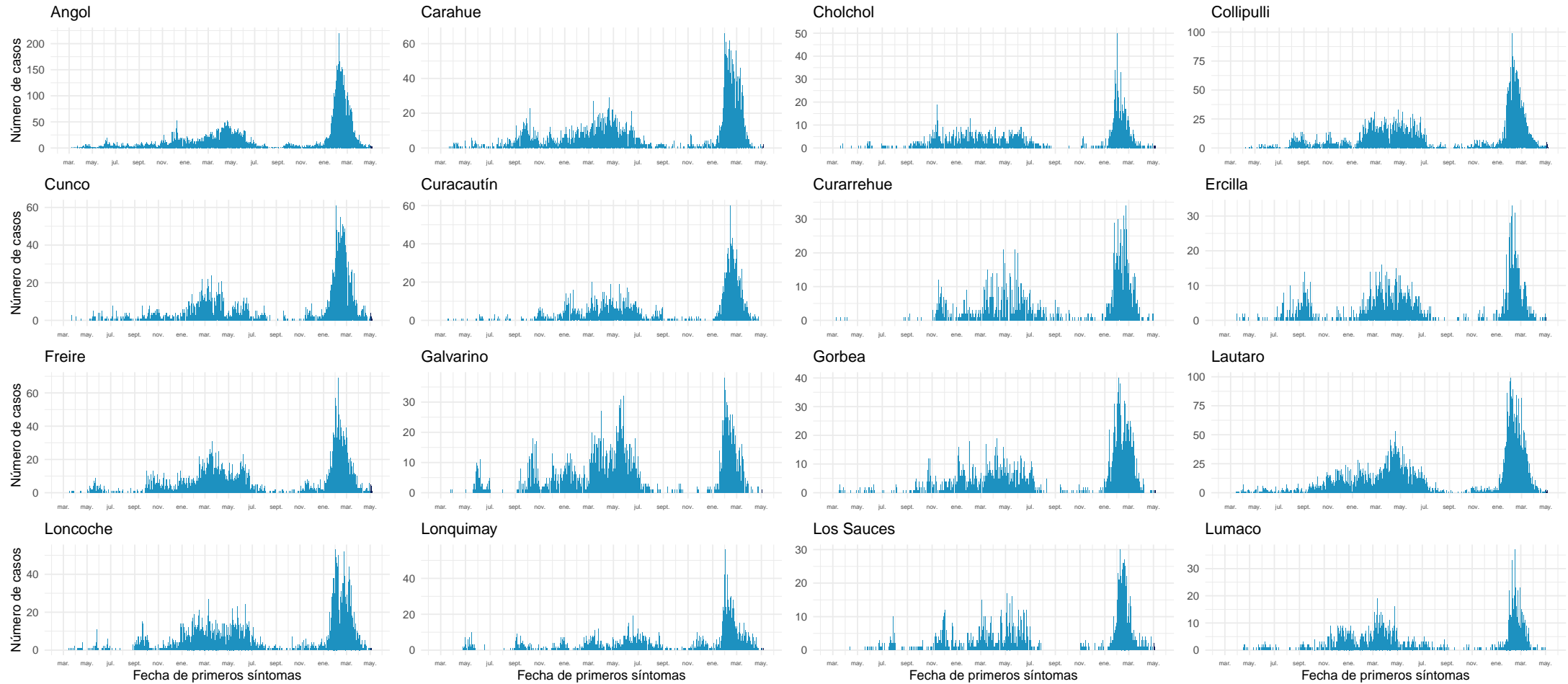

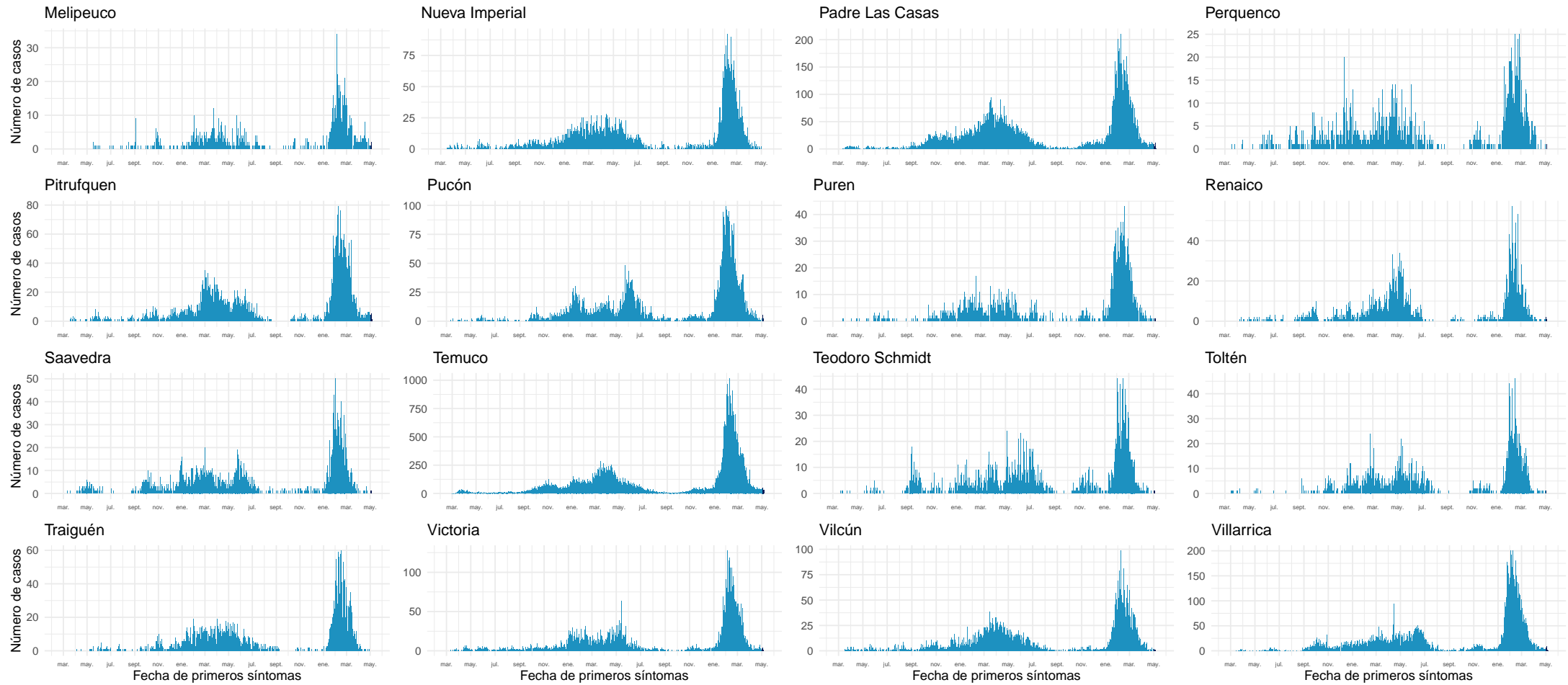

Datos provisorios al 08-05-2022

Fuente: Sistema de notificación EPIVIGILA, Dpto. de Epidemiología, MINSAL.

#### 4.2.13. Los Ríos

Tabla 17: Resumen de indicadores comunales y casos de COVID-19 según semana epidemiológica por fecha de inicio de síntomas, notificación o toma de muestra y comuna de residencia. Región de Los Ríos, al 08-05-2022 .

Comunas	Población	Casos Acumulados		Casos Actuales		Casos Activos	
		Nº	Tasa de Incidencia	Nº	Tasa de Incidencia	Nº	Tasa de Incidencia
Corral	5.439	1.499	27.560,2	3	55,2	3	55,2
Futrono	15.233	5.070	33.283,0	0	0,0	0	0,0
La Unión	39.632	9.883	24.936,9	5	12,6	5	12,6
Lago Ranco	10.288	3.066	29.801,7	0	0,0	0	0,0
Lanco	17.861	5.316	29.763,2	2	11,2	2	11,2
Los Lagos	20.527	5.872	28.606,2	6	29,2	6	29,2
Máfil	7.386	2.206	29.867,3	3	40,6	3	40,6
Mariquina	23.648	6.601	27.913,6	12	50,7	12	50,7
Paillaco	20.884	5.169	24.751,0	2	9,6	2	9,6
Panguipulli	36.130	10.987	30.409,6	7	19,4	7	19,4
Río Bueno	32.968	6.991	21.205,4	2	6,1	2	6,1
Valdivia	179.563	50.322	28.024,7	129	71,8	129	71,8
Desconocido	—	43	0,0	0	0,0	0	0,0
<b>Total</b>	409.559	113.025	27.596,8	171	41,8	171	41,8

Datos provisorios al 08-05-2022

\*Se contabilizan todos los casos con información completa de comuna de residencia y semana epidemiológica de inicio de síntomas (o de notificación en casos asintomáticos). Datos faltantes se excluyen del análisis. Dado que en la mayoría de los casos los síntomas anteceden la confirmación diagnóstica, los casos presentados en semanas epidemiológicas anteriores pueden aumentar en base a fecha de inicio de síntomas. Los casos con comuna de residencia desconocida son reportados en base a la región de notificación o de toma de muestra, y no necesariamente residen en ella (incluye personas testeadas que se encontraban de paso o no ingresaron al país).

Figura 31: Curva epidémica de casos COVID-19 según comuna de residencia, región de Los Ríos, al 08-05-2022 (casos activos en azul oscuro).

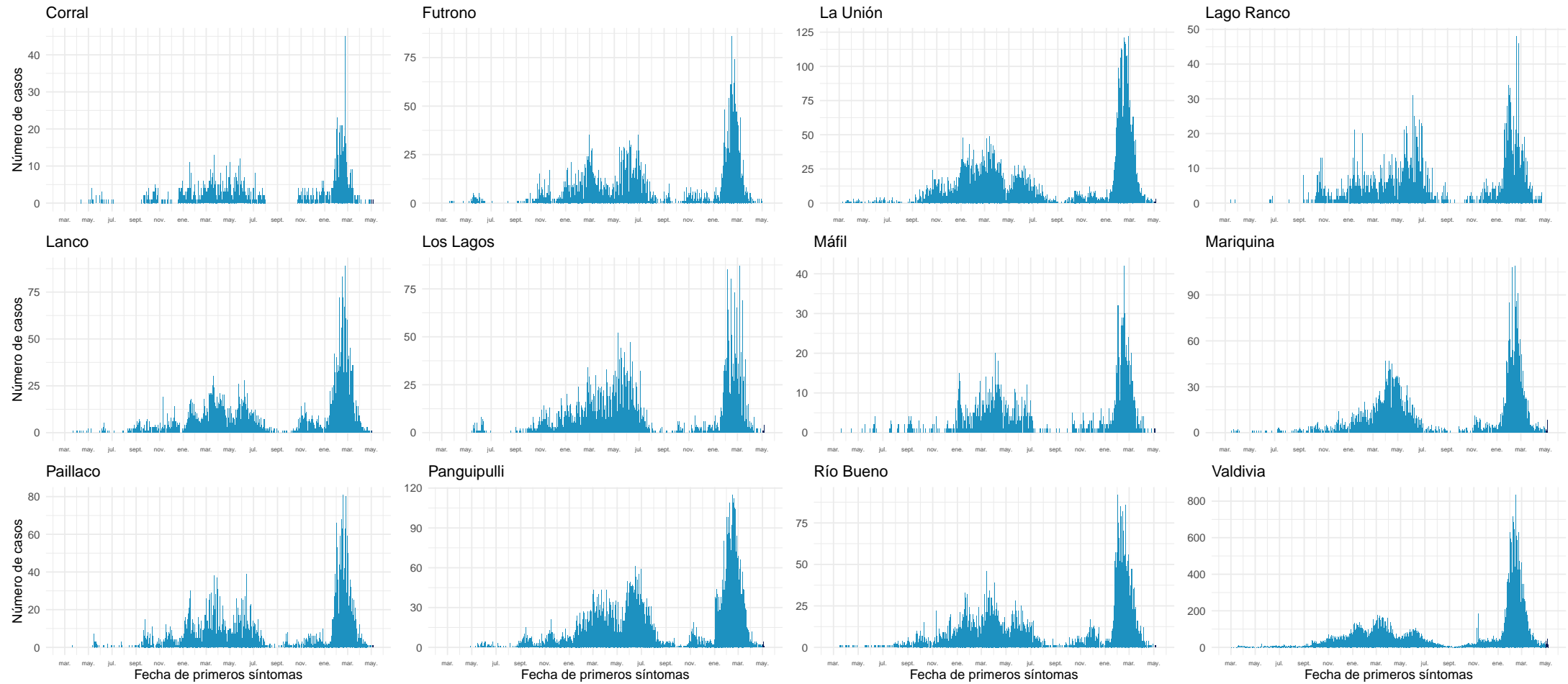

Datos provisionarios al 08-05-2022

Fuente: Sistema de notificación EPIVIGILA, Dpto. de Epidemiología, MINSAL.



#### 4.2.14. Los Lagos

Tabla 18: Resumen de indicadores comunales y casos de COVID-19 según semana epidemiológica por fecha de inicio de síntomas, notificación o toma de muestra y comuna de residencia. Región de Los Lagos, al 08-05-2022 .

Comunas	Población	Casos Acumulados		Casos Actuales		Casos Activos	
		Nº	Tasa de Incidencia	Nº	Tasa de Incidencia	Nº	Tasa de Incidencia
Ancud	42.507	8.610	20.255,5	4	9,4	4	9,4
Calbuco	37.221	8.408	22.589,4	8	21,5	8	21,5
Castro	48.219	11.525	23.901,4	7	14,5	7	14,5
Chaitén	5.050	817	16.178,2	0	0,0	0	0,0
Chonchi	16.155	3.437	21.275,1	0	0,0	0	0,0
Cochamó	3.976	744	18.712,3	1	25,2	1	25,2
Curaco de Vélez	4.104	836	20.370,4	0	0,0	0	0,0
Dalcahue	15.275	3.535	23.142,4	2	13,1	2	13,1
Fresia	12.616	2.630	20.846,5	0	0,0	0	0,0
Frutillar	20.535	5.531	26.934,5	2	9,7	2	9,7
Futaleufú	2.862	645	22.536,7	0	0,0	0	0,0
Hualaihué	9.562	1.962	20.518,7	0	0,0	0	0,0
Llanquihue	18.755	4.656	24.825,4	3	16,0	3	16,0
Los Muermos	17.831	3.527	19.780,2	0	0,0	0	0,0
Mauñín	14.816	3.350	22.610,7	1	6,7	1	6,7
Osorno	174.998	45.113	25.779,2	17	9,7	17	9,7
Palena	1.822	539	29.582,9	2	109,8	2	109,8
Puerto Montt	275.473	63.376	23.006,2	64	23,2	64	23,2
Puerto Octay	9.123	2.250	24.662,9	2	21,9	2	21,9
Puerto Varas	50.010	10.495	20.985,8	19	38,0	19	38,0
Puqueldón	4.195	1.106	26.364,7	2	47,7	2	47,7
Purranque	21.028	4.736	22.522,4	1	4,8	1	4,8
Puyehue	11.809	3.107	26.310,4	0	0,0	0	0,0
Queilén	5.545	1.147	20.685,3	0	0,0	0	0,0
Quellón	29.745	6.369	21.412,0	1	3,4	1	3,4
Quemchi	8.770	1.768	20.159,6	0	0,0	0	0,0
Quinchao	8.241	1.636	19.852,0	0	0,0	0	0,0
Río Negro	14.183	3.862	27.229,8	0	0,0	0	0,0
San Juan de la Costa	7.536	2.200	29.193,2	0	0,0	0	0,0
San Pablo	10.548	3.100	29.389,5	1	9,5	1	9,5
Desconocido	—	159	0,0	1	0,0	1	0,0
<b>Total</b>	<b>902.510</b>	<b>211.176</b>	<b>23.398,7</b>	<b>138</b>	<b>15,3</b>	<b>138</b>	<b>15,3</b>

Datos provisorios al 08-05-2022

\*Se contabilizan todos los casos con información completa de comuna de residencia y semana epidemiológica de inicio de síntomas (o de notificación en casos asintomáticos). Datos faltantes se excluyen del análisis. Dado que en la mayoría de los casos los síntomas anteceden la confirmación diagnóstica, los casos presentados en semanas epidemiológicas anteriores pueden aumentar en base a fecha de inicio de síntomas. Los casos con comuna de residencia desconocida son reportados en base a la región de notificación o de toma de muestra, y no necesariamente residen en ella (incluye personas testeadas que se encontraban de paso o no ingresaron al país). Tasa de incidencia por 100.000 habitantes.

Fuente: Sistema de notificación EPIVIGILA, Dpto. de Epidemiología, MINSAL.

Figura 32: Curva epidémica de casos COVID-19 según comuna de residencia, región de Los Lagos, al 08-05-2022 (casos activos en azul oscuro).

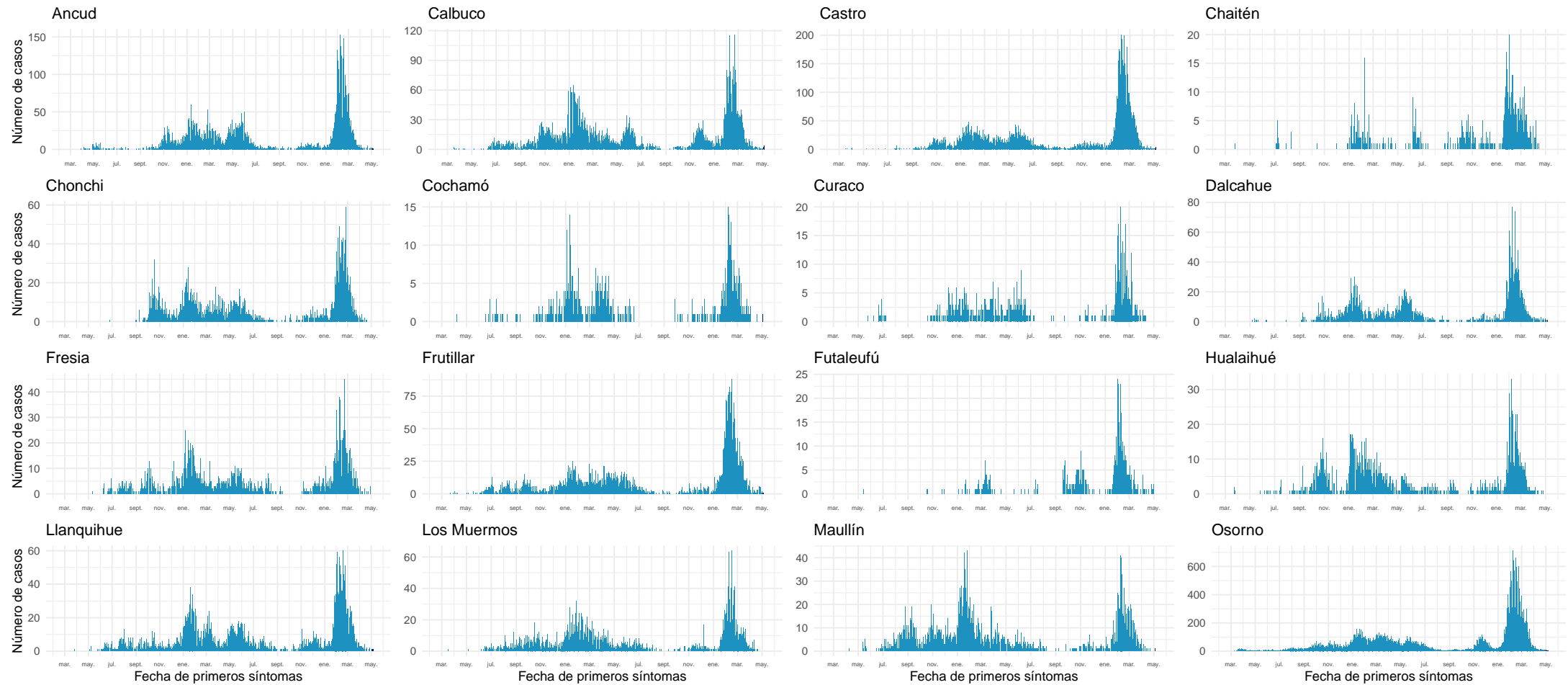

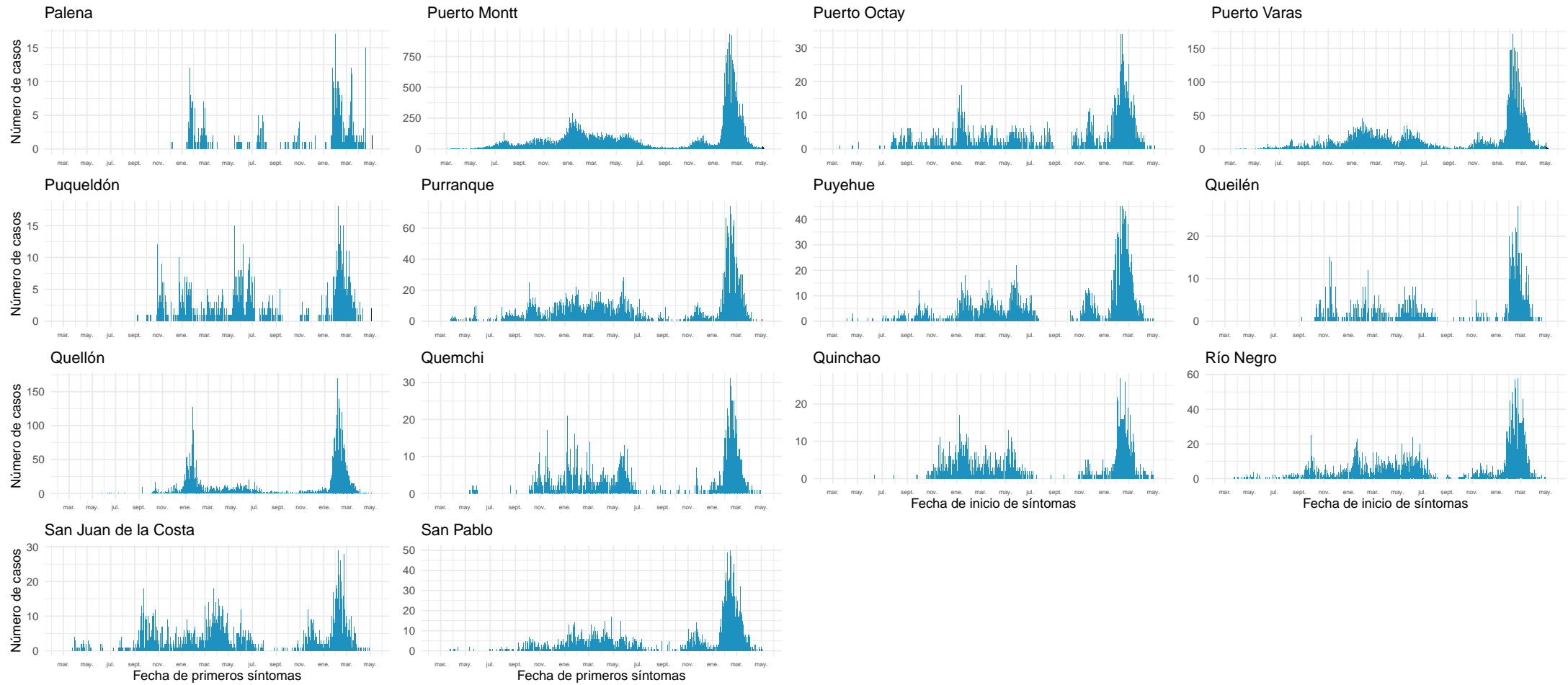

Datos provisorios al 08-05-2022  
Fuente: Sistema de notificación EPIVIGILA, Dpto. de Epidemiología, MINSAL.

#### 4.2.15. Aisén

Tabla 19: Resumen de indicadores comunales y casos de COVID-19 según semana epidemiológica por fecha de inicio de síntomas, notificación o toma de muestra y comuna de residencia. Región de Aisén, al 08-05-2022 .

Comunas	Población	Casos Acumulados		Casos Actuales		Casos Activos	
		Nº	Tasa de Incidencia	Nº	Tasa de Incidencia	Nº	Tasa de Incidencia
Aisén	25.138	6.168	24.536,6	5	19,9	5	19,9
Chile Chico	5.148	1.217	23.640,2	2	38,9	2	38,9
Cisnes	5.857	1.487	25.388,4	3	51,2	3	51,2
Cochrane	3.718	1.037	27.891,3	0	0,0	0	0,0
Coyhaique	61.705	15.652	25.365,9	45	72,9	45	72,9
Guaitecas	1.607	482	29.993,8	13	809,0	13	809,0
Lago Verde	917	154	16.793,9	0	0,0	0	0,0
O'Higgins	670	116	17.313,4	0	0,0	0	0,0
Río Ibáñez	2.708	575	21.233,4	4	147,7	4	147,7
Tortel	579	114	19.689,1	0	0,0	0	0,0
Desconocido	—	13	0,0	0	0,0	0	0,0
<b>Total</b>	<b>108.047</b>	<b>27.015</b>	<b>25.003,0</b>	<b>72</b>	<b>66,6</b>	<b>72</b>	<b>66,6</b>

Datos provisorios al 08-05-2022

\*Se contabilizan todos los casos con información completa de comuna de residencia y semana epidemiológica de inicio de síntomas (o de notificación en casos asintomáticos). Datos faltantes se excluyen del análisis. Dado que en la mayoría de los casos los síntomas anteceden la confirmación diagnóstica, los casos presentados en semanas epidemiológicas anteriores pueden aumentar en base a fecha de inicio de síntomas. Los casos con comuna de residencia desconocida son reportados en base a la región de notificación o de toma de muestra, y no necesariamente residen en ella (incluye personas testeadas que se encontraban de paso o no ingresaron al país). Tasa de incidencia por 100.000 habitantes.

Fuente: Sistema de notificación EPIVIGILA, Dpto. de Epidemiología, MINSAL.

Figura 33: Curva epidémica de casos COVID-19 según comuna de residencia, región de Aisén, al 08-05-2022 (casos activos en azul oscuro).

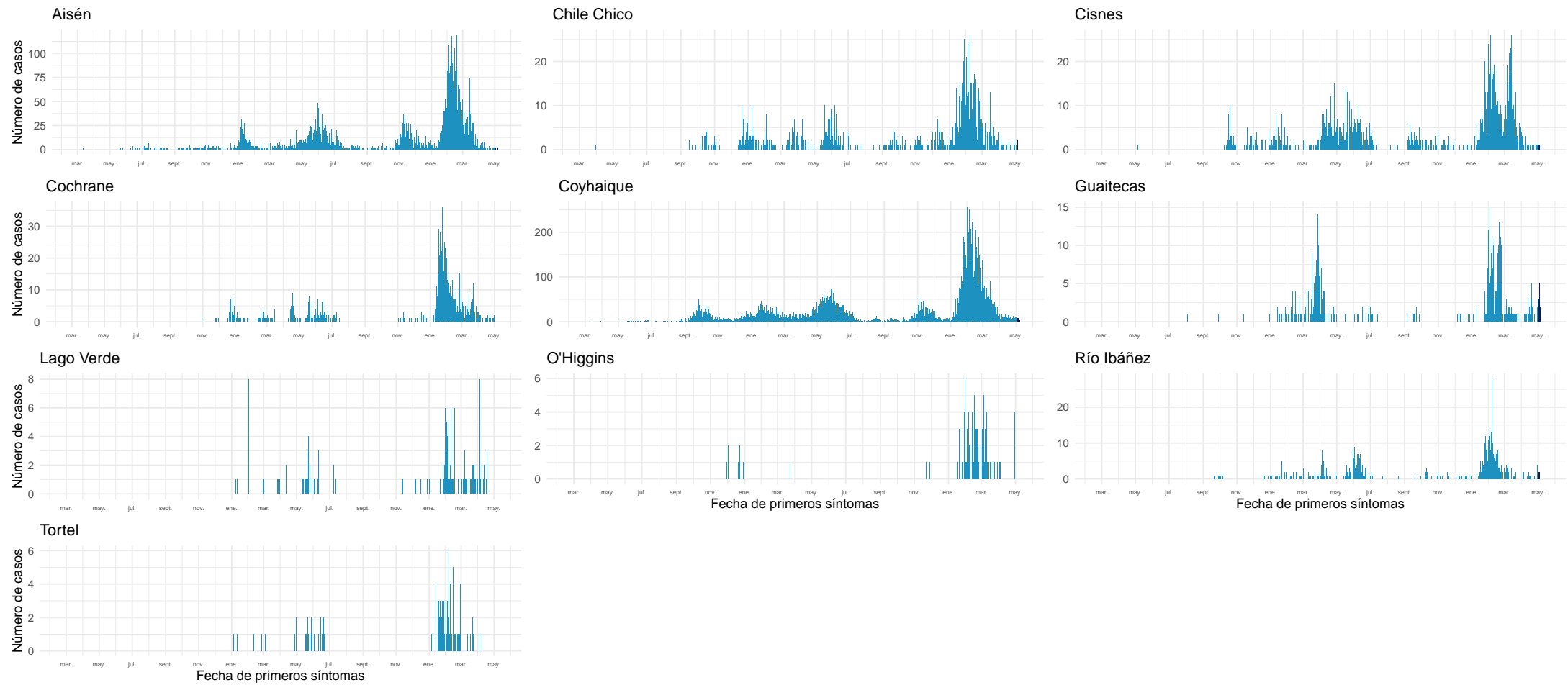

Datos provisionarios al 08-05-2022

Fuente: Sistema de notificación EPIVIGILA, Dpto. de Epidemiología, MINSAL.

#### 4.2.16. Magallanes y la Antártica Chilena

Tabla 20: Resumen de indicadores comunales y casos de COVID-19 según semana epidemiológica por fecha de inicio de síntomas, notificación o toma de muestra y comuna de residencia. Región de Magallanes y la Antártica Chilena, al 08-05-2022 .

Comunas	Población	Casos Acumulados		Casos Actuales		Casos Activos	
		Nº	Tasa de Incidencia	Nº	Tasa de Incidencia	Nº	Tasa de Incidencia
Antártica	144	63	43.750,0	0	0,0	0	0,0
Cabo de Hornos	1.978	533	26.946,4	0	0,0	0	0,0
Laguna Blanca	257	47	18.287,9	6	2.334,6	6	2.334,6
Natales	24.255	9.341	38.511,6	27	111,3	27	111,3
Porvenir	7.500	2.050	27.333,3	8	106,7	8	106,7
Primavera	684	84	12.280,7	0	0,0	0	0,0
Punta Arenas	144.116	43.563	30.227,7	123	85,3	123	85,3
Río Verde	209	30	14.354,1	0	0,0	0	0,0
San Gregorio	666	137	20.570,6	0	0,0	0	0,0
Timaukel	279	52	18.638,0	0	0,0	0	0,0
Torres del Paine	1.055	92	8.720,4	0	0,0	0	0,0
Desconocido	—	52	0,0	0	0,0	0	0,0
<b>Total</b>	<b>181.143</b>	<b>56.044</b>	<b>30.939,1</b>	<b>164</b>	<b>90,5</b>	<b>164</b>	<b>90,5</b>

Datos provisorios al 08-05-2022

\*Se contabilizan todos los casos con información completa de comuna de residencia y semana epidemiológica de inicio de síntomas (o de notificación en casos asintomáticos). Datos faltantes se excluyen del análisis. Dado que en la mayoría de los casos los síntomas anteceden la confirmación diagnóstica, los casos presentados en semanas epidemiológicas anteriores pueden aumentar en base a fecha de inicio de síntomas. Los casos con comuna de residencia desconocida son reportados en base a la región de notificación o de toma de muestra, y no necesariamente residen en ella (incluye personas testeadas que se encontraban de paso o no ingresaron al país). Tasa de incidencia por 100.000 habitantes.

Fuente: Sistema de notificación EPIVIGILA, Dpto. de Epidemiología, MINSAL.

Figura 34: Curva epidémica de casos COVID-19 según comuna de residencia, región de Magallanes, al 08-05-2022 (casos activos en azul oscuro).

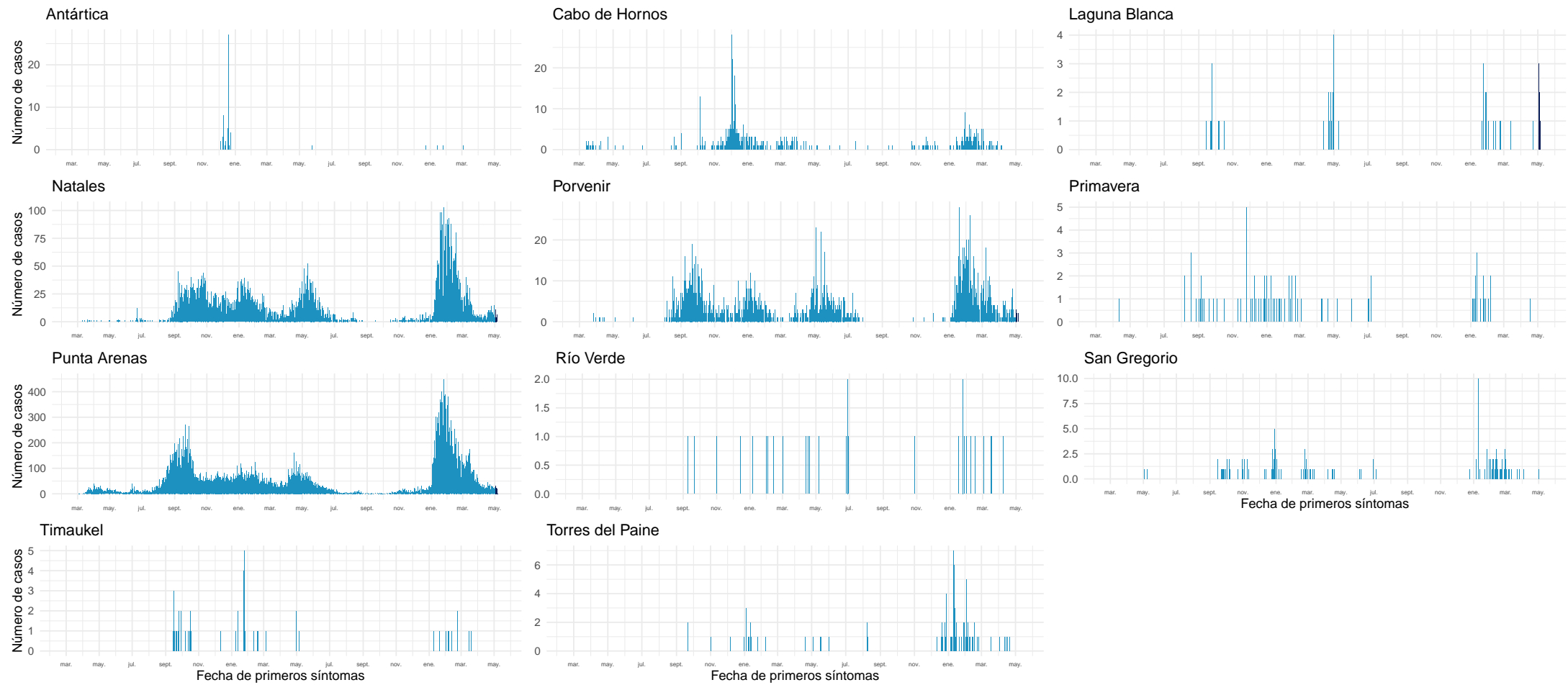

Datos provisionales al 08-05-2022

Fuente: Sistema de notificación EPIVIGILA, Dpto. de Epidemiología, MINSAL.

## NOTAS ACLARATORIAS

Los casos totales (con confirmación de laboratorio y probables) reportados por semana epidemiológica, se presentaron en este informe en base a la fecha de inicio de síntomas (para casos sintomáticos), fecha de notificación (para casos asintomáticos) o fecha de toma de muestra (para casos aún no notificados con resultado de laboratorio positivo para SARS CoV-2).

En los reportes previos podrían existir variaciones en el número de casos en las semanas epidemiológicas previas debido al tiempo que transcurre entre el inicio del cuadro clínico o notificación y la confirmación diagnóstica, o a la rectificación de algún antecedente clínico o comuna de residencia producto de la investigación epidemiológica.

La fecha de inicio de síntomas es la variable utilizada para la construcción de las curvas epidémicas en un brote o epidemia.

Este informe presentó el análisis de la situación nacional general en base a región de notificación (ocurrencia) o de toma de muestra (primera parte) y a la situación regional en base a comuna de residencia (segunda parte).

Los datos con los cuales se elaboraron las figuras relacionadas a signos y síntomas, y comorbilidades se encuentran en anexos. El resto de la información con la que se construyeron los gráficos, además de las series de casos semanales por comuna y el recuento total de fallecidos por comuna de residencia se encuentra disponible para descarga en el sitio del Ministerio de Ciencias <https://github.com/MinCiencia/Datos-COVID19/tree/master/output>

Se presentó en la primera parte (Tabla 1) el número total de fallecidos debido a COVID-19 con confirmación de laboratorio (CIE-10 U07.1) por región de residencia, según el reporte del Departamento de Estadísticas e Información en Salud (DEIS) del Ministerio de Salud, independiente de su estado de notificación o clasificación en la plataforma EPIVIGILA. La serie de datos para casos con y sin confirmación de laboratorio (CIE-10 U071 y U072) corresponde al Producto 61 descargable desde [https://github.com/MinCiencia/Datos-COVID19/blob/master/output/producto61/serie\\_fallecidos\\_comuna.csv](https://github.com/MinCiencia/Datos-COVID19/blob/master/output/producto61/serie_fallecidos_comuna.csv) Para efectos del cálculo de casos activos, se excluyen quienes hayan fallecido, independientemente de la causa de muerte.

La emisión de este informe posee una frecuencia semanal a contar de la versión N°147, publicada el 18 de agosto de 2021.



## 5. CONCEPTOS CLAVE

- **Caso sospechoso:** persona que cumple los criterios de definición de caso sospechoso según cuadro clínico (Ordinario B51 / N°269 del 19 de enero de 2022).
- **Caso probable:** persona que cumple los criterios de definición de caso probable según cuadro clínico (Ordinario B51 / N°269 del 19 de enero de 2022).
- **Caso confirmado:** persona que cumple los criterios de definición de caso confirmado según cuadro clínico (Ordinario B51 / N°269 del 19 de enero de 2022).
- **Caso sospechoso de reinfección:** persona que cumple los criterios de definición de caso sospechoso de reinfección según cuadro clínico (Ordinario B51 / N°269 del 19 de enero de 2022).
- **Caso notificado:** persona que cumple los criterios de definición de caso sospechoso, probable o confirmado y está registrada en la plataforma EPIVIGILA.
- **Caso reportado por laboratorio:** persona que tiene un resultado de PCR positivo, pero que no cuenta con una notificación en la plataforma Epivigila.
- **Fecha de inicio de síntomas:** día, mes y año en que el caso indica haber iniciado la manifestación clínica de la enfermedad.
- **Fecha de notificación:** día, mes y año en que el médico tratante realizó el registro del caso en el sistema disponible.
- **Fecha de toma de muestra:** día, mes y año en que se obtuvo una muestra del caso para su análisis por laboratorio.
- **Región de notificación (ocurrencia):** corresponde a la región donde el caso fue atendido y notificado.
- **Región y comuna de residencia:** región y comuna de residencia de un caso.
- **Región de toma de muestra:** región donde se obtuvo una muestra del caso para su análisis por laboratorio.
- **Casos con región o comuna de residencia desconocida:** corresponden a los casos en que no se registró la región de vivienda habitual en la notificación o en los registros de laboratorio o bien son casos con domicilio en el extranjero.
- **Casos actuales:** casos de COVID-19 confirmados o probables cuya fecha de inicio de síntomas, de notificación o de toma de muestra es menor o igual a 10 días a la fecha del reporte actual (considera casos vivos y fallecidos).
- **Casos activos:** casos de COVID-19 confirmados o probables cuya fecha de inicio de síntomas, de notificación o de toma de muestra es menor o igual a 10 días a la fecha del reporte actual (casos vivos).
- **Semana epidemiológica (SE):** Consenso internacional sobre el periodo de tiempo estándar para agrupar los padecimientos o eventos epidemiológicos con el propósito de vigilancia epidemiológica. Las SE comienzan en domingo y terminan en sábado.
- **Casos fallecidos:** fallecidos en territorio nacional debido a COVID-19 con y sin confirmación de laboratorio (U07.1 y U07.2, respectivamente) informados por el DEIS del MINSAL, independiente de su estado de notificación o clasificación en la plataforma EPIVIGILA.

- **Tasa de mortalidad:** proporción de personas con COVID-19 que fallecen con respecto al total de la población y que se expresa amplificada a 100.000 hab. Para efectos de lo presentado en la tabla 1 de este informe, considera muertes debido a COVID-19 con confirmación de laboratorio informadas por el DEIS del MINSAL (CIE-10 U071), independiente de su estado de notificación o clasificación en la plataforma EPIVIGILA.
- **Tasa de letalidad:** proporción de personas con COVID-19, que fallecen en relación con el total de personas que han contraído la enfermedad. Para efectos de lo presentado en la tabla 1 de este informe, considera muertes debido a COVID-19 con confirmación de laboratorio informadas por el DEIS del MINSAL (CIE-10 U071), independiente de su estado de notificación o clasificación en la plataforma EPIVIGILA.
- **Positividad:** proporción de los test PCR que resultan positivos para COVID-19 con respecto al total de test PCR para COVID-19 efectuados (test positivos PCR / test totales PCR).
- **Hospitalización:** corresponde a las personas con COVID-19, que se hospitalizan con respecto al total de casos notificados (confirmados y probables). Se expresa como porcentaje o como tasa cuando se calcula respecto al total de la población, amplificada a 100.000 hab.
- **Búsqueda activa de casos (BAC):** Estrategia de vigilancia epidemiológica basada en la búsqueda dirigida y proactiva de potenciales casos en la comunidad.

#### **Vigilancia Epidemiológica**

La vigilancia epidemiológica es el proceso sistemático de recolección de datos sobre alguna enfermedad específica, su análisis y posterior interpretación que permite informar la toma de decisiones para la planificación, implementación y evaluación de medidas orientadas a proteger la salud poblacional (Corey, 1995). En nivel individual la vigilancia epidemiológica permite la detección precoz y gestión oportuna de casos de personas que requieren de servicios de salud, a la vez que a nivel colectivo permite establecer un diagnóstico del estado de salud de la población en su conjunto y así tomar medidas de prevención y control de enfermedades a nivel poblacional (García Pérez & cols., 2013).

## 6. REFERENCIAS

Paules, C. I., Marston, H. D., & Fauci, A. S. (2020). Coronavirus infections—more than just the common cold. *Jama*, 323(8), 707-708.

OMS. (2020). WHO, situation report 1. Disponible en línea en [https://www.who.int/docs/default-source/coronaviruse/situation-reports/20200121-sitrep-1-2019-ncov.pdf?sfvrsn=20a99c10\\_4](https://www.who.int/docs/default-source/coronaviruse/situation-reports/20200121-sitrep-1-2019-ncov.pdf?sfvrsn=20a99c10_4)

OMSb. (2020). Naming the coronavirus disease (COVID-19) and the virus that causes it. Disponible en línea en [https://www.who.int/emergencies/diseases/novel-coronavirus-2019/technical-guidance/naming-the-coronavirus-disease-\(covid-2019\)-and-the-virus-that-causes-it](https://www.who.int/emergencies/diseases/novel-coronavirus-2019/technical-guidance/naming-the-coronavirus-disease-(covid-2019)-and-the-virus-that-causes-it)

OMSc. (2020). WHO, situation report - 11. Disponible en línea en [https://www.who.int/docs/default-source/coronaviruse/situation-reports/20200131-sitrep-11-ncov.pdf?sfvrsn=de7c0f7\\_4](https://www.who.int/docs/default-source/coronaviruse/situation-reports/20200131-sitrep-11-ncov.pdf?sfvrsn=de7c0f7_4)

OMSd. (2020). WHO, situation report - 51. Disponible en línea en [https://www.who.int/docs/default-source/coronaviruse/situation-reports/20200311-sitrep-51-covid-19.pdf?sfvrsn=1ba62e57\\_10](https://www.who.int/docs/default-source/coronaviruse/situation-reports/20200311-sitrep-51-covid-19.pdf?sfvrsn=1ba62e57_10)

OMSe. (2020). Coronavirus disease (COVID-19) Pandemic. Disponible en línea en <https://www.who.int/emergencies/diseases/novel-coronavirus-2019>

Corey, G. (1995). Serie Vigilancia 1: Vigilancia Epidemiológica. Centro Panamericano de Ecología Humana y Salud. Metepec, México.

García Pérez, C., & Alfonso Aguilar, P. (2013). Vigilancia epidemiológica en salud. *Revista Archivo Médico de Camagüey*, 17(6), 121-128.

## 7. ANEXOS

### 7.1. Datos asociados a figuras.

Tabla 21. Datos asociados a Figura 14.

Signos / Síntoma	Hospitalizados		Sin Hospitalización	
	Nº	%	Nº	%
Tos	106.336	53,7	1.576.611	43,2
Mialgia	74.840	37,8	1.336.772	36,6
Fiebre	74.601	37,7	894.077	24,5
Cefalea	68.328	34,5	1.622.584	44,5
Disnea	60.655	30,7	157.142	4,3
Odinofagia	37.720	19,1	1.286.173	35,2
Dolor torácico	17.627	8,9	147.401	4,0
Taquipnea	16.697	8,4	254.042	7,0
Diarrea	16.475	8,3	12.137	0,3
Otros	14.166	7,2	186.772	5,1
Anosmia	10.441	5,3	321.575	8,8
Ageusia	9.222	4,7	255.850	7,0
Dolor abdominal	4.529	2,3	48.283	1,3
Postración	1.222	0,6	3.313	0,1
Cianosis	1.044	0,5	410	0,0

Tabla 22. Datos asociados a Figura 15.

Comorbilidades	Hospitalizados		Sin Hospitalización	
	Nº	%	Nº	%
Hipertensión Arterial	66.456	33,6	285.153	7,8
Diabetes	40.776	20,6	139.659	3,8
Otra	26.703	13,5	182.080	5,0
Obesidad	12.916	6,5	59.853	1,6
Enfermedad Pulmonar Crónica	8.532	4,3	13.524	0,4
Enfermedad Renal Crónica	7.047	3,6	9.152	0,3
Asma	6.688	3,4	12.346	0,3
Enfermedad Cardiovascular	6.637	3,4	88.363	2,4
Cardiopatía Crónica	6.551	3,3	13.116	0,4
Inmunocomprometido	4.228	2,1	7.095	0,2
Enfermedad Neurológica Crónica	4.219	2,1	9.986	0,3
Enfermedad Hepática Crónica	1.986	1,0	1.610	0,0