

INFORME EPIDEMIOLÓGICO N° 98
ENFERMEDAD POR SARS-CoV-2
(COVID-19)
CHILE 26-02-2021

Departamento de Epidemiología



Contenido

RESUMEN	4
OBJETIVO DEL REPORTE	5
ANTECEDENTES	5
SARS-CoV-2 y COVID-19	5
Vigilancia Epidemiológica.....	5
MÉTODO	5
Fuentes de información	6
Conceptos clave	7
SITUACIÓN EPIDEMIOLÓGICA	9
PARTE 1: SITUACIÓN NACIONAL SEGÚN REGIÓN DE OCURRENCIA O NOTIFICACIÓN	9
PARTE 2: SITUACIÓN NACIONAL SEGÚN REGIÓN DE RESIDENCIA.....	27
Arica y Parinacota	29
Tarapacá	31
Antofagasta.....	33
Atacama	35
Coquimbo	37
Valparaíso	39
Metropolitana.....	43
Libertador General Bernardo O’Higgins	49
Maule.....	53
Ñuble	56
Biobío.....	59
Araucanía	63
Los Ríos	66
Los Lagos.....	68
Aisén	71
Magallanes y la Antártica Chilena.....	73
REFERENCIAS	75
ANEXOS	76
Calendario epidemiológico	76
Datos asociados a figuras.....	78

NOTAS ACLARATORIAS

Los casos totales (con confirmación de laboratorio y probables) reportados por semana epidemiológica (ver anexo), se presentan en este informe en base a la fecha de inicio de síntomas (para casos sintomáticos), fecha de notificación (para casos asintomáticos) o fecha de toma de muestra (para casos aún no notificados con resultado de laboratorio positivo para SARS CoV-2).

En los próximos reportes podrían existir variaciones en el número de casos en las semanas epidemiológicas previas debido al tiempo que transcurre entre el inicio del cuadro clínico o notificación y la confirmación diagnóstica, o a la rectificación de algún antecedente clínico o comuna de residencia producto de la investigación epidemiológica.

La fecha de inicio de síntomas es la variable utilizada para la construcción de las curvas epidémicas en un brote o epidemia.

Este informe presenta el análisis de la situación nacional general en base a región de notificación (ocurrencia) o de toma de muestra (primera parte) y a la situación regional en base a comuna de residencia (segunda parte).

Los datos con los cuales se elaboraron las figuras relacionadas a signos y síntomas, y comorbilidades se encuentran en anexos. El resto de la información con la que se construyó los gráficos, además de las series de casos semanales por comuna y el recuento total de fallecidos por comuna de residencia se encuentra disponible para descarga en el sitio del Ministerio de Ciencias <https://github.com/MinCiencia/Datos-COVID19/tree/master/output>

Se presenta en la primera parte (Tabla 1) el número total de fallecidos debido a COVID-19 con y sin confirmación de laboratorio (U07.1 y U07.2, respectivamente) por región de residencia, según el reporte del Departamento de Estadísticas e Información en Salud (DEIS) del Ministerio de Salud, independiente de su estado de notificación o clasificación en la plataforma EPIVIGILA. En la segunda parte y para efectos del cálculo de casos activos, se consideran los casos fallecidos debido a COVID-19 con y sin confirmación de laboratorio por región y comuna de residencia, que han sido debidamente notificados de acuerdo con la normativa vigente como casos confirmados o probables en la plataforma EPIVIGILA.

RESUMEN

- En Chile, hasta el 25 de febrero de 2021 han ocurrido 935.766 casos de COVID-19 (816.929 con confirmación de laboratorio y 118.837 probables, sin confirmación de laboratorio), con una tasa de 4.809,1 por 100.000 habitantes. Esta tasa es la incidencia acumulada, es decir, el total de casos diagnosticados (confirmados y probables) desde el 3 de marzo 2020, fecha del primer caso, hasta la fecha de emisión de este informe. No representa la tasa de incidencia actual, ni la cifra de personas aún en etapa de generar posibles contagios.
- Las mayores tasas de incidencia acumulada por 100.000 habitantes, según casos confirmados por laboratorio se encuentran en la Región de Magallanes (13.328,0), Región de Tarapacá (7.734,9) y Región de Los Lagos (6.446,0).
- De los casos notificados confirmados y probables en EPIVIGILA, la mediana de edad es de 38 años, donde el 6,86% correspondieron a menores de 15 años, el 24,96% a personas de 15-29 años, el 29,03% a personas de 30-44 años, el 28,28% a personas de 45-64 años, mientras que el 10,87% restante a adultos de 65 y más años.

OBJETIVO DEL REPORTE

Describir la información actualizada de COVID-19 en Chile, en base a datos disponibles hasta el 25 de febrero de 2021 a las 06:00 h. La información se entrega a nivel país, regional y según comuna de residencia.

ANTECEDENTES

SARS-CoV-2 y COVID-19

La COVID-19 es una enfermedad respiratoria, multisistémica grave y altamente transmisible causada por el virus SARS-CoV-2. Fue reportada por primera vez el 31 de diciembre de 2019 en la ciudad de Wuhan, China. El 30 de enero 2020, Organización Mundial de la salud (OMS) la declaró una Emergencia de Salud Pública de importancia Internacional (ESPII) y el 11 de marzo 2020 la declara pandemia. Con fecha 25 de febrero de 2021, a nivel internacional se han reportado un total de 112.649.371 casos confirmados y 2.501.229 fallecimientos por COVID-19 (OMS, 2020).

Vigilancia Epidemiológica

La vigilancia epidemiológica es el proceso sistemático de recolección de datos sobre alguna enfermedad específica, su análisis y posterior interpretación que permite informar la toma de decisiones para la planificación, implementación y evaluación de medidas orientadas a proteger la salud poblacional (Corey, 1995). En nivel individual la vigilancia epidemiológica permite la detección precoz y gestión oportuna de casos de personas que requieren de servicios de salud, a la vez que a nivel colectivo permite establecer un diagnóstico del estado de salud de la población en su conjunto y así tomar medidas de prevención y control de enfermedades a nivel poblacional (García Pérez & cols., 2013).

Jurídicamente, en Chile la vigilancia de enfermedades transmisibles se fundamenta en el Código Sanitario, aprobado por el D.F.L. N° 725, de 1968 del Ministerio de Salud y en el Decreto 7 del 12 de marzo del 2019 del Ministerio de Salud sobre notificación de enfermedades transmisibles de declaración obligatoria y su vigilancia. De acuerdo a éste, la enfermedad por COVID-19 es de notificación obligatoria por ser una enfermedad inusitada o imprevista y de origen infeccioso, por lo que todo caso sospechoso debe ser notificado de manera inmediata por el médico tratante.

MÉTODO

El presente informe es una descripción de los casos totales de COVID-19 en Chile, (confirmados y probables de COVID-19, CIE 10: U07.1 y U07.2), que se basa en fuentes de información complementarias y se organiza en dos partes:

Parte 1: Situación nacional y regional de casos confirmados y probables según región de ocurrencia (notificación) o de toma de muestra.

Parte 2: Situación regional y comunal de casos confirmados y probables según región y comuna de residencia.

Según las bases de datos disponibles se presentan indicadores descriptivos por tiempo, lugar y persona. Para la descripción temporal se utilizan los casos por semana epidemiológica (SE) según fecha de inicio de síntomas (para casos sintomáticos), de notificación (para casos asintomáticos) o de toma de muestra (para casos no notificados). Se calculan tasas de incidencia por 100.000 habitantes (habs.) a nivel nacional, regional y por comuna de residencia utilizando la actualización de proyecciones de población del Instituto Nacional de Estadísticas (INE) 2020, en base al Censo 2017.

Este informe captura y procesa información en cumplimiento de la ley N° 20.584 que “Regula los derechos y deberes que tienen las personas en relación con acciones vinculadas a su atención en salud”, el DFL N.º 1/2005 del Ministerio de Salud de Chile (MINSAL) y la ley N°19.628 sobre datos sensibles.

La información que se presenta corresponde a data provisoria en proceso de validación.

Fuentes de información

- Resultado de muestras de laboratorio hasta las 08:00 h. del 25 de febrero de 2021.
- Sistema de vigilancia epidemiológica EPIVIGILA del Departamento de Epidemiología del MINSAL hasta las 06:00 h. del 25 de febrero de 2021.
- Investigación epidemiológica realizada por las unidades de Epidemiología de las Secretarías Regionales Ministeriales (SEREMI) de Salud del país.
- Registro de defunciones del Departamento de Estadísticas e Información en Salud (DEIS) del MINSAL hasta el 24 de febrero de 2021.
- Base de datos de la unidad de gestión de camas críticas (UGCC) de la División de Gestión de Redes Asistenciales (DIGERA) del MINSAL.
- Proyección de población del INE 2020 en base a Censo 2017.

Conceptos clave

- **Caso sospechoso:** persona que cumple los criterios de definición de caso sospechoso según cuadro clínico (Ordinario B51-536 del 04 de febrero del 2021).
- **Caso probable:** persona que cumple los criterios de definición de caso probable según cuadro clínico (Ordinario B51-536 del 04 de febrero del 2021).
- **Caso confirmado:** persona que cumple los criterios de definición de caso confirmado según cuadro clínico (Ordinario B51-536 del 04 de febrero del 2021).
- **Caso sospechoso de reinfección:** persona que cumple los criterios de definición de caso sospechoso de reinfección según cuadro clínico (Ordinario B51-536 del 04 de febrero del 2021).
- **Caso notificado:** persona que cumple los criterios de definición de caso sospechoso, probable o confirmado y está registrada en la plataforma EPIVIGILA.
- **Caso no notificado:** persona que tiene un resultado de RT-PCR positivo para SARS-CoV-2 pero que no está registrada en la plataforma EPIVIGILA.
- **Fecha de inicio de síntomas:** día, mes y año en que el caso indica haber iniciado la manifestación clínica de la enfermedad.
- **Fecha de notificación:** día, mes y año en que el médico tratante realizó el registro del caso en el sistema disponible.
- **Fecha de toma de muestra:** día, mes y año en que se obtuvo una muestra del caso para su análisis por laboratorio.
- **Región de notificación (ocurrencia):** corresponde a la región donde el caso fue atendido y notificado.
- **Región y comuna de residencia:** región y comuna de residencia de un caso.
- **Región de toma de muestra:** región donde se obtuvo una muestra del caso para su análisis por laboratorio.
- **Casos con región o comuna de residencia desconocida:** corresponden a los casos en que no se registró la región de vivienda habitual en la notificación o en los registros de laboratorio o bien son casos con domicilio en el extranjero.
- **Casos actuales:** casos de COVID-19 confirmados o probables cuya fecha de inicio de síntomas, de notificación o de toma de muestra es menor o igual a 11 días a la fecha del reporte actual (considera casos vivos y fallecidos).
- **Casos activos:** casos de COVID-19 confirmados o probables cuya fecha de inicio de síntomas, de notificación o de toma de muestra es menor o igual a 11 días a la fecha del reporte actual (casos vivos).
- **Semana epidemiológica (SE):** Consenso internacional sobre el periodo de tiempo estándar para agrupar los padecimientos o eventos epidemiológicos con el propósito de vigilancia epidemiológica. Las SE comienzan en domingo y terminan en sábado, y pueden consultarse en Anexo 2.

- **Casos fallecidos:** fallecidos en territorio nacional debido a COVID-19 con y sin confirmación de laboratorio (U07.1 y U07.2, respectivamente) informados por el DEIS del MINSAL, independiente de su estado de notificación o clasificación en la plataforma EPIVIGILA.
- **Tasa de mortalidad:** proporción de personas con COVID-19 que fallecen con respecto al total de la población y que se expresa amplificada a 100.000 hab. Considera muertes debido a COVID-19 con y sin confirmación de laboratorio informadas por el DEIS del MINSAL, independiente de su estado de notificación o clasificación en la plataforma EPIVIGILA.
- **Tasa de letalidad:** proporción de personas con COVID-19, que fallecen en relación con el total de personas que han contraído la enfermedad. Considera muertes debido a COVID-19 con y sin confirmación de laboratorio informadas por el DEIS del MINSAL, independiente de su estado de notificación o clasificación en la plataforma EPIVIGILA.
- **Positividad:** proporción de los test RT-PCR que resultan positivos para COVID-19 con respecto al total de test RT-PCR para COVID-19 efectuados (test positivos RT-PCR / test totales RT-PCR).
- **Hospitalización:** corresponde a las personas con COVID-19, que se hospitalizan con respecto al total de casos notificados (confirmados y probables). Se expresa como porcentaje o como tasa cuando se calcula respecto al total de la población, amplificada a 100.000 hab.
- **Búsqueda activa de casos (BAC):** Estrategia de vigilancia epidemiológica basada en la búsqueda dirigida y proactiva de potenciales casos en la comunidad.

SITUACIÓN EPIDEMIOLÓGICA

PARTE 1: SITUACIÓN NACIONAL SEGÚN REGIÓN DE OCURRENCIA O NOTIFICACIÓN

La Figura 1 presenta la curva de casos de COVID-19 (confirmados y probables) por laboratorio según día. Al 25 de febrero de 2021 se registra un total de 935.766 casos acumulados (confirmados y probables) y 4.586 casos nuevos en las últimas 24 horas, de los cuales 3.210 corresponden a casos sintomáticos, 1.215 asintomáticos y 161 casos confirmados no notificados. El total de casos probables acumulados es de 118.837 y el total de casos confirmados no notificados con PCR (+) para SARS-CoV-2 es de 13.755.

Figura 1. Número de casos nuevos confirmados (incluye probables) y acumulados de COVID-19 según fecha de confirmación por laboratorio. Chile, al 25 de febrero de 2021 (barras=casos nuevos; línea=casos acumulados).

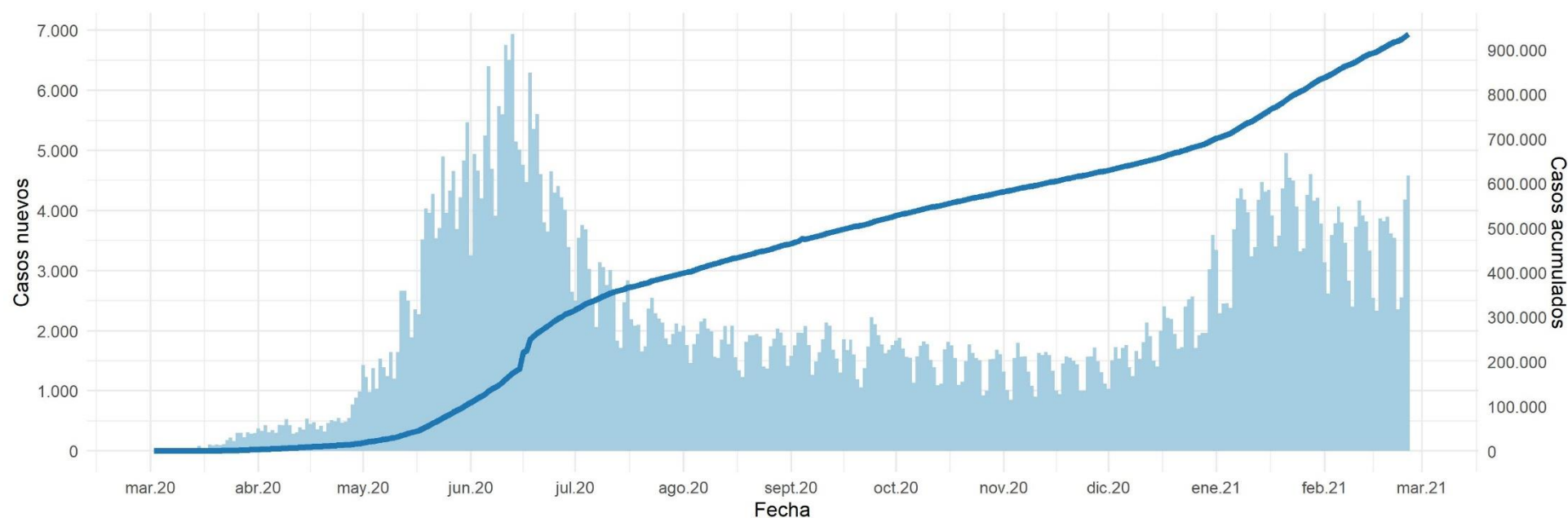

Datos provisorios al 25-02-2021

La serie de datos corresponde al Producto 62 descargable desde <https://github.com/MinCiencia/Datos-COVID19/tree/master/output/producto62>

Fuente: Ministerio de Salud

Figura 2. Curva epidémica de casos COVID-19 (confirmados y probables) desde el primer caso reportado a la fecha de este reporte, según fecha de inicio de síntomas (2A) y notificación (2B). El panel 2C muestra la carga observada de casos confirmados, junto a casos imputados y estimados a nivel nacional.

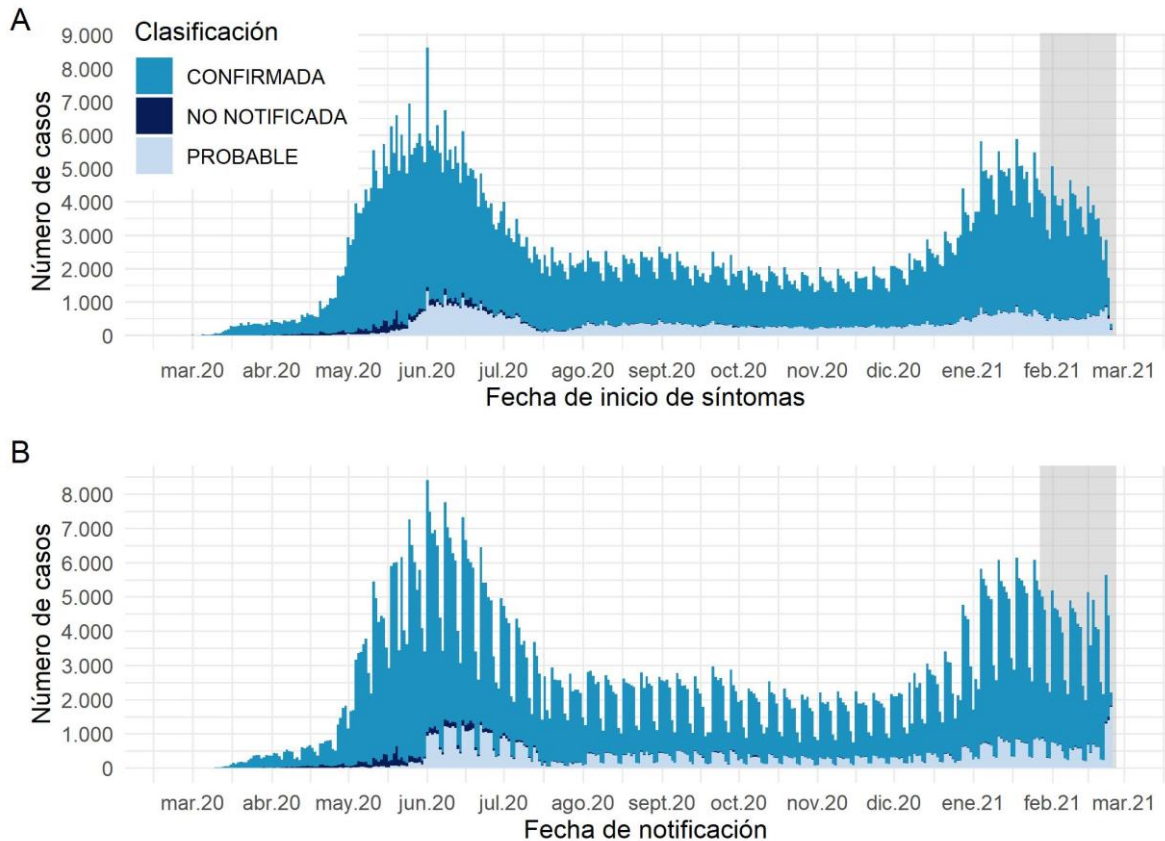

Datos provisionarios al 25-02-2021

Los casos con fecha de inicio de síntomas, toma de muestra y notificación dentro del área gris se encuentran en proceso de reporte.

La serie de datos corresponde al Producto 59 y 60 descargable desde <https://github.com/MinCiencia/Datos-COVID19/tree/master/output/producto59> y <https://github.com/MinCiencia/Datos-COVID19/tree/master/output/producto60>

Fuente: Sistema de notificación EPIVIGILA, Dpto. de Epidemiología, DIPLAS-MINSAL.

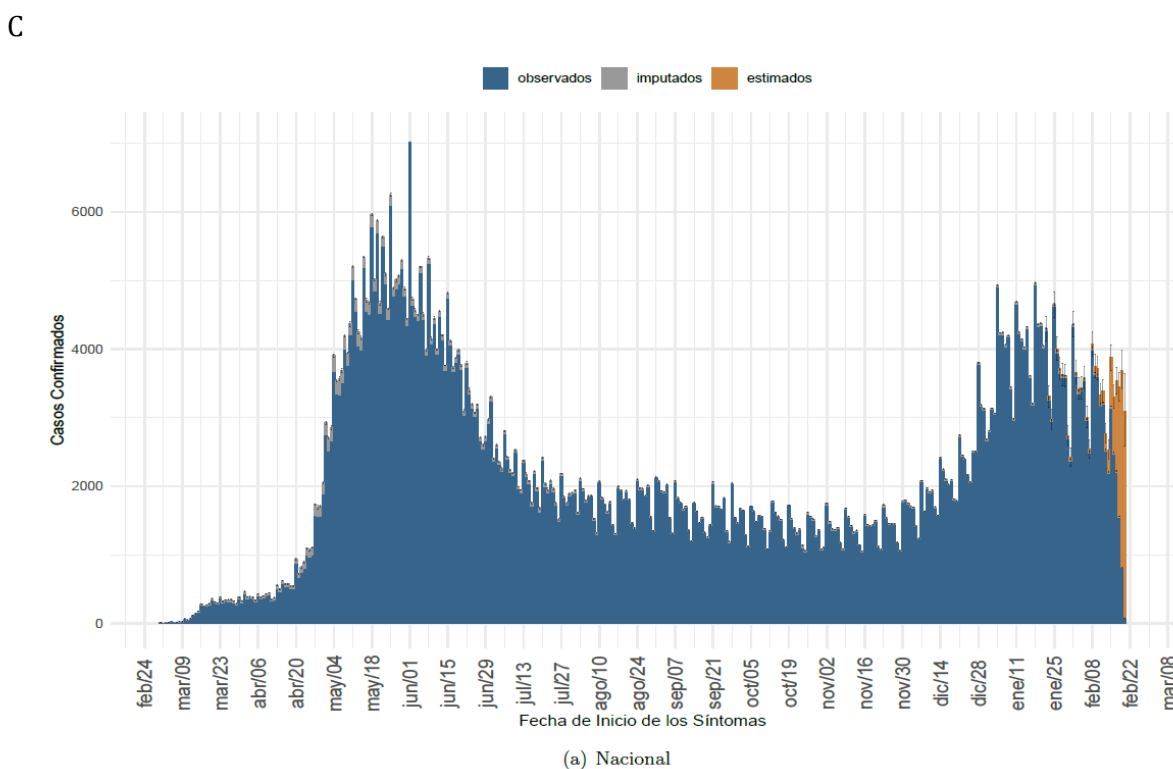

Datos provisionarios al 21-02-2021, en proceso de validación.

Detalles metodológicos en <https://www.icovidchile.cl/>

Fuente: Sistema de notificación EPIVIGILA, Dpto. de Epidemiología, DIPLAS-MINSAL

Figura 3. Casos de COVID-19 (confirmados y probables) por fecha de inicio de síntomas o toma de muestra según región. Chile, al 25 de febrero de 2021.

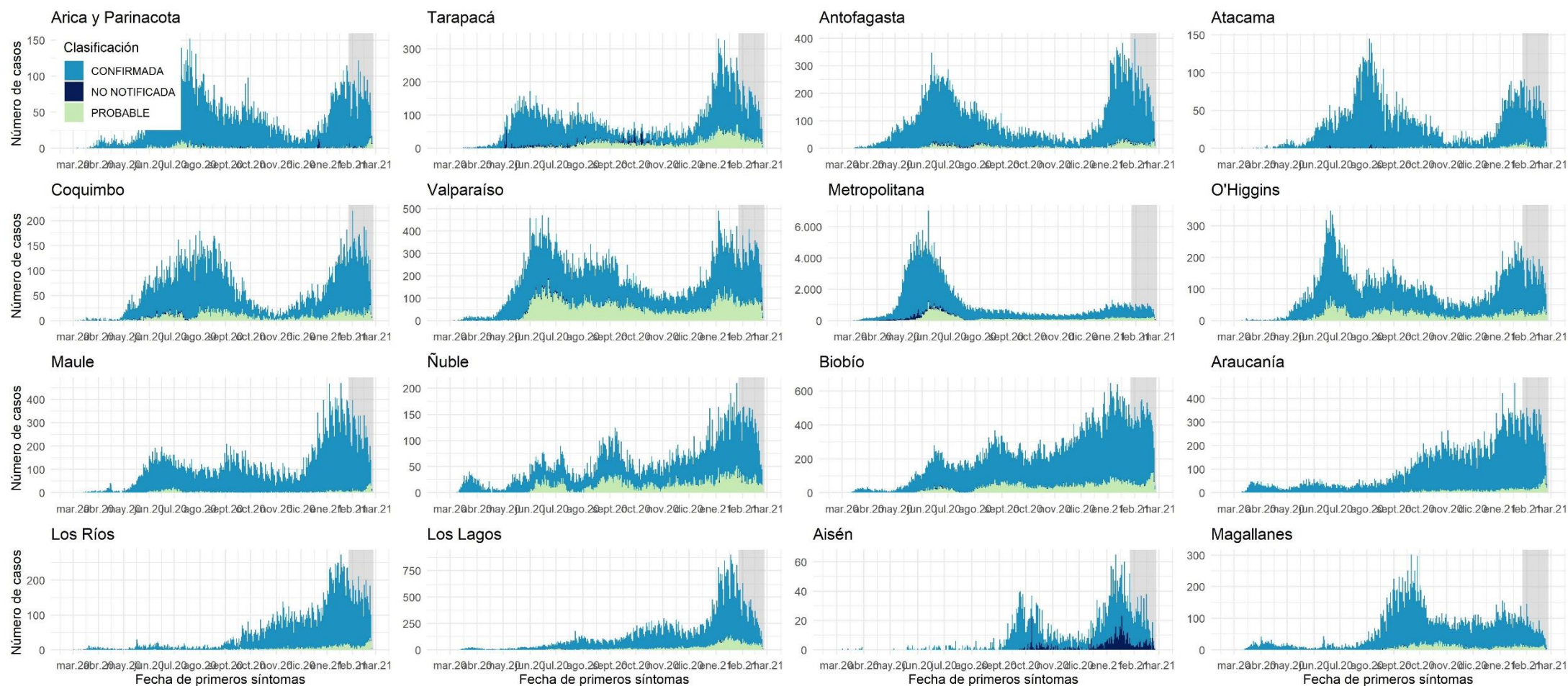

Datos provisorios al 25-02-2021

Los casos con fecha de inicio de síntomas, toma de muestra y notificación dentro del área gris se encuentran en proceso de reporte.

Fuente: Sistema de notificación EPIVIGILA, Dpto. de Epidemiología, DIPLAS-MINSAL.

Figura 4A. Casos de COVID-19 confirmados y estimados; Número efectivo reproductivo diario, calculado sobre la base de los últimos 7 días, al 21 de febrero de 2021.

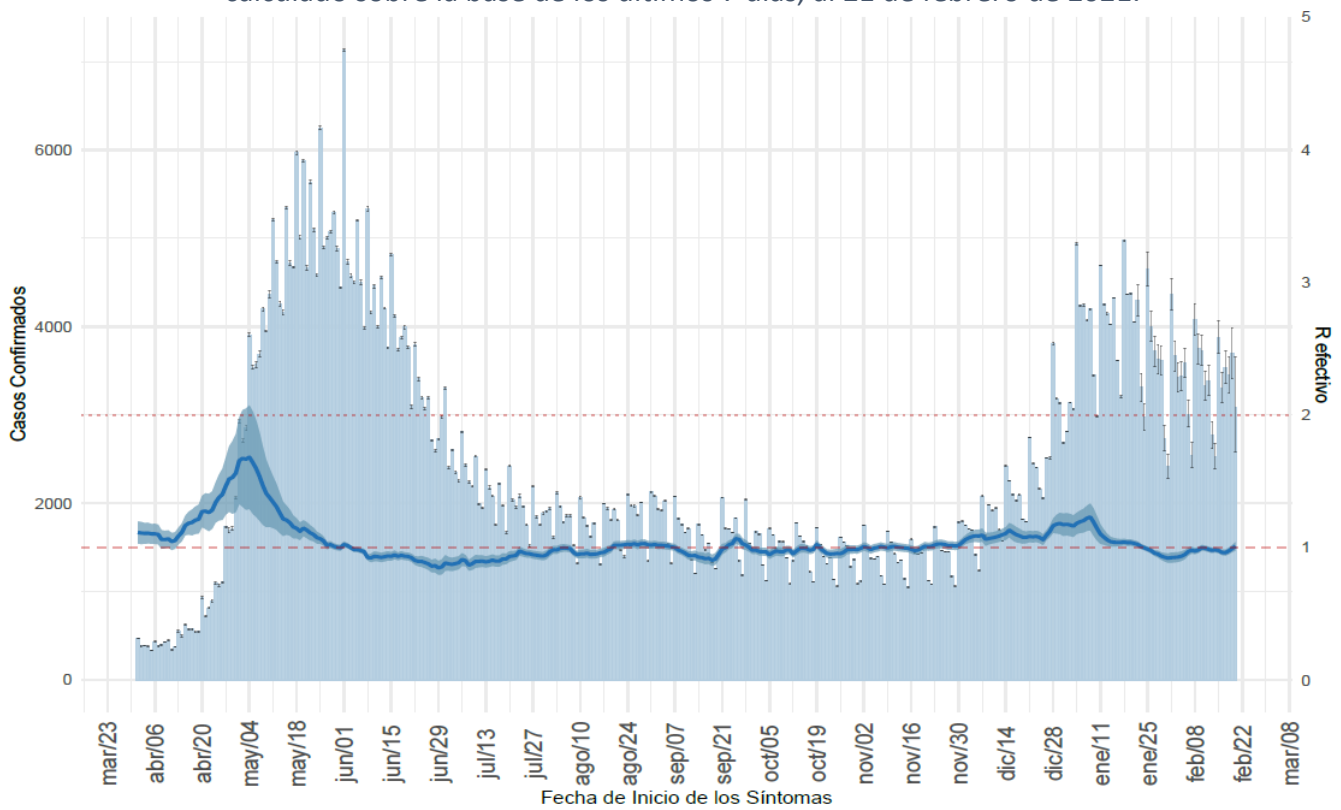

(a) Nacional

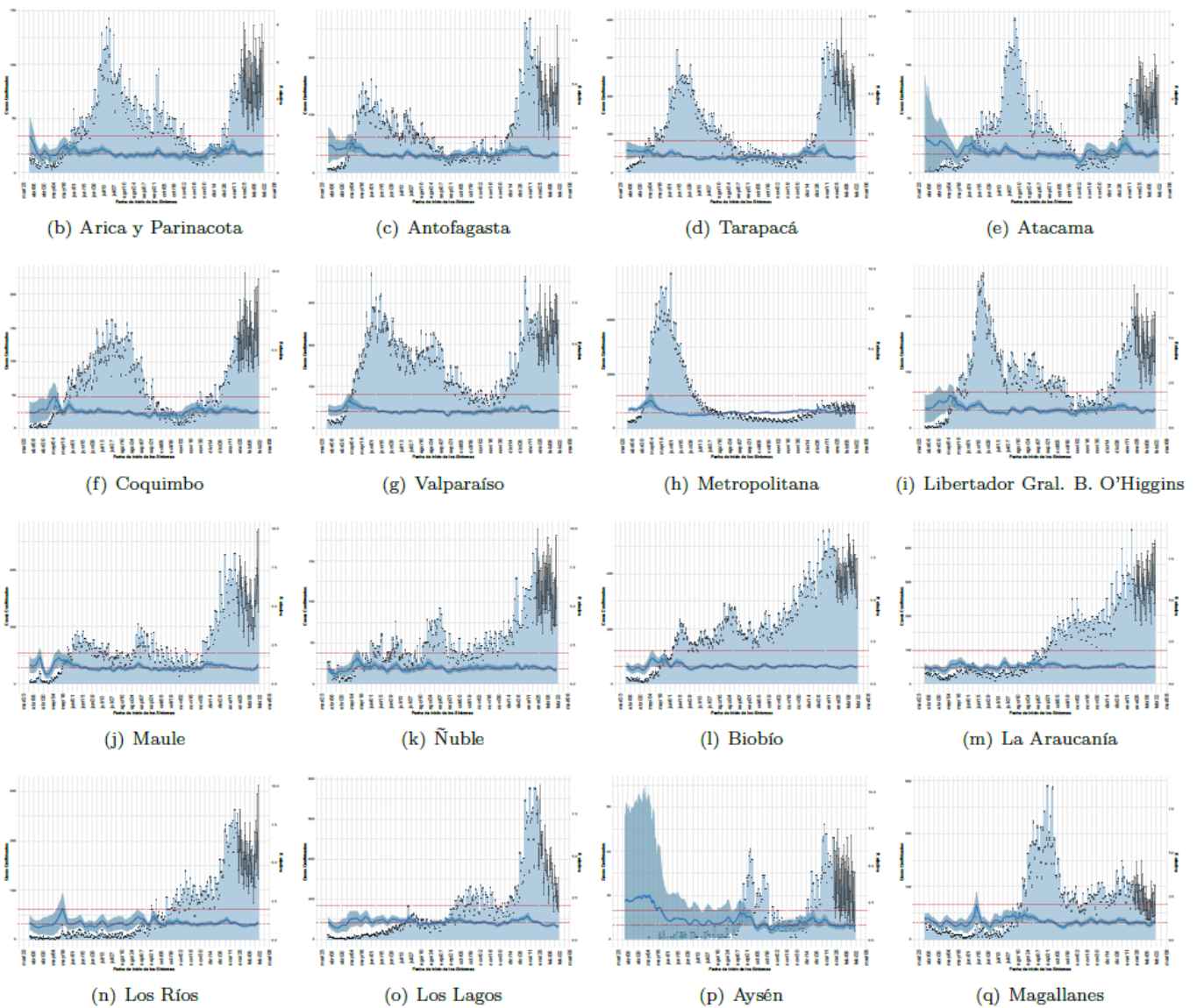

Datos provisorios al 21-02-2021, en proceso de validación.
 Detalles metodológicos en <https://www.icovidchile.cl/>
 Fuente: Sistema de notificación EPIVIGILA, Dpto. de Epidemiología, DIPLAS-MINSAL

Figura 4B. Evolución de la tasa de incidencia por cada 100 mil habitantes, según grupo de edad.

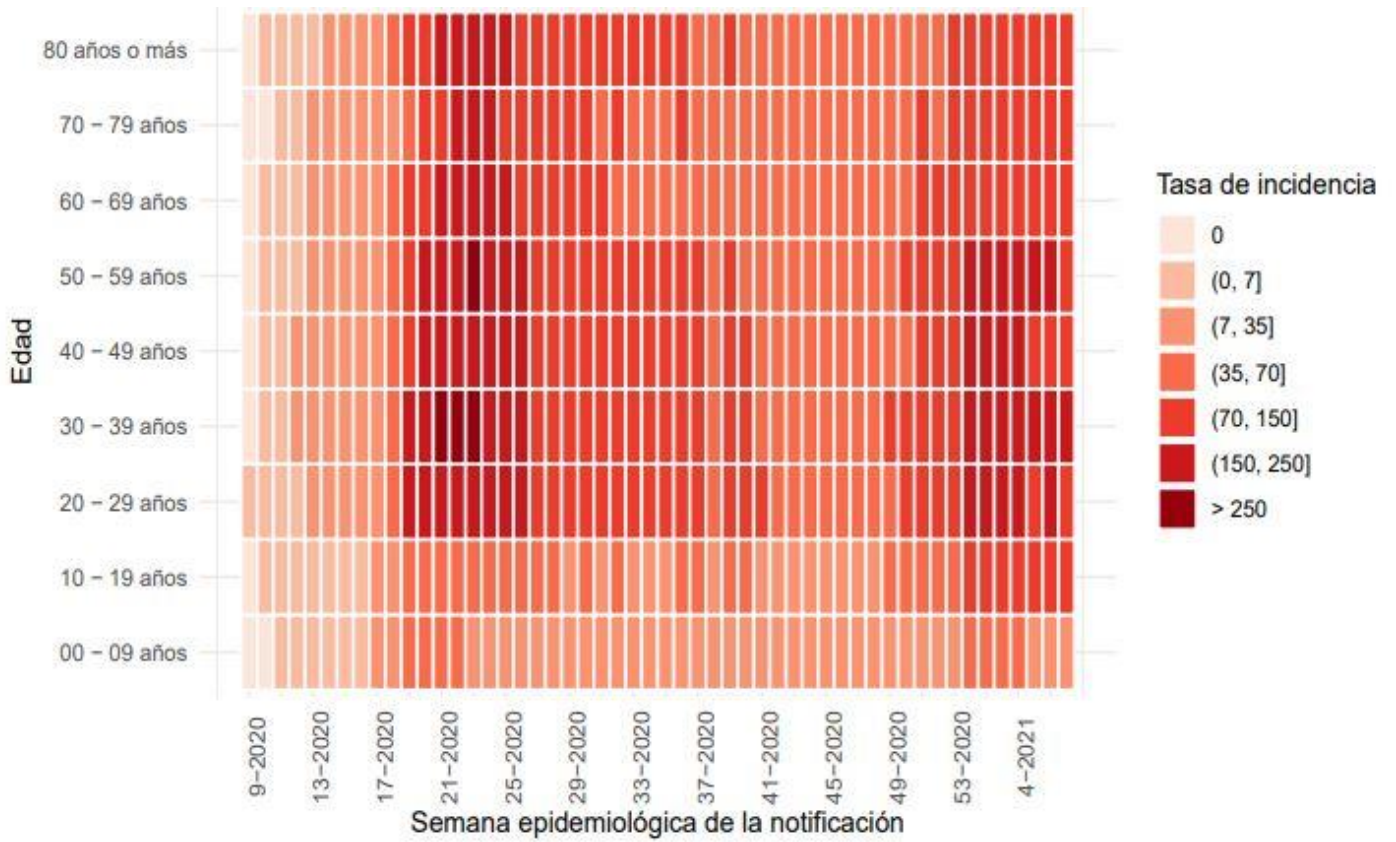

(a) Nacional



Figura 5A. Capacidad de testeo nacional a lo largo del tiempo. Chile, al 25 de febrero de 2021.



(a) Nacional

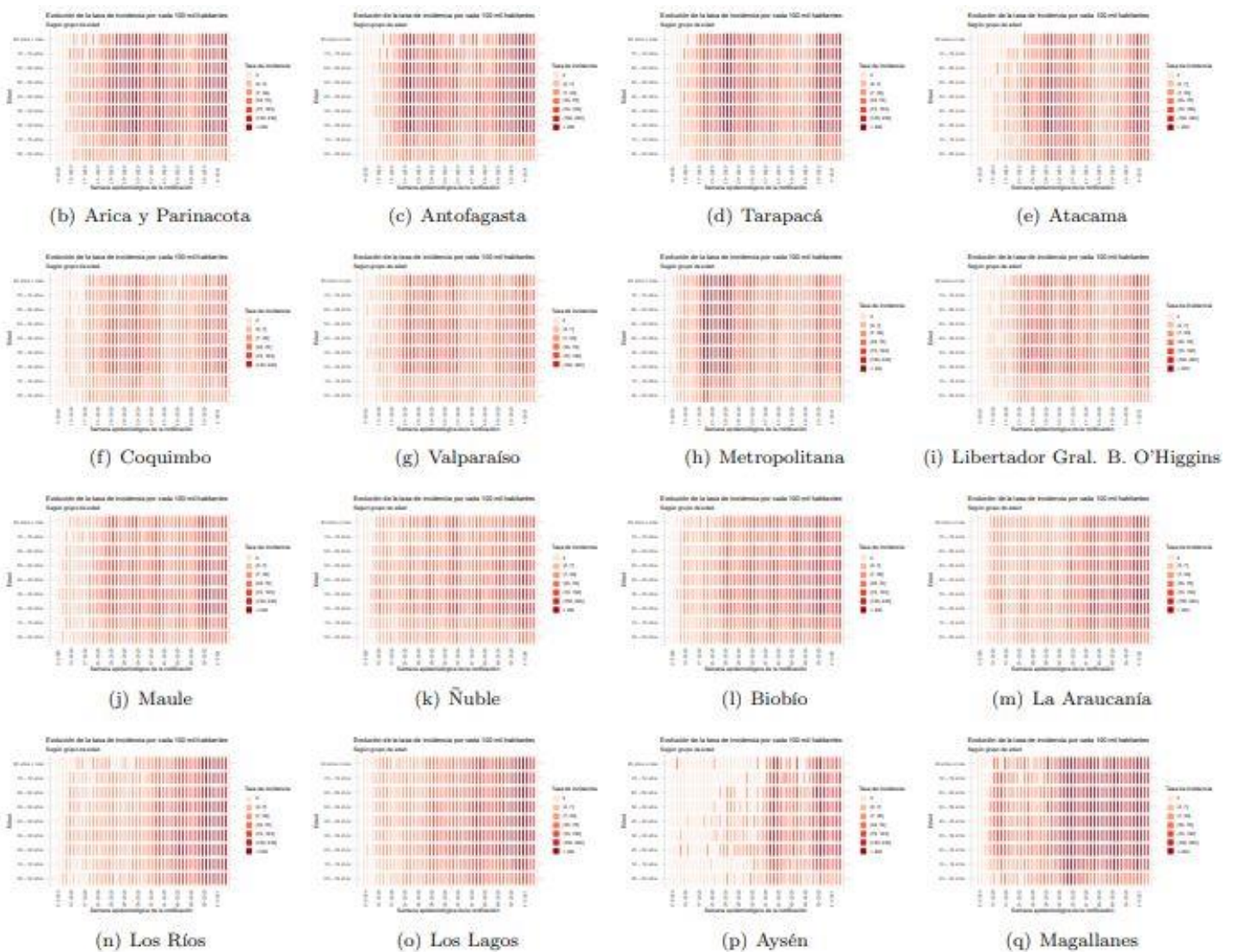
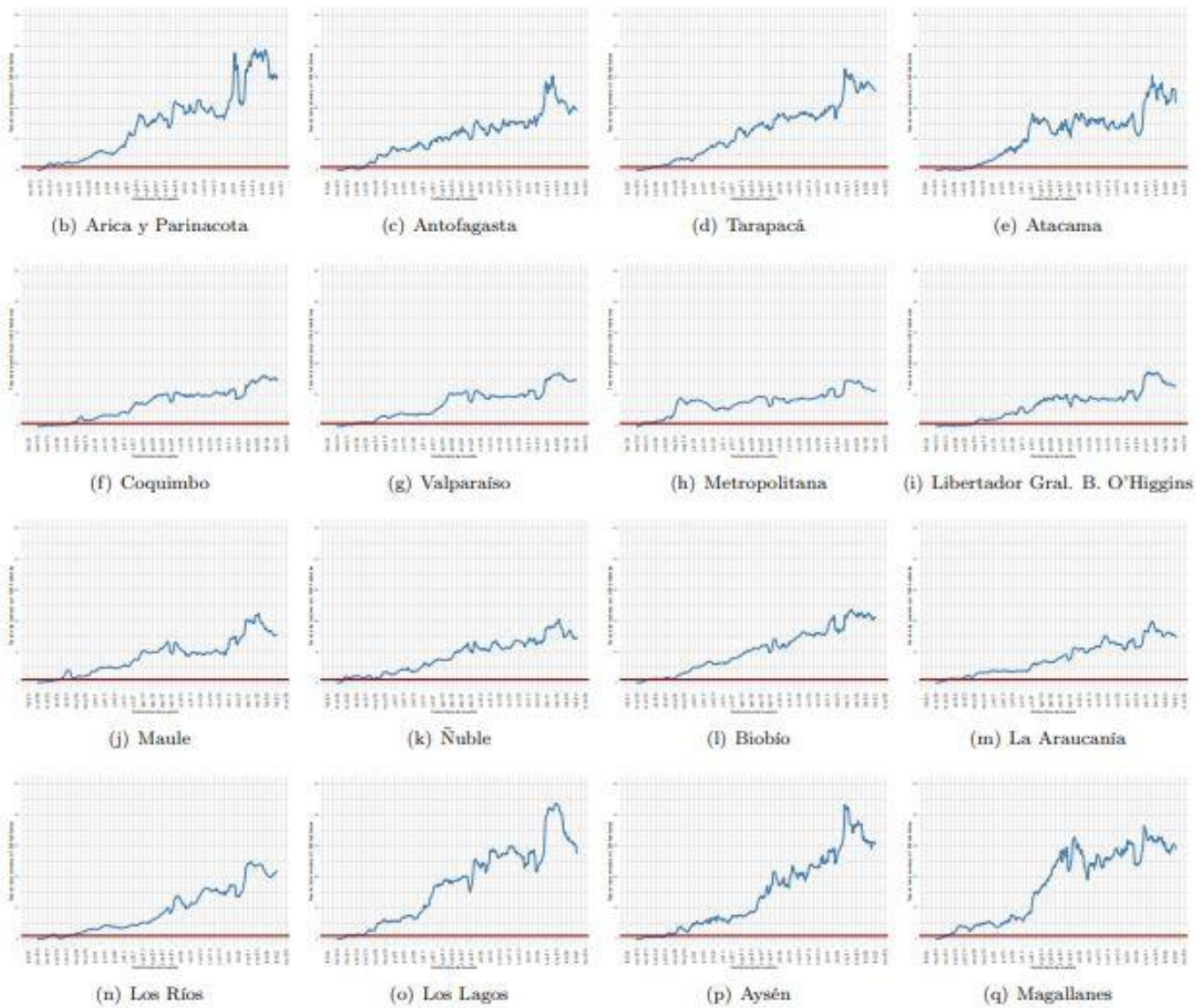

Datos provisorios al 25-02-2021

Detalles metodológicos en <https://www.icovidchile.cl/>

Fuente: Sistema de notificación EPIVIGILA, Dpto. de Epidemiología, DIPLAS-MINSAL

Figura 5B. Proporción de exámenes positivos a lo largo del tiempo. Chile, al 25 de febrero de 2021.

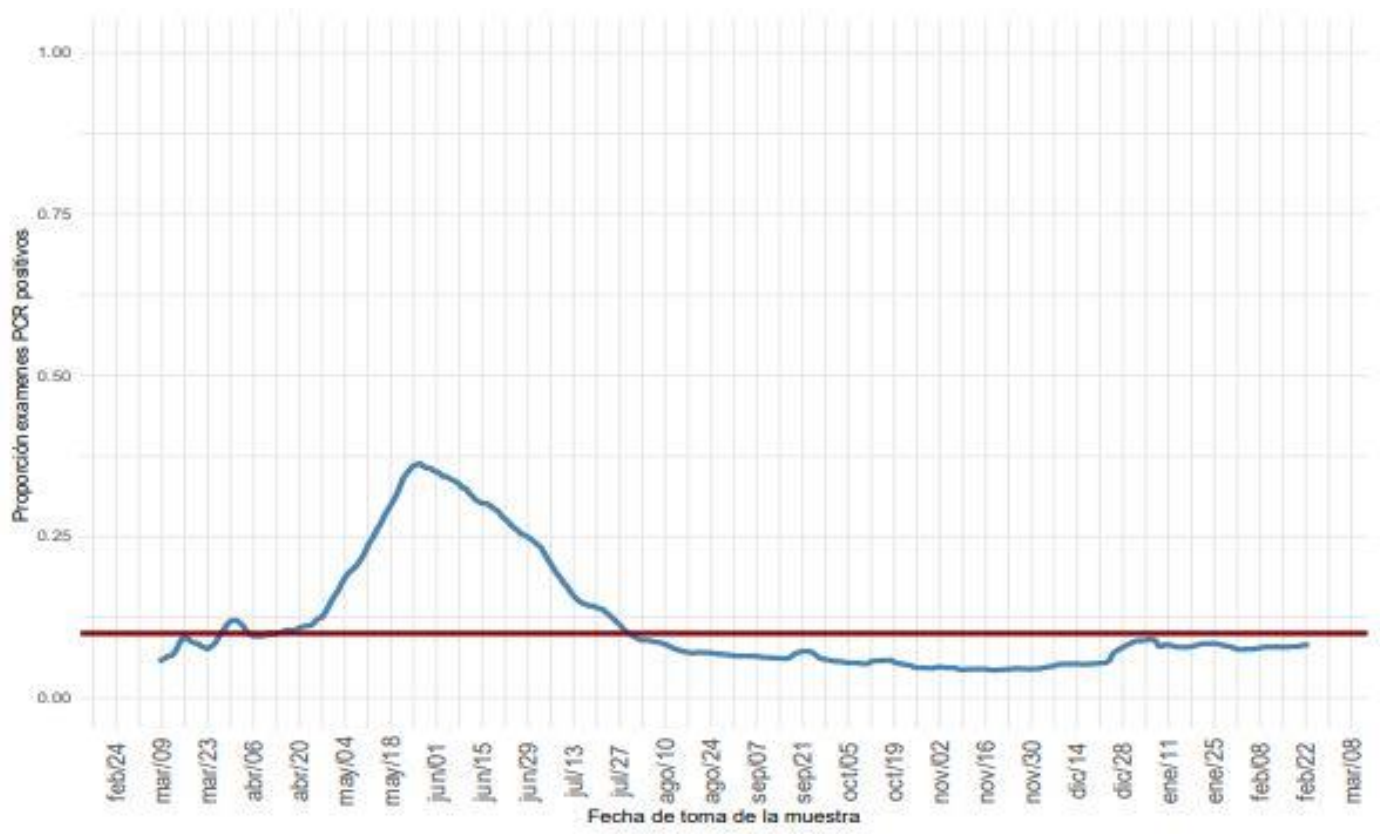

(a) Nacional



Figura 6. Positividad de RT-PCR para SARS-CoV-2 por rango etario a lo largo del tiempo, a nivel regional, Chile, al 25 de febrero de 2021



Datos provisorios al 25-02-2021
Fuente: Sistema de notificación EPIVIGILA, Dpto. de Epidemiología, DIPLAS-MINSAL

Figura 7. Capacidad de testeo según incidencia de casos activos. Chile, al 25 de febrero de 2021.

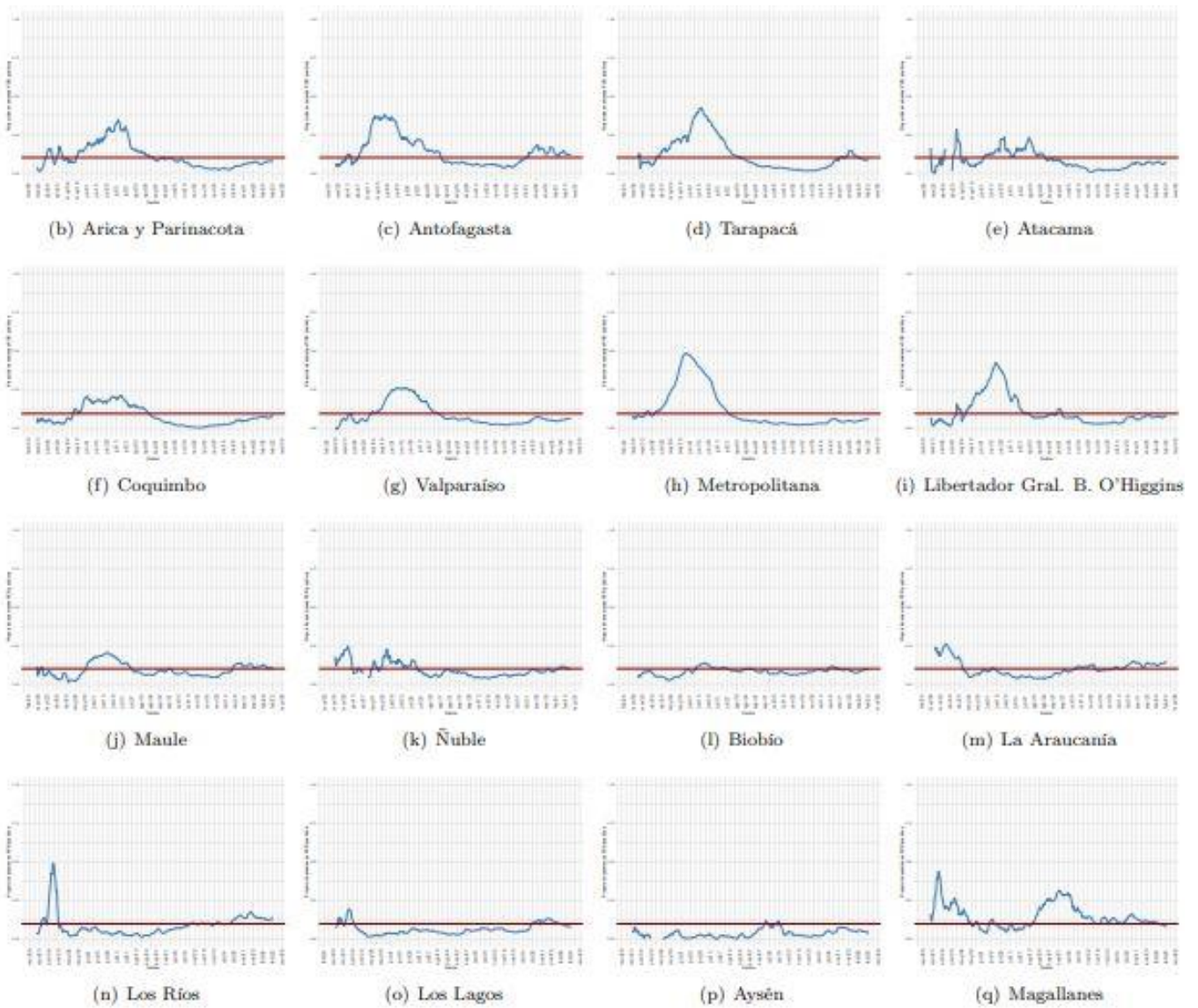
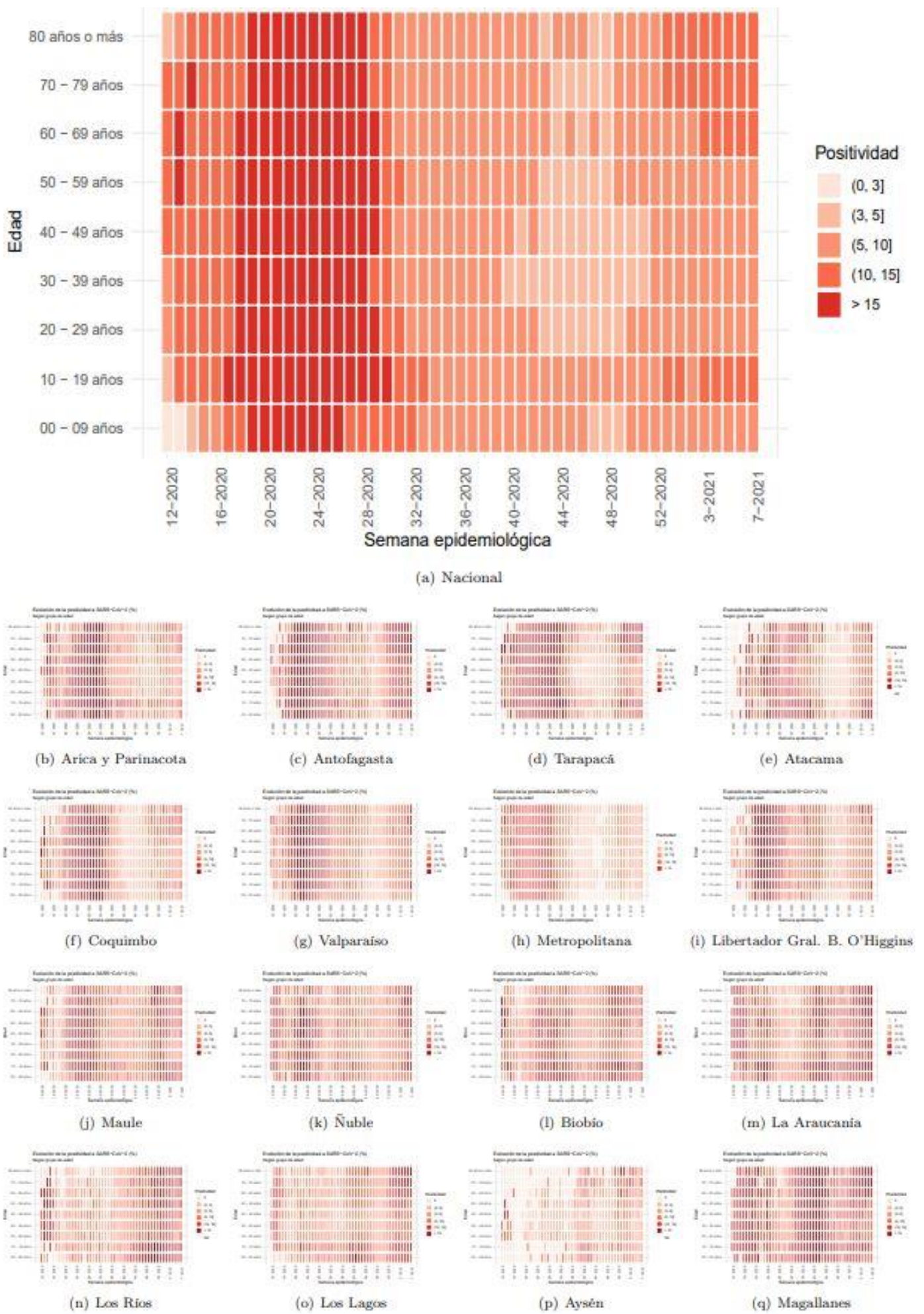
Logro de exámenes de PCR sobre meta basada en la incidencia

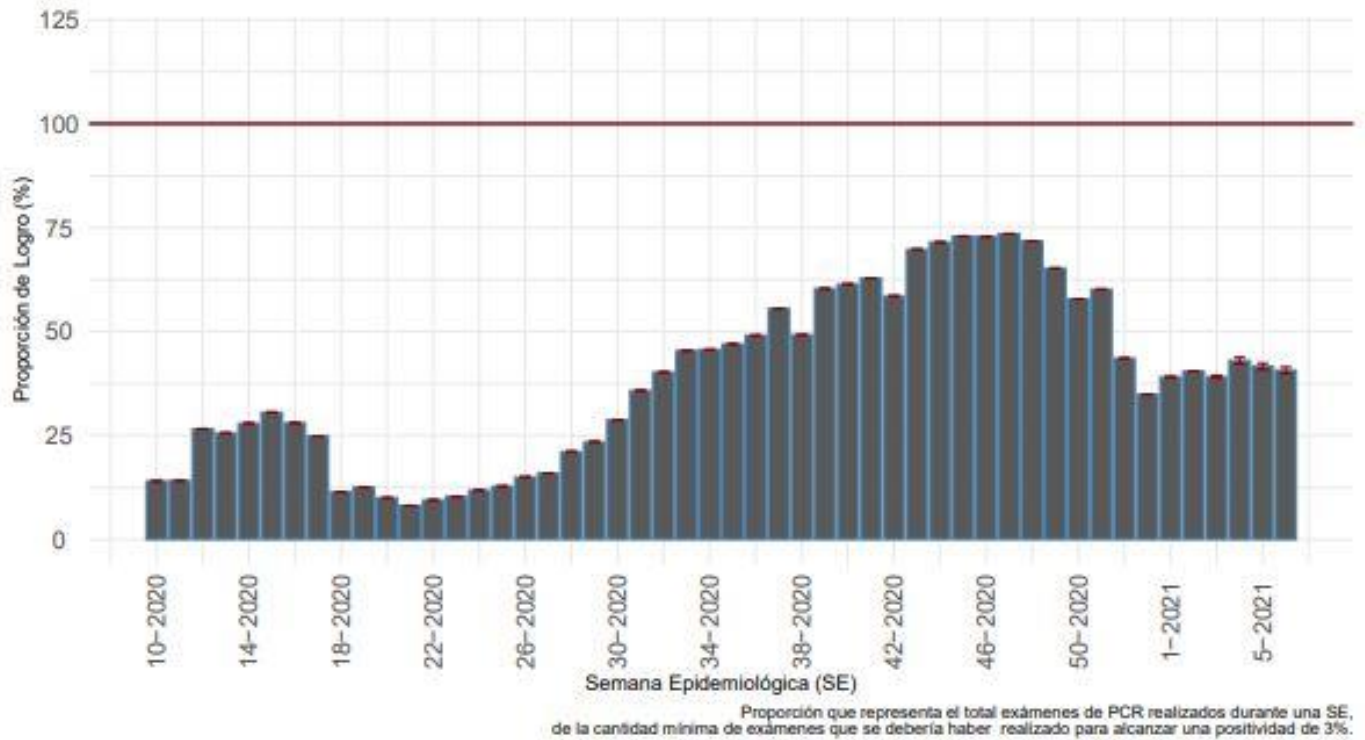

(a) Nacional

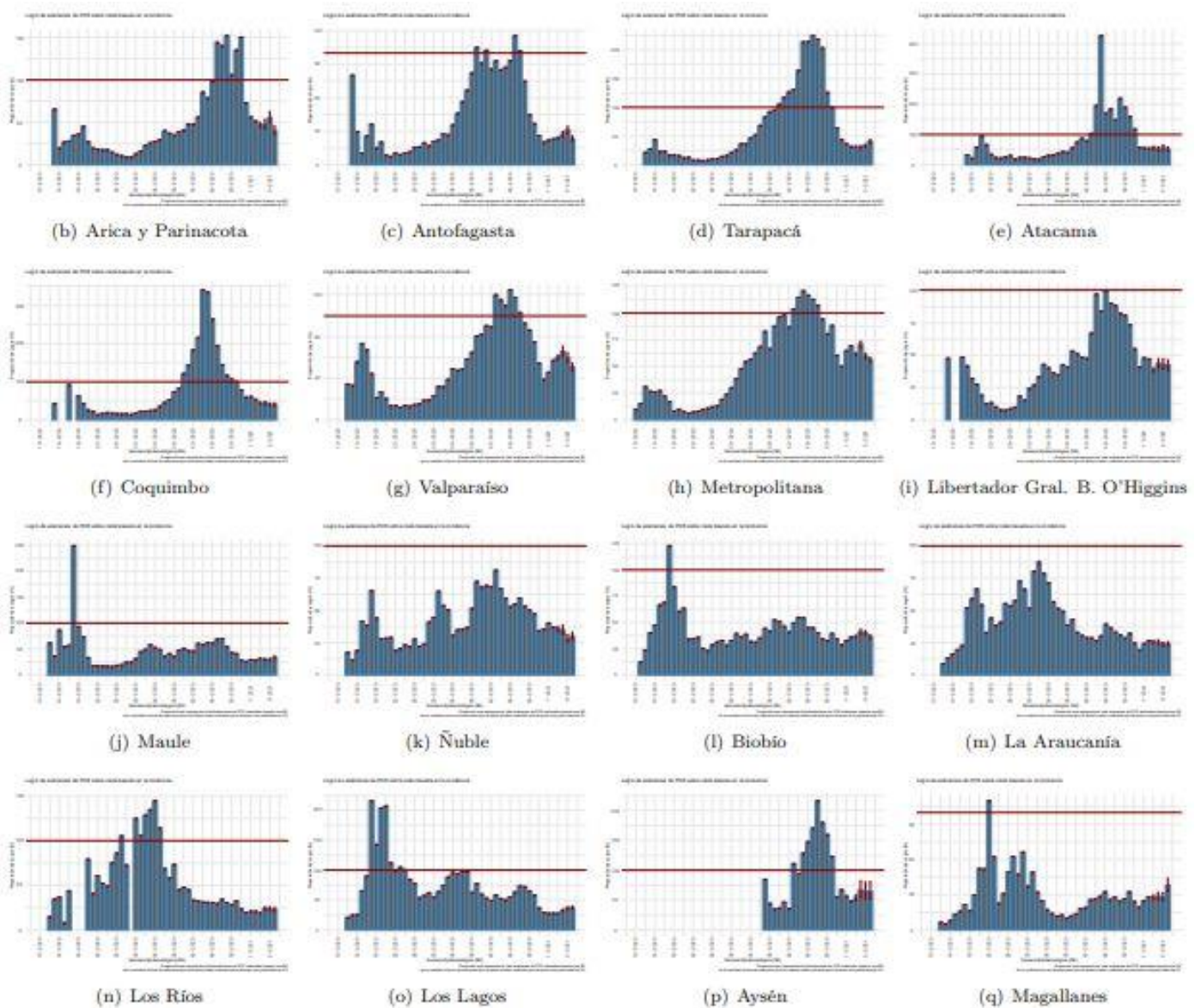

Datos provisorios al 25-02-2021

Detalles metodológicos en <https://www.icovidchile.cl/>

Fuente: Sistema de notificación EPIVIGILA, Dpto. de Epidemiología, DIPLAS-MINSAL

Figura 8. Evolución del rezago diagnóstico a nivel nacional, a lo largo del tiempo. Chile, al 25 de febrero de 2021.

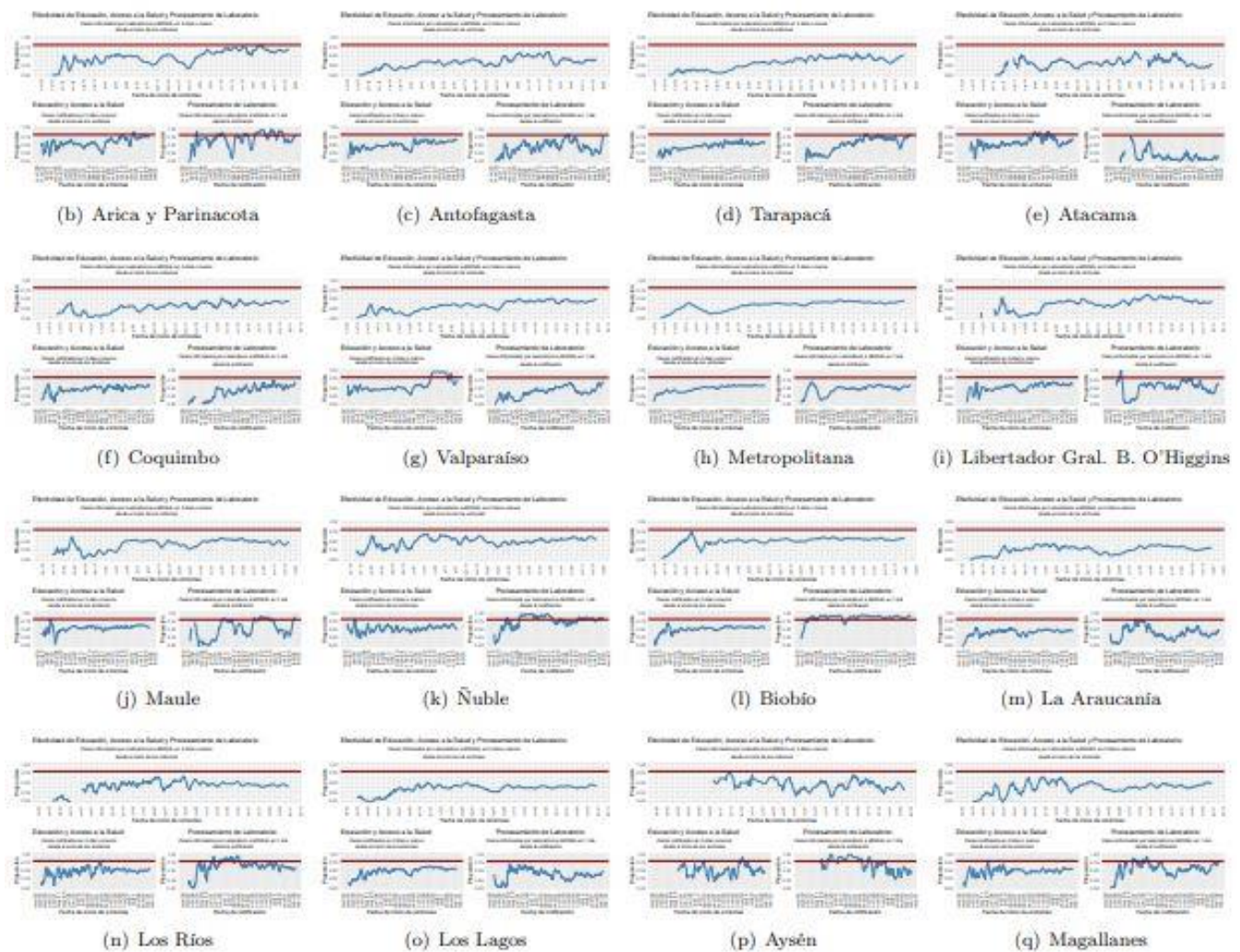
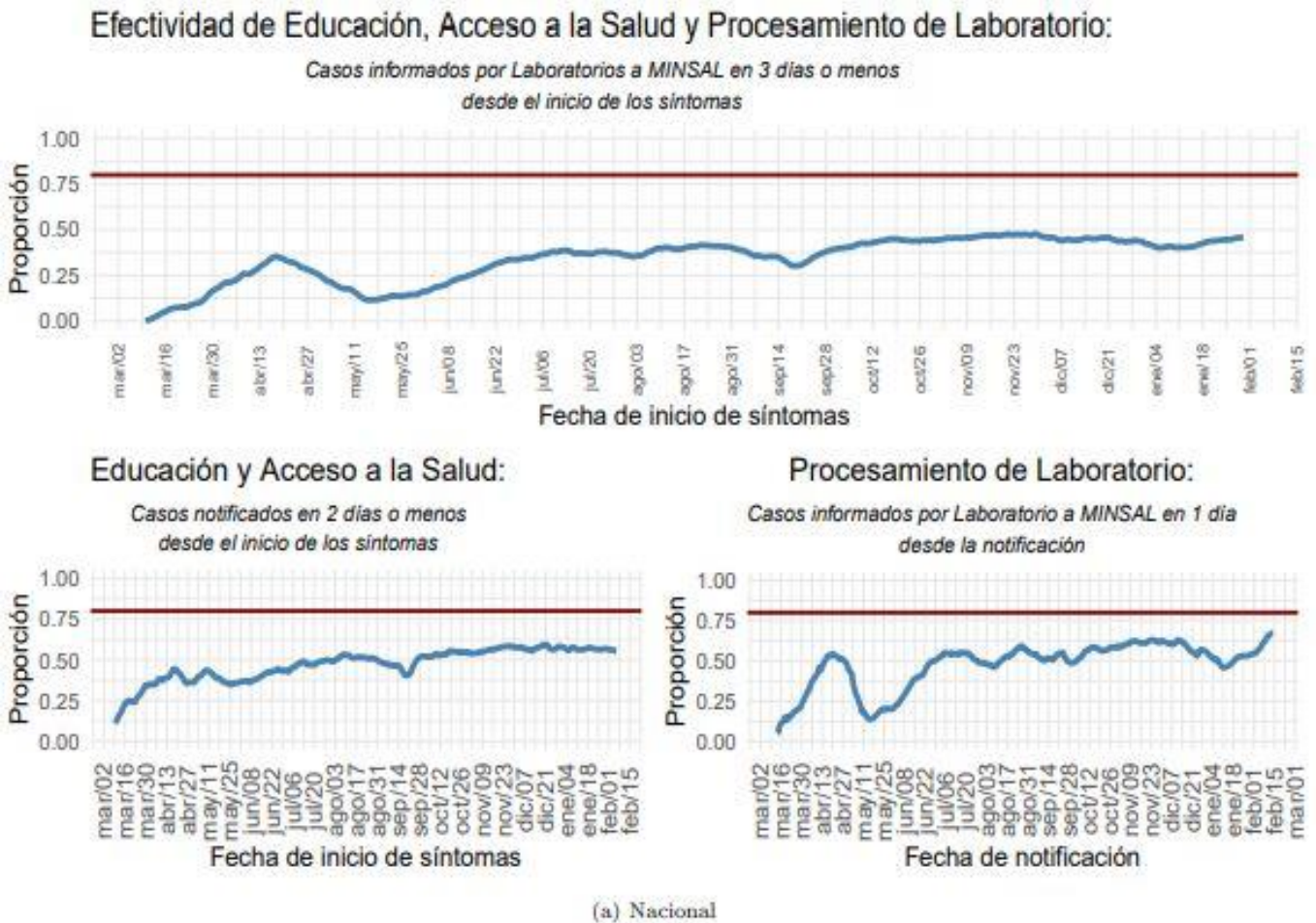

Datos provisorios al 25-02-2021
 Detalles metodológicos en <https://www.icovidchile.cl/>
 Fuente: Sistema de notificación EPIVIGILA, Dpto. de Epidemiología, DIPLAS-MINSAL

Tabla 1. Número de casos y tasas de incidencia de COVID-19 según región de confirmación diagnóstica. Chile, al 25 de febrero de 2021.

Zona de Chile	Población	Casos Acumulados							Total	Casos Fallecidos**	Tasa incidencia acumulada	Tasa mortalidad acumulada	Tasa Letalidad
		Confirmados Notificados	Confirmados No Notificados	Probables	Confirmados correspondientes a BAC	% Confirmados correspondientes a BAC	% Confirmados correspondientes a Antígenos	% Confirmados correspondientes a Sospecha reinfección					
Región de Arica y Parinacota	252.110	14.918	94	454	3.399	22,0%	-	0,32	15.466	382	6.134,6	151,5	2,5%
Región de Tarapacá	382.773	23.709	827	5.071	6.099	20,6%	0,17	0,57	29.607	491	7.734,9	128,3	1,7%
Región de Antofagasta	691.854	36.853	438	2.361	7.357	18,6%	0,23	0,40	39.652	992	5.731,3	143,4	2,5%
Región de Atacama	314.709	11.816	49	251	3.960	32,7%	0,17	0,33	12.116	202	3.849,9	64,2	1,7%
Región de Coquimbo	836.096	20.409	171	3.018	3.373	14,3%	0,17	0,34	23.598	556	2.822,4	66,5	2,4%
Región de Valparaíso	1.960.170	48.956	510	19.852	8.328	12,0%	0,13	0,19	69.318	2.325	3.536,3	118,6	3,4%
Región Metropolitana de Santiago	8.125.072	352.060	11.005	51.356	30.673	7,4%	0,14	0,35	414.421	15.472	5.100,5	190,4	3,7%
Región del Libertador General Bernardo O'Higgins	991.063	29.817	98	6.258	5.504	15,2%	0,11	0,30	36.173	1.118	3.649,9	112,8	3,1%
Región del Maule	1.131.939	42.500	30	1.386	11.978	27,3%	0,77	0,55	43.916	1.126	3.879,7	99,5	2,6%
Región del Ñuble	511.551	16.727	20	5.006	4.273	19,6%	0,05	0,69	21.753	454	4.252,4	88,7	2,1%
Región del Biobío	1.663.696	71.578	255	11.454	9.423	11,3%	0,24	0,42	83.287	1.671	5.006,1	100,4	2,0%
Región de la Araucanía	1.014.343	39.454	18	2.104	8.529	20,5%	0,55	0,26	41.576	822	4.098,8	81,0	2,0%
Región de Los Ríos	405.835	18.880	24	1.101	6.137	30,7%	-	0,45	20.005	326	4.929,3	80,3	1,6%
Región de Los Lagos	891.440	50.754	100	6.608	21.587	37,6%	0,17	0,24	57.462	878	6.446,0	98,5	1,5%
Región de Aysén del General Carlos Ibáñez del Campo	107.297	3.045	-	529	924	25,9%	-	0,28	3.574	40	3.330,9	37,3	1,1%
Región de Magallanes y la Antártica Chilena	178.362	21.698	46	2.028	5.476	23,0%	-	0,46	23.772	391	13.328,0	219,2	1,6%
Desconocida*	-	-	70	-	-	-	-	0,00	70	3	-	-	4,3%
Total país	19.458.310	803.174	13.755	118.837	137.020	14,6%	0,19	0,36	935.766	27.249	4.809,1	140,0	2,9%

*70 casos no notificados no registran región de toma de muestra, proceso que se encuentra en investigación.

**Casos fallecidos totales debido a Covid-19 según región de residencia con y sin confirmación de laboratorio, según información proporcionada por DEIS-MINSAL con corte al 23-02-2021. La serie de datos corresponde al Producto 61 descargable desde https://github.com/MinCiencia/Datos-COVID19/blob/master/output/producto61/serie_fallecidos_comuna.csv

BAC = búsqueda activa de casos.

Datos provisorios al 25-02-2021.

Fuente: Ministerio de Salud.

Las siguientes imágenes entregan una visualización territorial de la distribución de la enfermedad por COVID-19 en el país. La Figura 9a (izquierda) lo expresa por medio del número de casos totales (confirmados y probables) y la Figura 9b (derecha) lo hace mediante el cálculo de la tasa poblacional; es decir, la proporción que dicho número de casos representa en consideración del tamaño poblacional de la región específica. Este parámetro, permite comparar poblaciones de diferente tamaño, dado que la misma cantidad de casos en poblaciones diferentes no tienen la misma implicancia en términos de magnitud e impacto en la salud poblacional de cada comunidad.

Figura 9. Número de casos y tasa de casos COVID-19 (confirmados y probables) por laboratorio. Chile, al 25 de febrero de 2021.

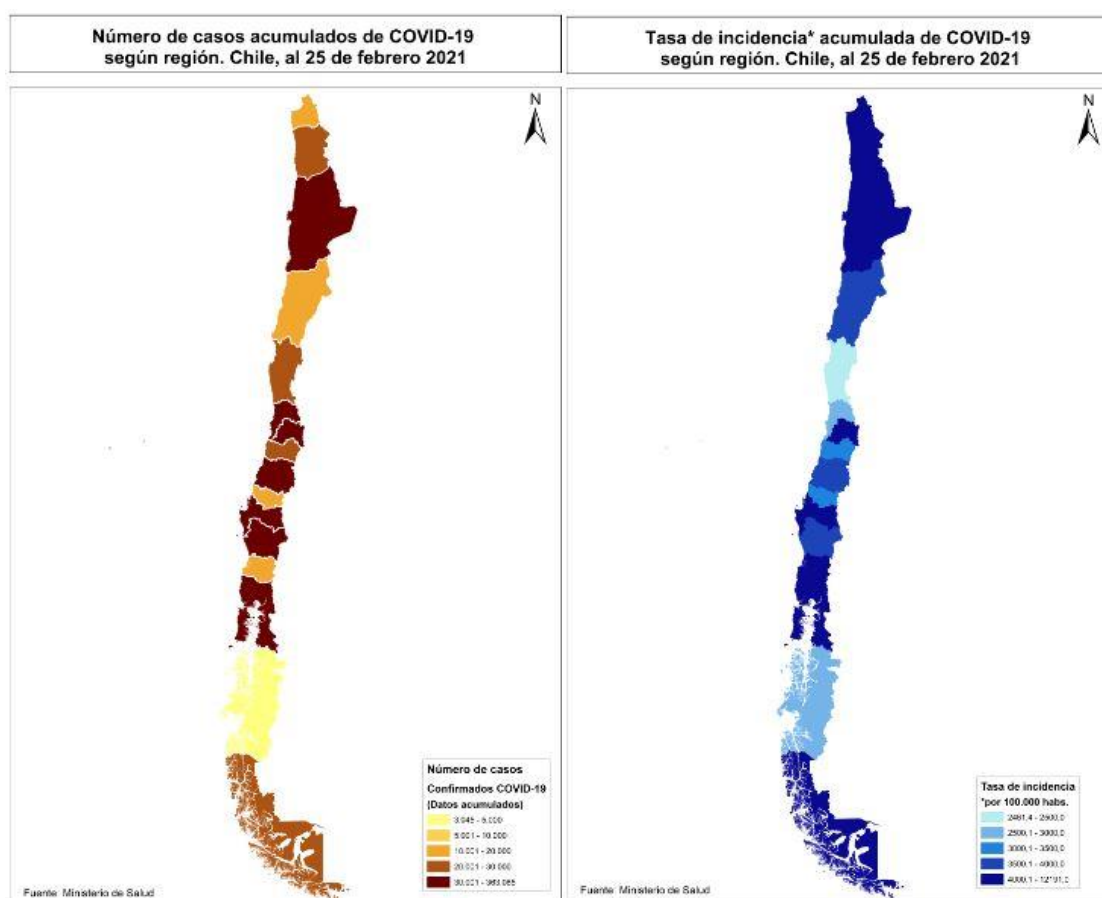

Datos provisorios al 25-02-2021

Fuente: <https://www.gob.cl/coronavirus/cifrasoficiales/#reportes>

La Tabla 2 indica la cantidad de casos (número absoluto) notificados y tasa de incidencia de COVID-19 según sexo y grupo de edad. La Figura 10 ilustra esta cifra expresada solamente en cantidad de casos absolutos.

Tabla 2. Número de casos notificados y tasa de incidencia de casos confirmados y probables por COVID-19 y notificados según grupo de edad y sexo. Chile, al 25 de febrero de 2021.

Grupo edad	Hombre			Mujer			Total		
	N°	%	Tasa	N°	%	Tasa	N°	%	Tasa
00 - 04 años	10.158	2,2	1.674,8	9.352	2,0	1.601,8	19.510	2,1	1.639,0
05 - 09 años	9.856	2,1	1.509,7	9.425	2,0	1.497,2	19.281	2,1	1.503,5
10 - 14 años	11.888	2,6	1.846,4	12.516	2,7	2.014,1	24.404	2,6	1.928,8
15 - 19 años	19.410	4,2	3.029,8	21.748	4,7	3.510,9	41.158	4,5	3.266,3
20 - 24 años	38.276	8,3	5.221,8	40.515	8,8	5.705,0	78.791	8,5	5.459,5
25 - 29 años	54.631	11,9	6.524,2	55.527	12,0	6.840,1	110.158	12,0	6.679,7
30 - 34 años	54.942	11,9	6.781,0	52.382	11,4	6.664,5	107.324	11,6	6.723,7
35 - 39 años	45.006	9,8	6.204,7	41.668	9,0	5.869,7	86.674	9,4	6.039,0
40 - 44 años	37.845	8,2	5.604,3	35.757	7,8	5.323,2	73.602	8,0	5.464,1
45 - 49 años	37.191	8,1	5.892,5	36.686	8,0	5.729,0	73.877	8,0	5.810,2
50 - 54 años	35.622	7,7	5.926,8	35.378	7,7	5.675,1	71.000	7,7	5.798,6
55 - 59 años	33.530	7,3	6.042,9	32.749	7,1	5.544,9	66.279	7,2	5.786,2
60 - 64 años	25.431	5,5	5.399,0	24.106	5,2	4.650,4	49.537	5,4	5.006,8
65 - 69 años	16.855	3,7	4.448,2	16.400	3,6	3.764,2	33.255	3,6	4.082,3
70 - 74 años	12.039	2,6	4.558,9	12.289	2,7	3.848,6	24.328	2,6	4.170,1
75 - 79 años	8.358	1,8	4.738,2	9.302	2,0	3.918,5	17.660	1,9	4.267,9
80 y más años	9.827	2,1	5.000,5	15.131	3,3	4.319,3	24.958	2,7	4.564,1
Total	460.865	100,0	4.801,1	460.931	100,0	4.675,1	921.796	100,0	4.737,3

Datos provisorios al 25-02-2021

215 casos se excluyen del análisis por falta de información de sexo, edad y fecha de nacimiento.

Fuente: Sistema de notificación EPIVIGILA, Dpto. de Epidemiología, DIPLAS-MINSAL.

Figura 10. Distribución del número de casos por COVID-19 notificados (confirmados y probables) según grupo de edad y sexo. Chile, al 25 de febrero de 2021.

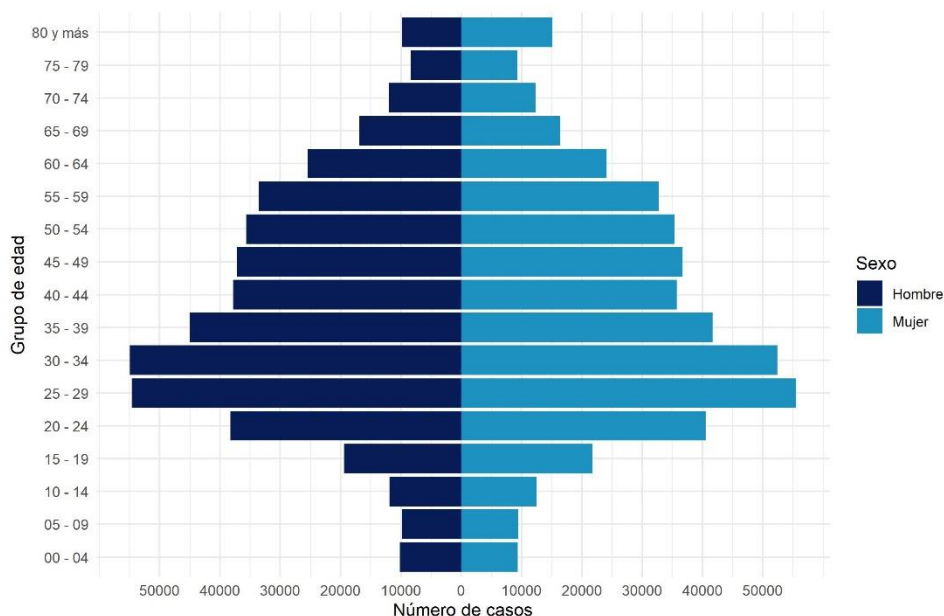

Datos provisorios al 25-02-2021

215 casos se excluyen del análisis por falta de información de sexo, edad y fecha de nacimiento

La serie de datos corresponde al Producto 16 descargable desde <https://github.com/MinCiencia/Datos-COVID19/tree/master/output/producto16>

Fuente: Sistema de notificación EPIVIGILA, Dpto. de Epidemiología, DIPLAS-MINSAL.

Figura 11. Casos por COVID-19 notificados (confirmados y probables) con antecedentes de hospitalización (A) o no (B) según presentación de signos y síntomas. Chile, al 25 de febrero de 2021.

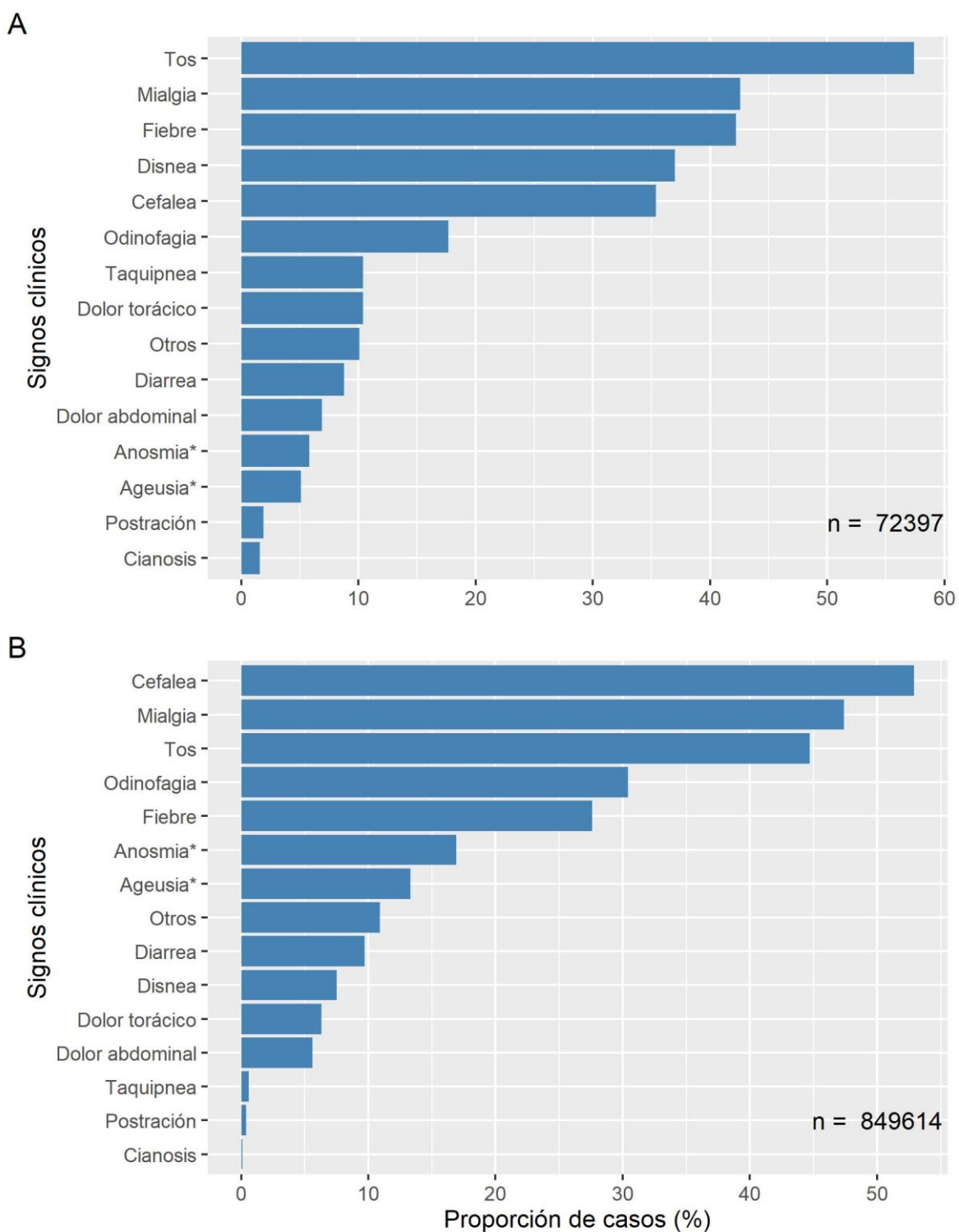

Datos provisionales al 25-02-2021

* Variable incluida en el formulario a partir de abril 2020

Fuente: Sistema de notificación EPIVIGILA, Dpto. de Epidemiología, DIPLAS-MINSAL.

Figura 12. Proporción de casos por COVID-19 notificados (confirmados y probables) con antecedentes de hospitalización (A) o no (B) según presencia de comorbilidades. Chile, al 25 de febrero de 2021.

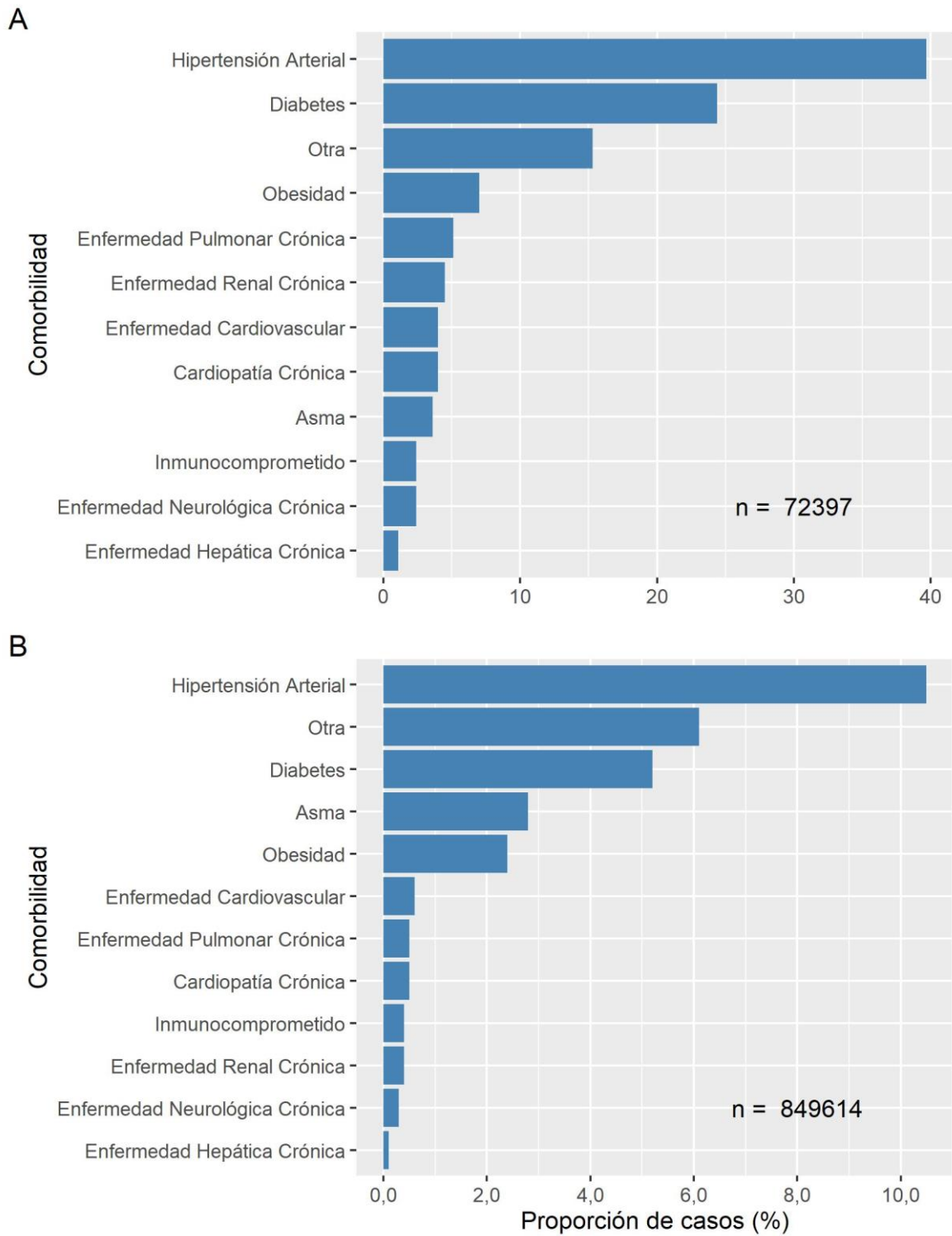

Datos provisionales al 25-02-2021
 Fuente: Sistema de notificación EPIVIGILA, Dpto. de Epidemiología, DIPLAS-MINSAL.

La Tabla 3 indica la cantidad de casos notificados hospitalizados y tasa de incidencia de COVID-19 según sexo y grupo de edad. La Figura 13 ilustra las tasas de incidencia.

Tabla 3. Número y tasas de casos por COVID-19 notificados (confirmados y probables) hospitalizados por grupo de edad y sexo. Chile, al 25 de febrero de 2021.

Grupos de edad (años)	Hombre		Mujer		Total	
	N°	Tasa	N°	Tasa	N°	Tasa
<5	475	78,30	462	79,10	937	78,70
05-17	475	28,40	516	32,00	991	30,20
18-49	9.976	213,30	8.938	194,90	18.914	204,20
50-59	8.555	740,10	5.209	429,10	13.764	580,80
60-69	9.484	1.115,80	6.277	657,90	15.761	873,70
70-79	7.330	1.664,10	5.583	1.002,90	12.913	1.295,00
80 y +	4.359	2.218,10	4.753	1.356,80	9.112	1.666,30
Total	40.654	423,50	31.738	321,90	72.392	372,00

Datos provisorios al 25-02-2021

Tasa de hospitalización por cien mil habitantes.

Fuente: Sistema de notificación EPIVIGILA, Dpto. de Epidemiología, DIPLAS-MINSAL.

Figura 13. Tasas de casos por COVID-19 notificados (confirmados y probables) hospitalizados por grupo de edad y sexo. Chile, al 25 de febrero de 2021.

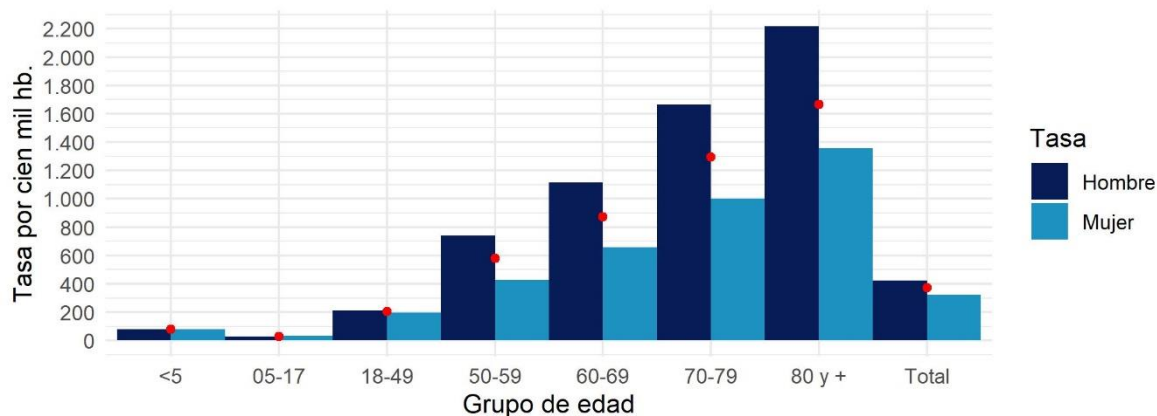

Datos provisorios al 25-02-2021

Círculos rojos indican las tasas totales por segmento.

Tasa de hospitalización por cien mil habitantes

Fuente: Sistema de notificación EPIVIGILA, Dpto. de Epidemiología, DIPLAS-MINSAL

A continuación, se muestra la curva de fallecidos según estado de hospitalización a nivel nacional (Figura 14) y según región de residencia (Figura 15). La información incluida corresponde a fallecidos debido a COVID-19 con (U07.1) y sin (U07.2) confirmación de laboratorio debidamente notificados en la plataforma EPIVIGILA, por lo que el número total es menor al reportado oficialmente en otras secciones del presente informe.

Figura 14. Fallecidos a nivel nacional debido a COVID-19 según antecedente de hospitalización o no, por fecha de defunción. Chile, al 25 de febrero de 2021.



Datos provisionarios al 25-02-2021

Fuente: Sistema de notificación EPIVIGILA, Dpto. de Epidemiología, DIPLAS-MINSAL

Figura 15. Fallecidos por región de residencia debido a COVID-19 según antecedente de hospitalización o no, por fecha de defunción. Chile, al 25 de febrero de 2021.

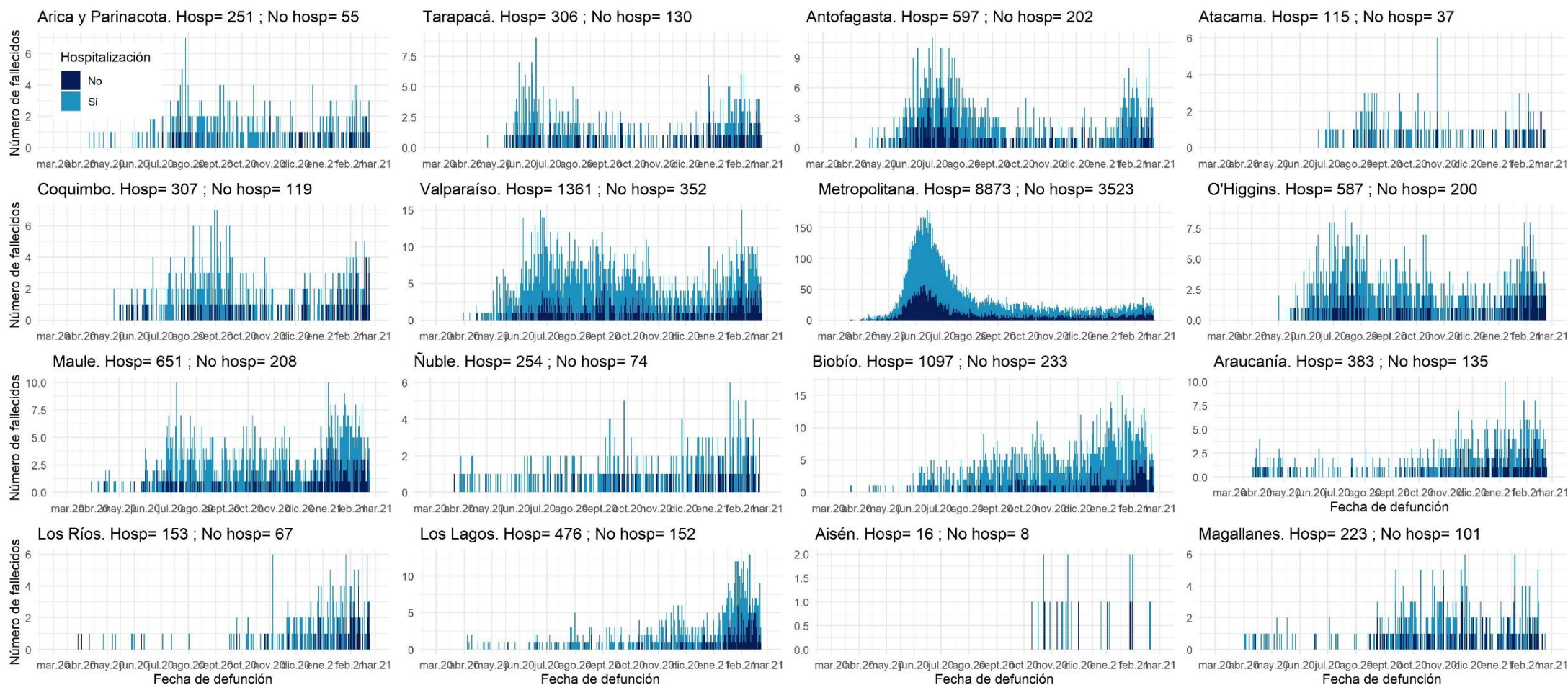

Datos provisionales al 25-02-2021

La serie de datos corresponde al Producto 57 descargable desde <https://github.com/MinCiencia/Datos-COVID19/tree/master/output/producto57>

Fuente: Sistema de notificación EPIVIGILA, Dpto. de Epidemiología, DIPLAS-MINSAL

PARTE 2: SITUACIÓN NACIONAL SEGÚN REGIÓN DE RESIDENCIA

A continuación, la Tabla 4 indica la cantidad de casos y tasa de incidencia de COVID-19 según región de residencia del total de los casos de COVID-19 acumulados (confirmados y probables)

Tabla 4. Número de casos y tasa de incidencia de casos COVID-19 según región de residencia. Chile, al 25 de febrero de 2021.

Zona de Chile	Población	Número de Casos Acumulados	Tasa incidencia acumulada	Número de Casos Activos	Tasa de Casos Activos
Región de Arica y Parinacota	252.110	15.671	6215,9	689	273,3
Región de Tarapacá	382.773	29.400	7680,8	1.004	262,3
Región de Antofagasta	691.854	39.347	5687,2	1.531	221,3
Región de Atacama	314.709	12.154	3862,0	478	151,9
Región de Coquimbo	836.096	23.981	2868,2	1.172	140,2
Región de Valparaíso	1.960.170	70.229	3582,8	2.620	133,7
Región Metropolitana de Santiago	8.125.072	412.309	5074,5	7.304	89,9
Región del Libertador General Bernardo O'Higgins	991.063	36.703	3703,4	1.299	131,1
Región del Maule	1.131.939	44.031	3889,9	1.984	175,3
Región del Ñuble	511.551	21.930	4287,0	842	164,6
Región del Biobío	1.663.696	83.491	5018,4	3.941	236,9
Región de la Araucanía	1.014.343	41.616	4102,8	2.200	216,9
Región de Los Ríos	405.835	20.205	4978,6	1.378	339,5
Región de Los Lagos	891.440	57.129	6408,6	2.088	234,2
Región de Aysén del General Carlos Ibáñez del Campo	107.297	3.569	3326,3	147	137,0
Región de Magallanes y la Antártica Chilena	178.362	23.931	13417,1	478	268,0
Desconocido	-	70	-	0	-
Total país	19.458.310	935.766	4809,1	29.155	149,8

Datos provisorios al 25-02-2021

*Un caso con región de residencia desconocida no cuenta con fecha de inicio de síntomas, notificación o toma de muestra.

Tasa de incidencia por 100.000 habitantes.

Fuente: Sistema de notificación EPIVIGILA, Dpto. de Epidemiología, DIPLAS-MINSAL.

A continuación, se presentan indicadores descriptivos (frecuencias absolutas y tasas) para casos de COVID-19 (confirmados y probables). Los casos con confirmación de laboratorio se presentan según fecha de inicio de síntomas (para casos sintomáticos), notificación (para casos asintomáticos) o toma de muestra (para casos no notificados). Los casos probables se presentan según fecha de inicio de síntomas, por región y comuna de residencia.

La serie de datos comunales según semana epidemiológica de inicio de síntomas corresponde al

Producto 15 descargable desde <https://github.com/MinCiencia/Datos-COVID19/tree/master/output/producto15>

Figura 16. Comunas (30) con mayor número de casos COVID-19 acumulados (A) y casos activos (B). Chile, al 25 de febrero de 2021.

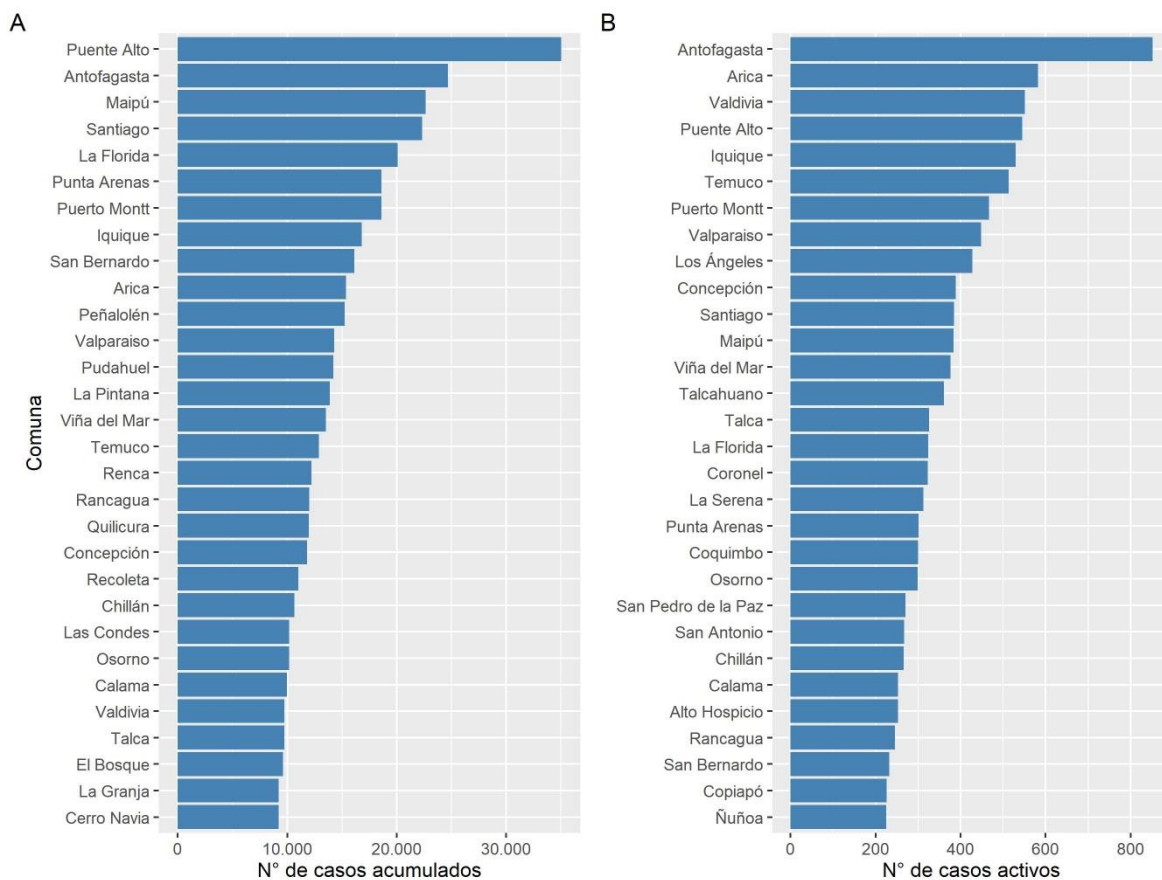

Datos provisorios al 25-02-2021
Fuente: Sistema de notificación EPIVIGILA, Dpto. de Epidemiología, DIPLAS-MINSAL.

Figura 17. Casos de COVID-19 confirmados (notificados y no notificados) y probables según fecha de inicio de síntomas o toma de muestra (A) y fallecidos confirmados (notificados y no notificados) y probables según fecha de inicio de síntomas o toma de muestra (B). Chile, al 25 de febrero de 2021.

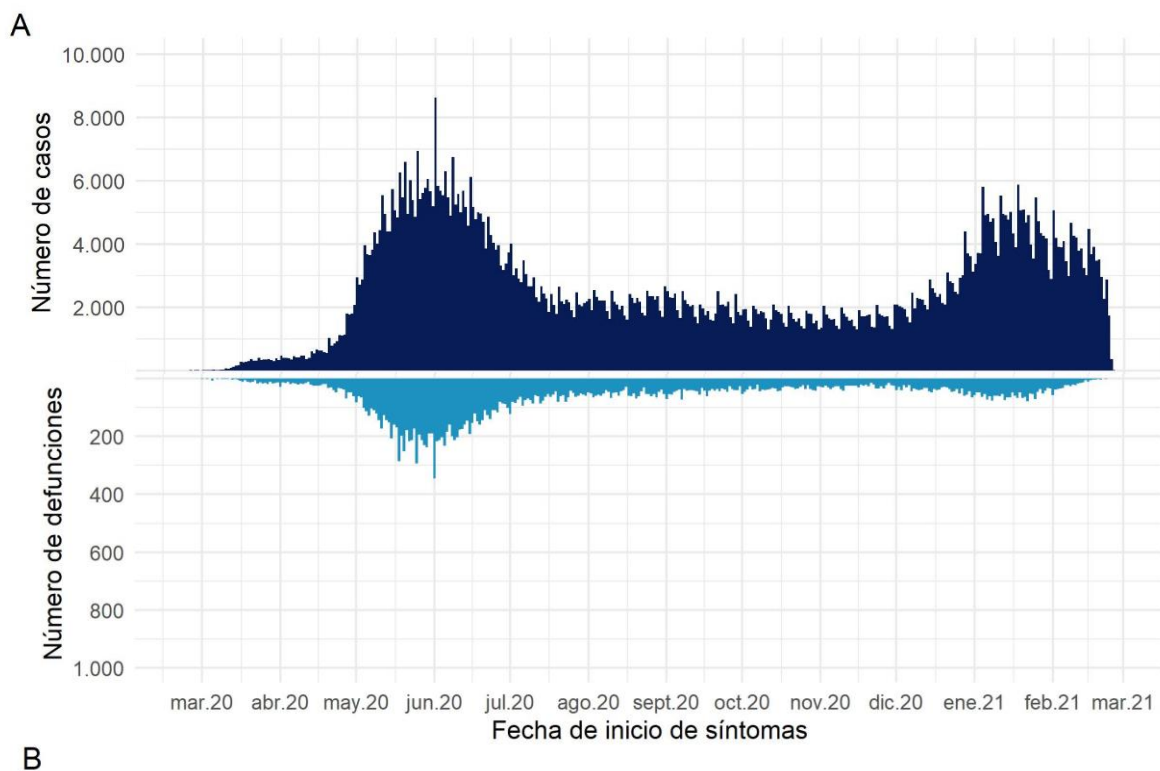

Datos provisorios al 25-02-2021
Fuente: Sistema de notificación EPIVIGILA, Dpto. de Epidemiología, DIPLAS-MINSAL.

Arica y Parinacota

Tabla 5. Tabla resumen de indicadores comunales y casos de COVID-19 según semana epidemiológica por fecha de inicio de síntomas, notificación o toma de muestra y comuna de residencia. Región de Arica y Parinacota, al 25 de febrero de 2021.

Comuna	Población	Número de Casos Confirmados	Tasa incidencia acumulada	Número de Casos Actuales	Tasa de Incidencia Actual	Número de Casos Activos	Tasa de Incidencia Activos
Arica	247.552	15358	6203,9	683	275,9	682	275,5
Camarones	1.233	32	2595,3	2	162,2	2	162,2
General Lagos	810	65	8024,7	0	0,0	0	0,0
Putre	2.515	122	4850,9	1	39,8	1	39,8
Desconocido	-	94	-	4	-	4	-
Total	252.110	15671	6215,9	690	273,7	689	273,3

Datos provisorios al 25-02-2021

*Se contabilizan todos los casos con información completa de comuna de residencia y semana epidemiológica de inicio de síntomas (o de notificación en casos asintomáticos). Datos faltantes se excluyen del análisis. Dado que en la mayoría de los casos los síntomas anteceden la confirmación diagnóstica, los casos presentados en semanas epidemiológicas anteriores pueden aumentar en base a fecha de inicio de síntomas. Los casos desconocidos son reportados en base a la región de notificación o de toma de muestra, y no necesariamente residen en ella.

Tasa de incidencia por 100.000 habitantes.

Fuente: Sistema de notificación EPIVIGILA, Dpto. de Epidemiología, DIPLAS-MINSAL.

Figura 18. Curva epidémica de casos COVID-19 según comuna de residencia, región de Arica y Parinacota, al 25 de febrero de 2021 (casos activos en azul oscuro).

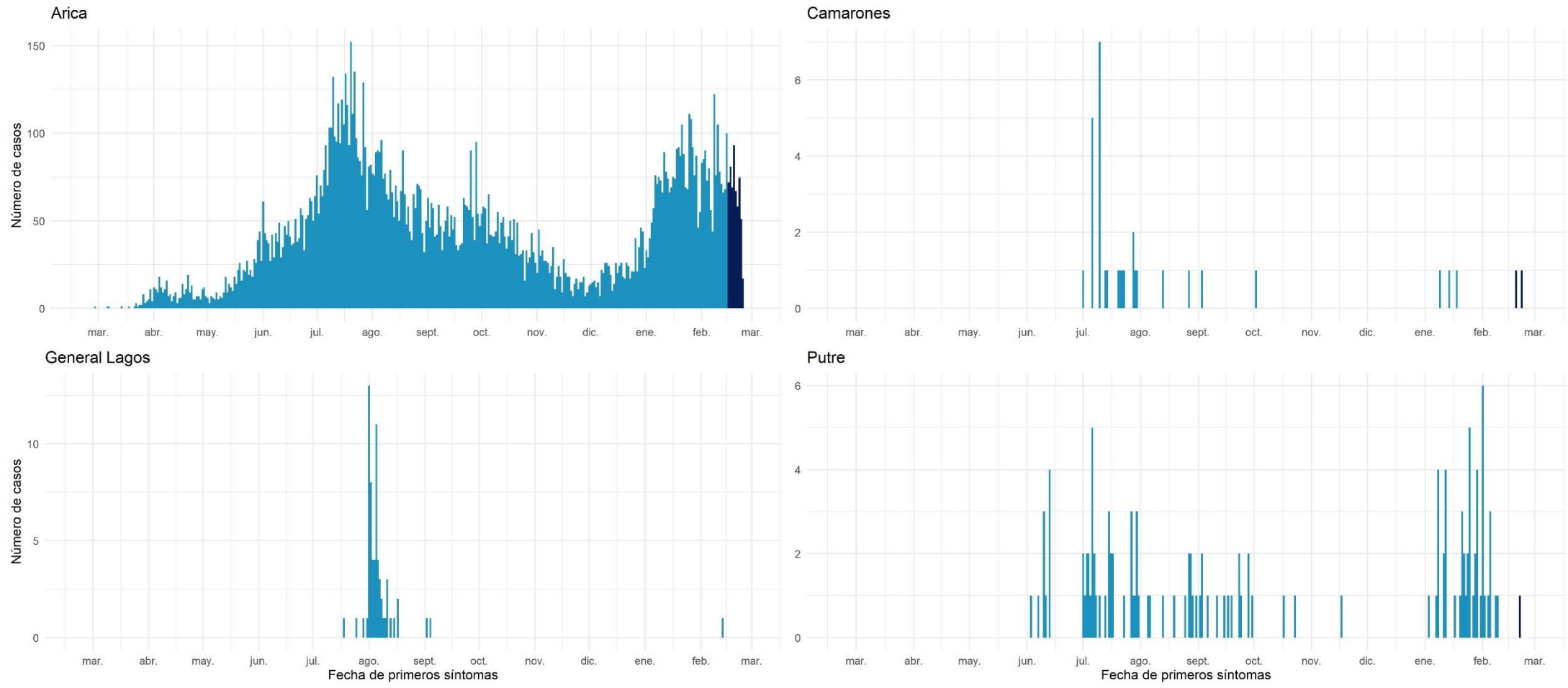

Datos provisionales al 25-02-2021
 Fuente: Sistema de notificación EPIVIGILA, Dpto. de Epidemiología, DIPLAS-MINSAL.

Tarapacá

Tabla 6. Tabla resumen de indicadores comunales y casos de COVID-19 según semana epidemiológica por fecha de inicio de síntomas, notificación o toma de muestra y comuna de residencia. Región de Tarapacá, al 25 de febrero de 2021.

Comuna	Población	Número de Casos Confirmados	Tasa incidencia acumulada	Número de Casos Actuales	Tasa de Incidencia Actual	Número de Casos Activos	Tasa de Incidencia Activos
Alto Hospicio	129.999	8848	6806,2	301	231,5	301	231,5
Camíña	1.375	114	8290,9	0	0,0	0	0,0
Colchane	1.583	128	8085,9	1	63,2	1	63,2
Huara	3.000	332	11066,7	12	400,0	12	400,0
Iquique	223.463	16827	7530,1	625	279,7	624	279,2
Pica	5.958	681	11430,0	29	486,7	29	486,7
Pozo Almonte	17.395	1641	9433,7	32	184,0	32	184,0
Desconocido	-	829	-	5	-	5	-
Total	382.773	29400	7680,8	1005	262,6	1004	262,3

Datos provisorios al 25-02-2021

*Se contabilizan todos los casos con información completa de comuna de residencia y semana epidemiológica de inicio de síntomas (o de notificación en casos asintomáticos). Datos faltantes se excluyen del análisis. Dado que en la mayoría de los casos los síntomas anteceden la confirmación diagnóstica, los casos presentados en semanas epidemiológicas anteriores pueden aumentar en base a fecha de inicio de síntomas. Los casos desconocidos son reportados en base a la región de notificación o de toma de muestra, y no necesariamente residen en ella.

Tasa de incidencia por 100.000 habitantes.

Fuente: Sistema de notificación EPIVIGILA, Dpto. de Epidemiología, DIPLAS-MINSAL.

Figura 19. Curva epidémica de casos COVID-19 según comuna de residencia, región de Tarapacá, al 25 de febrero de 2021 (casos activos en azul oscuro).

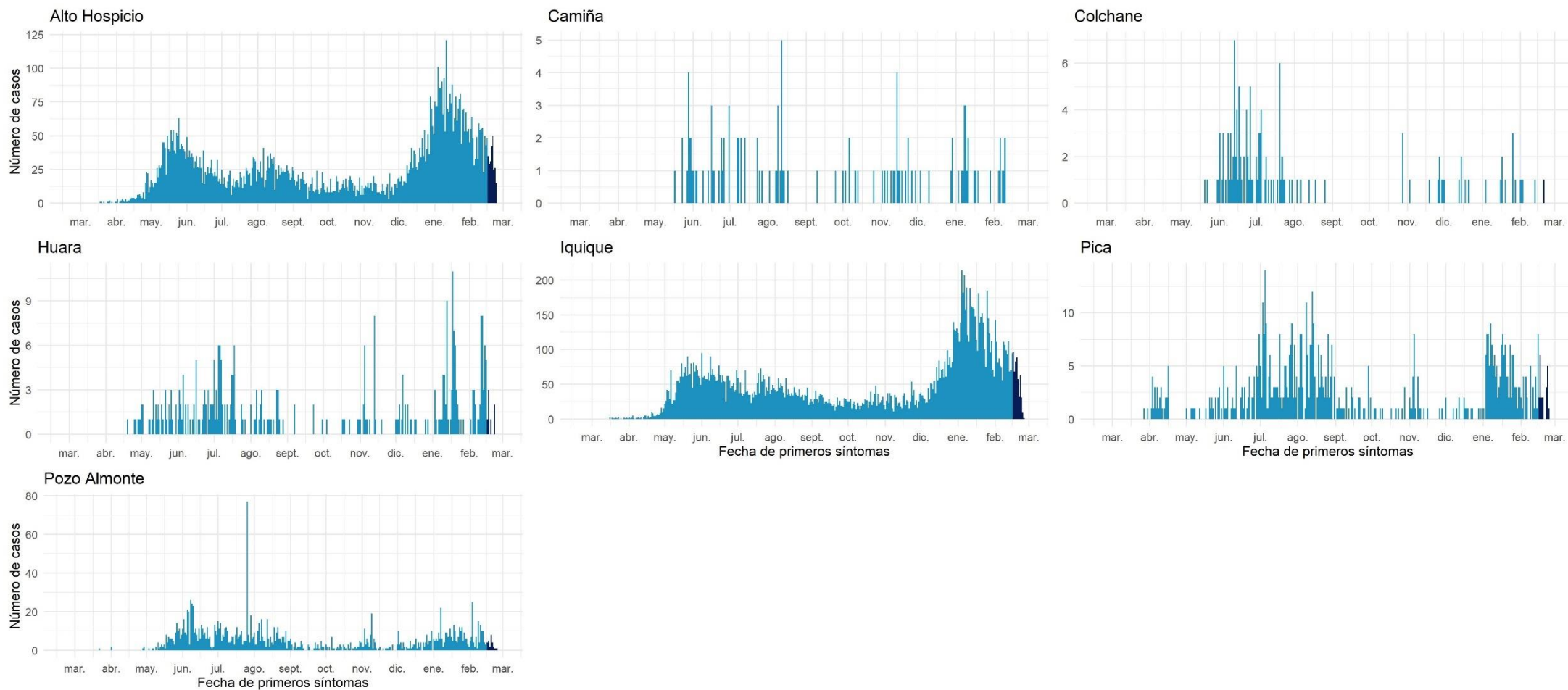

Datos provisionales al 25-02-2021

Fuente: Sistema de notificación EPIVIGILA, Dpto. de Epidemiología, DIPLAS-MINSAL.

Antofagasta

Tabla 7. Tabla resumen de indicadores comunales y casos de COVID-19 según semana epidemiológica por fecha de inicio de síntomas, notificación o toma de muestra y comuna de residencia. Región de Antofagasta, al 25 de febrero de 2021.

Comuna	Población	Número de Casos Confirmados	Tasa incidencia acumulada	Número de Casos Actuales	Tasa de Incidencia Actual	Número de Casos Activos	Tasa de Incidencia Activos
Antofagasta	425.725	24714	5805,2	1008	236,8	1008	236,8
Calama	190.336	9995	5251,2	292	153,4	291	152,9
Maria Elena	6.814	502	7367,2	14	205,5	14	205,5
Mejillones	14.776	1470	9948,6	66	446,7	66	446,7
Ollagüe	287	32	11149,8	0	0,0	0	0,0
San Pedro de Atacama	10.434	657	6296,7	33	316,3	33	316,3
Sierra Gorda	1.746	117	6701,0	1	57,3	1	57,3
Taltal	13.657	377	2760,5	14	102,5	14	102,5
Tocopilla	28.079	1024	3646,9	79	281,3	79	281,3
Desconocido	-	459	-	25	-	25	-
Total	691.854	39347	5687,2	1532	221,4	1531	221,3

Datos provisorios al 25-02-2021

*Se contabilizan todos los casos con información completa de comuna de residencia y semana epidemiológica de inicio de síntomas (o de notificación en casos asintomáticos). Datos faltantes se excluyen del análisis. Dado que en la mayoría de los casos los síntomas anteceden la confirmación diagnóstica, los casos presentados en semanas epidemiológicas anteriores pueden aumentar en base a fecha de inicio de síntomas. Los casos desconocidos son reportados en base a la región de notificación o de toma de muestra, y no necesariamente residen en ella.

Tasa de incidencia por 100.000 habitantes.

Fuente: Sistema de notificación EPIVIGILA, Dpto. de Epidemiología, DIPLAS-MINSAL.

Figura 20. Curva epidémica de casos COVID-19 según comuna de residencia, región de Antofagasta, al 25 de febrero de 2021 (casos activos en azul oscuro).

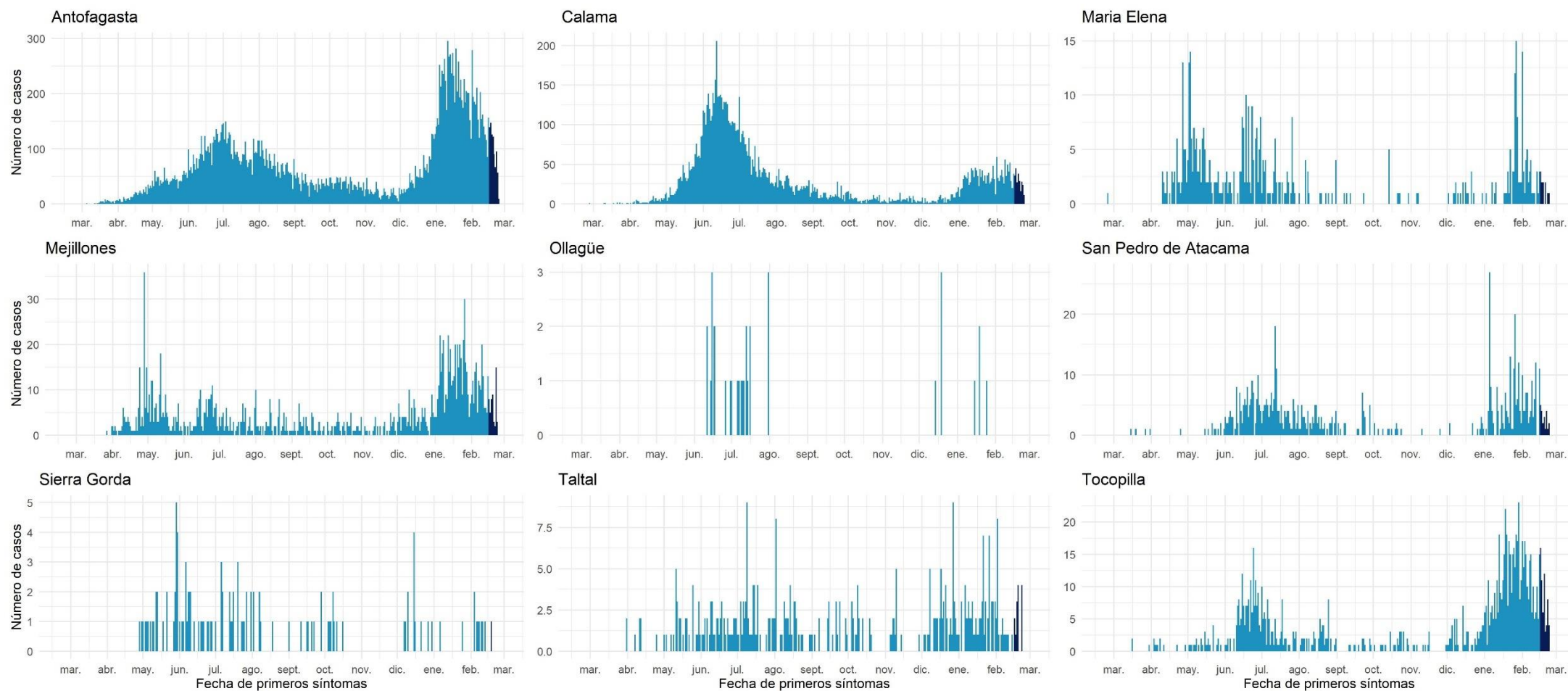

Datos provisionales al 25-02-2021

Fuente: Sistema de notificación EPIVIGILA, Dpto. de Epidemiología, DIPLAS-MINSAL.

Atacama

Tabla 8. Tabla resumen de indicadores comunales y casos de COVID-19 según semana epidemiológica por fecha de inicio de síntomas, notificación o toma de muestra y comuna de residencia. Región de Atacama, al 25 de febrero de 2021.

Comuna	Población	Número de Casos Confirmados	Tasa incidencia acumulada	Número de Casos Actuales	Tasa de Incidencia Actual	Número de Casos Activos	Tasa de Incidencia Activos
Alto del Carmen	5.729	88	1536,0	16	279,3	16	279,3
Caldera	19.426	592	3047,5	43	221,4	43	221,4
Chañaral	13.164	333	2529,6	33	250,7	33	250,7
Copiapó	171.766	6974	4060,2	255	148,5	255	148,5
Diego de Almagro	14.358	578	4025,6	10	69,6	10	69,6
Freirina	7.681	318	4140,1	10	130,2	10	130,2
Huasco	11.264	432	3835,2	13	115,4	13	115,4
Tierra Amarilla	14.312	688	4807,2	24	167,7	24	167,7
Vallenar	57.009	2102	3687,1	73	128,0	73	128,0
Desconocido	-	49	-	1	-	1	-
Total	314.709	12154	3862,0	478	151,9	478	151,9

Datos provisorios al 25-02-2021

*Se contabilizan todos los casos con información completa de comuna de residencia y semana epidemiológica de inicio de síntomas (o de notificación en casos asintomáticos). Datos faltantes se excluyen del análisis. Dado que en la mayoría de los casos los síntomas anteceden la confirmación diagnóstica, los casos presentados en semanas epidemiológicas anteriores pueden aumentar en base a fecha de inicio de síntomas. Los casos desconocidos son reportados en base a la región de notificación o de toma de muestra, y no necesariamente residen en ella.

Tasa de incidencia por 100.000 habitantes.

Fuente: Sistema de notificación EPIVIGILA, Dpto. de Epidemiología, DIPLAS-MINSAL.

Figura 21. Curva epidémica de casos COVID-19 según comuna de residencia, región de Atacama, al 25 de febrero de 2021 (casos activos en azul oscuro).

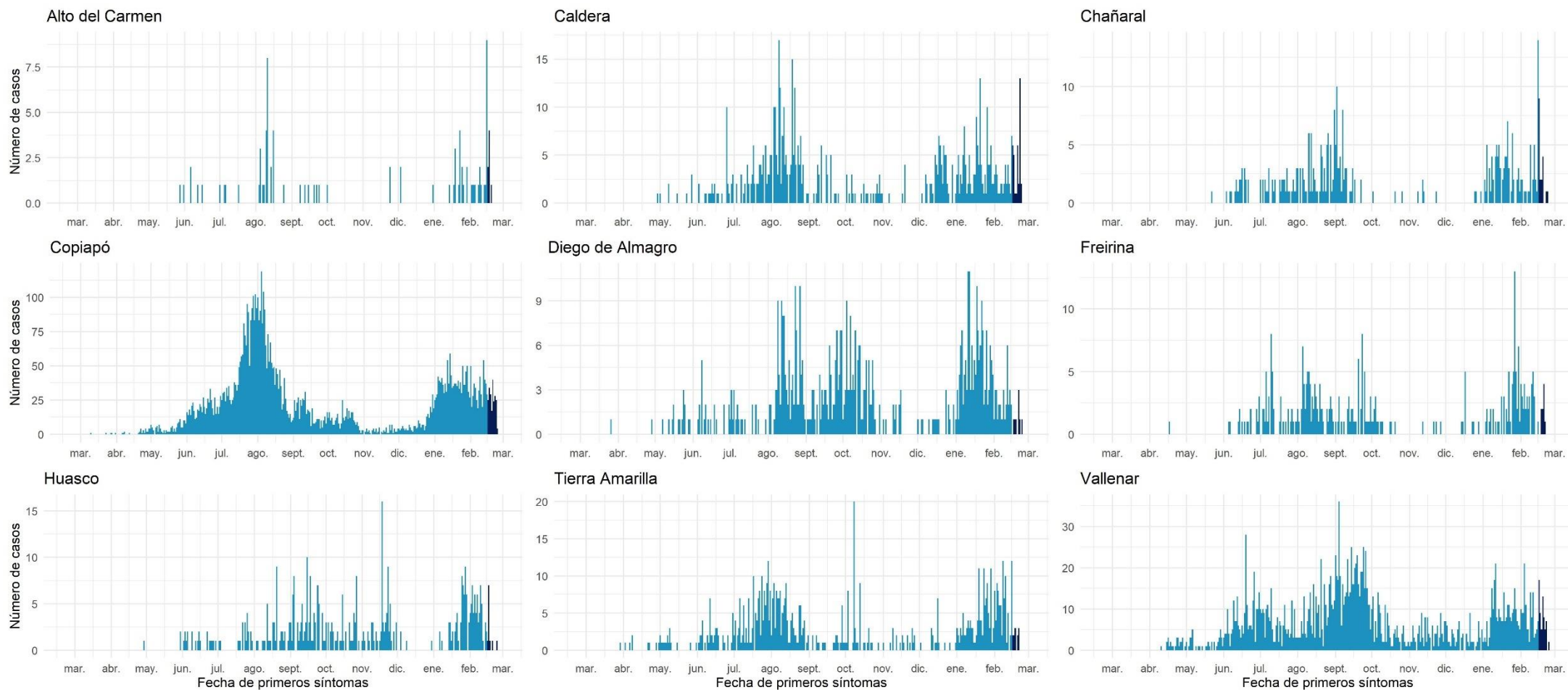

Datos provisionales al 25-02-2021

Fuente: Sistema de notificación EPIVIGILA, Dpto. de Epidemiología, DIPLAS-MINSAL.

Coquimbo

Tabla 9. Tabla resumen de indicadores comunales y casos de COVID-19 según semana epidemiológica por fecha de inicio de síntomas, notificación o toma de muestra y comuna de residencia. Región de Coquimbo, al 25 de febrero de 2021.

Comuna	Población	Número de Casos Confirmados	Tasa incidencia acumulada	Número de Casos Actuales	Tasa de Incidencia Actual	Número de Casos Activos	Tasa de Incidencia Activos
Andacollo	11.791	290	2459,5	17	144,2	17	144,2
Canela	9.546	237	2482,7	10	104,8	10	104,8
Combarbalá	13.884	229	1649,4	17	122,4	17	122,4
Coquimbo	256.735	7598	2959,5	348	135,5	348	135,5
Illapel	32.801	757	2307,9	44	134,1	44	134,1
La Higuera	4.450	147	3303,4	3	67,4	3	67,4
La Serena	249.656	6802	2724,5	376	150,6	376	150,6
Los Vilos	23.374	709	3033,3	32	136,9	32	136,9
Monte Patria	32.527	855	2628,6	29	89,2	29	89,2
Ovalle	121.269	4533	3738,0	137	113,0	136	112,1
Paiguano	4.675	69	1475,9	4	85,6	4	85,6
Punitaqui	12.165	388	3189,5	18	148,0	18	148,0
Río Hurtado	4.372	91	2081,4	1	22,9	1	22,9
Salamanca	29.110	533	1831,0	61	209,5	61	209,5
Vicuña	29.741	543	1825,8	59	198,4	59	198,4
Desconocido	-	200	-	17	-	17	-
Total	836.096	23981	2868,2	1173	140,3	1172	140,2

Datos provisorios al 25-02-2021

*Se contabilizan todos los casos con información completa de comuna de residencia y semana epidemiológica de inicio de síntomas (o de notificación en casos asintomáticos). Datos faltantes se excluyen del análisis. Dado que en la mayoría de los casos los síntomas anteceden la confirmación diagnóstica, los casos presentados en semanas epidemiológicas anteriores pueden aumentar en base a fecha de inicio de síntomas. Los casos desconocidos son reportados en base a la región de notificación o de toma de muestra, y no necesariamente residen en ella.

Tasa de incidencia por 100.000 habitantes.

Fuente: Sistema de notificación EPIVIGILA, Dpto. de Epidemiología, DIPLAS-MINSAL.

Figura 22. Curva epidémica de casos COVID-19 según comuna de residencia, región de Coquimbo, al 25 de febrero de 2021 (casos activos en azul oscuro).

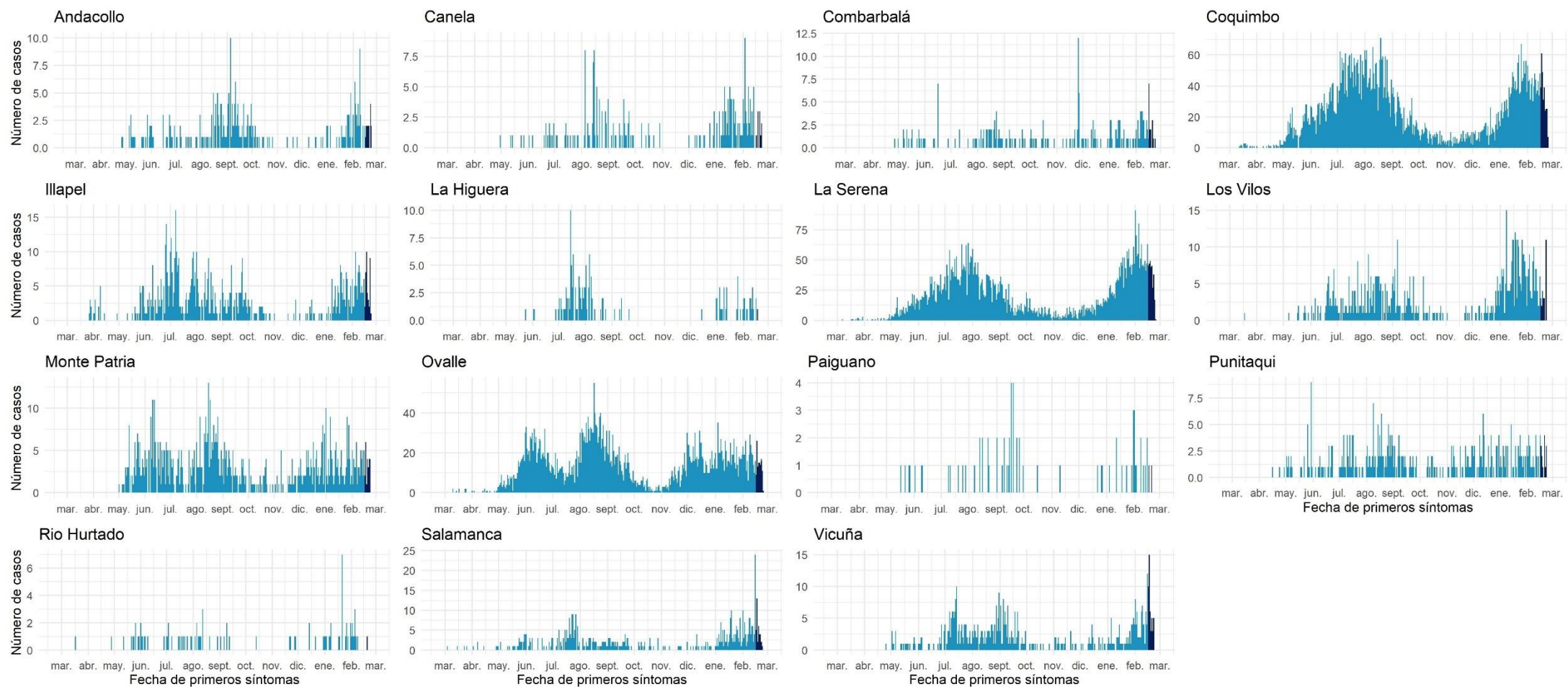

Datos provisionales al 25-02-2021

Fuente: Sistema de notificación EPIVIGILA, Dpto. de Epidemiología, DIPLAS-MINSAL.

Valparaíso

Tabla 10. Tabla resumen de indicadores comunales y casos de COVID-19 según semana epidemiológica por fecha de inicio de síntomas, notificación o toma de muestra y comuna de residencia. Región de Valparaíso, al 25 de febrero de 2021.

Comuna	Población	Número de Casos Confirmados	Tasa incidencia acumulada	Número de Casos Actuales	Tasa de Incidencia Actual	Número de Casos Activos	Tasa de Incidencia Activos
Algarrobo	15.174	426	2807,4	22	145,0	22	145,0
Cabildo	20.663	734	3552,2	29	140,3	29	140,3
Calera	53.591	1997	3726,4	65	121,3	65	121,3
Calle Larga	16.482	563	3415,8	16	97,1	16	97,1
Cartagena	25.357	675	2662,0	25	98,6	25	98,6
Casablanca	29.170	1094	3750,4	21	72,0	21	72,0
Catemu	15.213	475	3122,3	12	78,9	12	78,9
Con Con	45.889	1542	3360,3	34	74,1	34	74,1
El Quisco	17.742	483	2722,4	17	95,8	17	95,8
El Tabo	14.338	507	3536,1	22	153,4	22	153,4
Hijuelas	19.099	548	2869,3	18	94,2	18	94,2
Isla de Pascua	8.277	10	120,8	0	0,0	0	0,0
Juan Fernández	1.033	1	96,8	0	0,0	0	0,0
La Cruz	25.321	704	2780,3	14	55,3	14	55,3
La Ligua	37.739	1574	4170,8	70	185,5	70	185,5
Limache	49.931	1804	3613,0	41	82,1	41	82,1
Llaillay	26.533	808	3045,3	21	79,1	21	79,1
Los Andes	68.093	2114	3104,6	78	114,5	78	114,5
Nogales	23.490	784	3337,6	39	166,0	39	166,0
Olmué	19.266	553	2870,3	20	103,8	20	103,8
Panquehue	7.633	183	2397,5	6	78,6	6	78,6
Papudo	6.201	268	4321,9	4	64,5	4	64,5
Petorca	10.558	287	2718,3	25	236,8	25	236,8
Puchuncaví	20.071	407	2027,8	20	99,6	20	99,6
Putendo	17.645	449	2544,6	11	62,3	11	62,3
Quillota	97.572	3463	3549,2	112	114,8	112	114,8
Quilpue	167.085	5649	3380,9	204	122,1	204	122,1
Quintero	36.135	1139	3152,1	47	130,1	47	130,1
Rinconada	11.263	278	2468,3	12	106,5	12	106,5
San Antonio	96.761	3108	3212,0	294	303,8	294	303,8
San Esteban	20.643	515	2494,8	14	67,8	14	67,8
San Felipe	83.494	2595	3108,0	79	94,6	78	93,4
Santa María	16.367	500	3054,9	15	91,6	15	91,6
Santo Domingo	11.934	334	2798,7	22	184,3	22	184,3
Valparaíso	315.732	14310	4532,3	528	167,2	527	166,9
Villa Alemana	139.310	4970	3567,6	143	102,6	143	102,6
Viña del Mar	361.371	13532	3744,6	446	123,4	446	123,4
Zapallar	7.994	282	3527,6	18	225,2	18	225,2
Desconocido	-	564	-	58	-	58	-
Total	1.960.170	70229	3582,8	2622	133,8	2620	133,7

Datos provisorios al 25-02-2021

*Se contabilizan todos los casos con información completa de comuna de residencia y semana epidemiológica de inicio de síntomas (o de notificación en casos asintomáticos). Datos faltantes se excluyen del análisis. Dado que en la mayoría de los casos los síntomas anteceden la confirmación diagnóstica, los casos presentados en semanas epidemiológicas anteriores pueden aumentar en base a fecha de inicio de síntomas. Los casos desconocidos son reportados en base a la región de notificación o de toma de muestra, y no necesariamente residen en ella.

Tasa de incidencia por 100.000 habitantes.

Fuente: Sistema de notificación EPIVIGILA, Dpto. de Epidemiología, DIPLAS-MINSAL.

Figura 23. Curva epidémica de casos COVID-19 según comuna de residencia, región de Valparaíso, al 25 de febrero de 2021 (casos activos en azul oscuro).

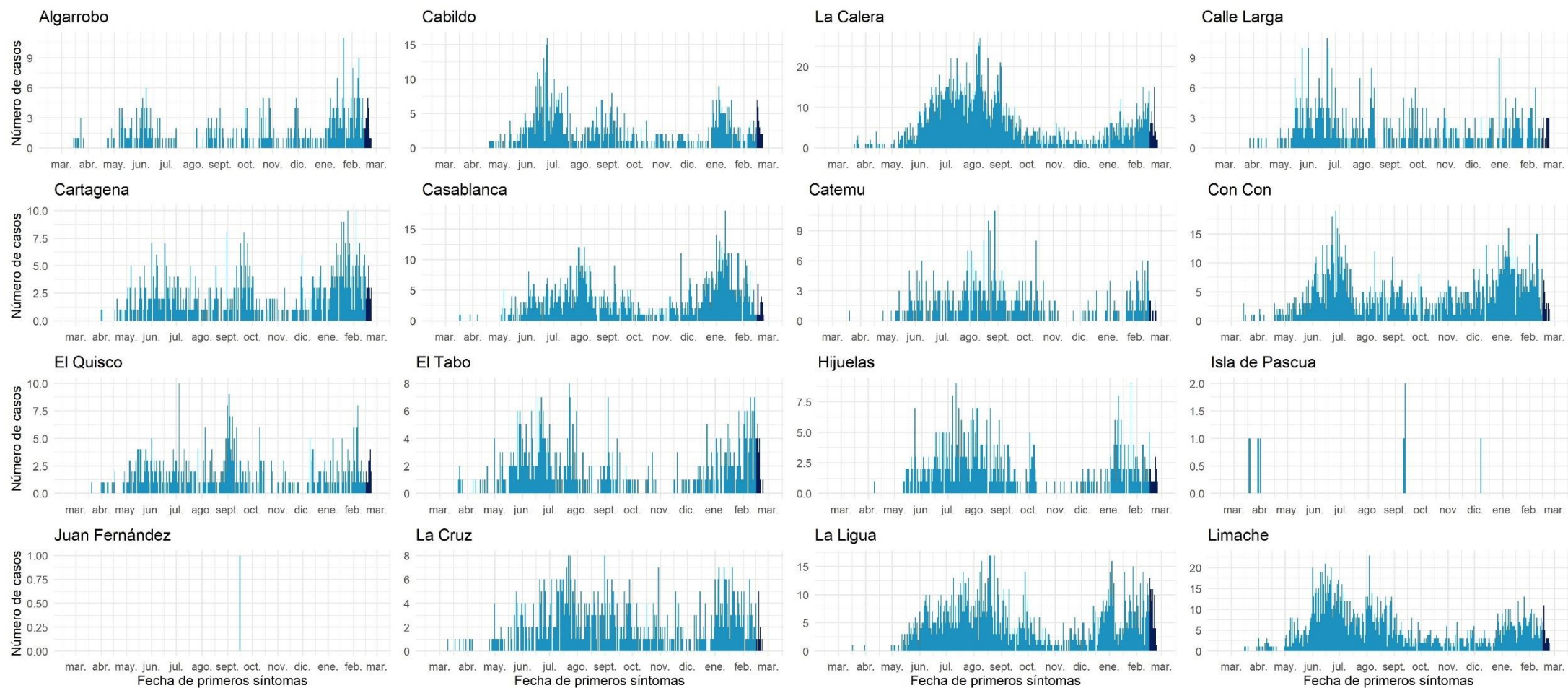

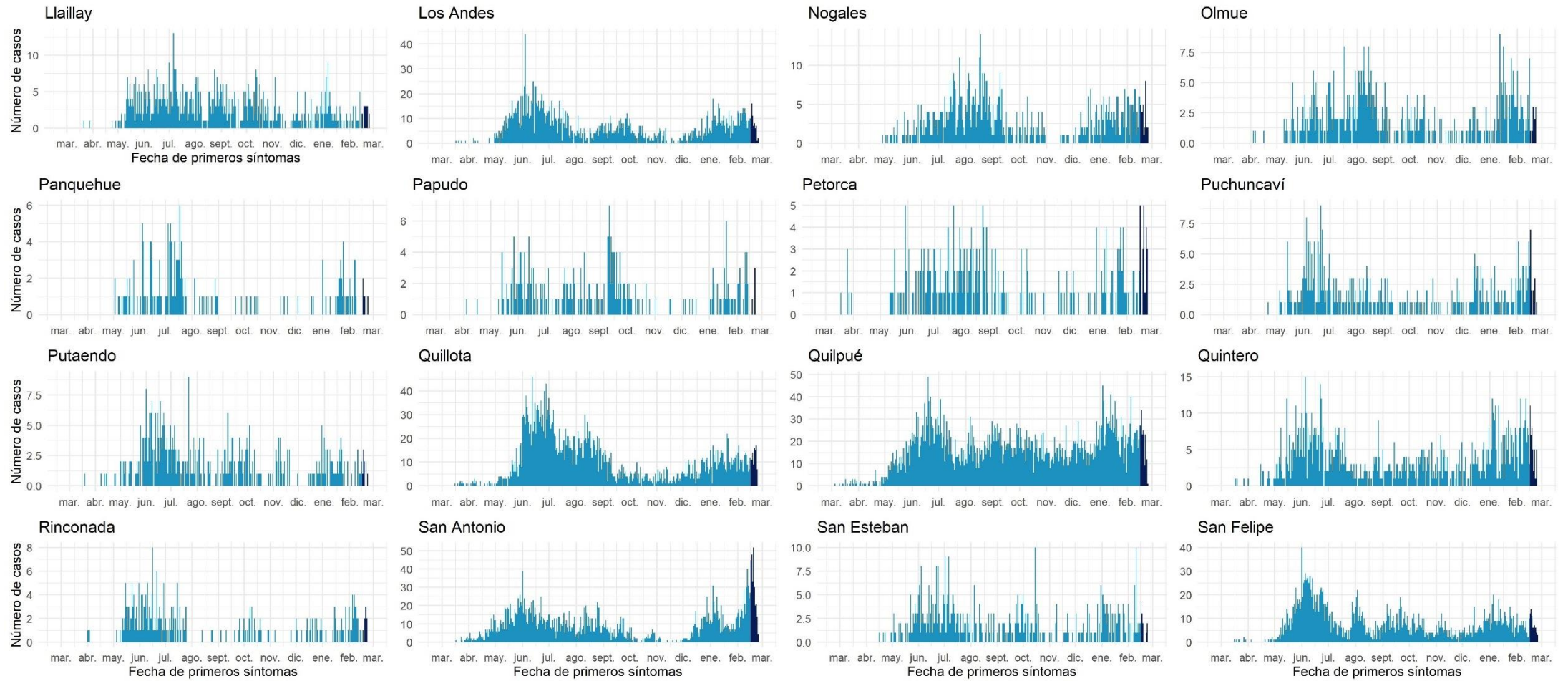

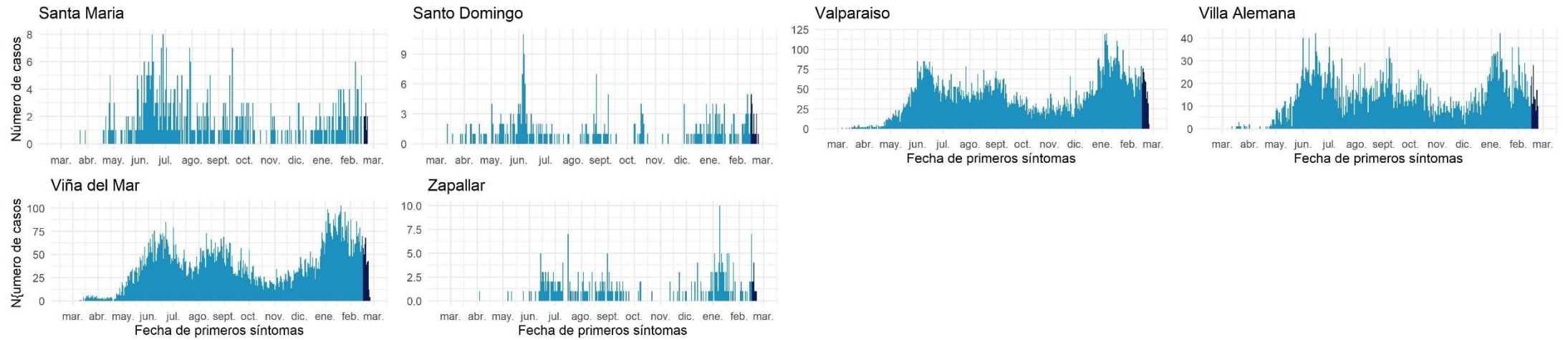

Datos provisionales al 25-02-2021

Fuente: Sistema de notificación EPIVIGILA, Dpto. de Epidemiología, DIPLAS-MINSAL.

Metropolitana

Tabla 11. Tabla resumen de indicadores comunales y casos de COVID-19 según semana epidemiológica por fecha de inicio de síntomas, notificación o toma de muestra y comuna de residencia. Región Metropolitana, al 25 de febrero de 2021.

Comuna	Población	Número de Casos Confirmados	Tasa incidencia acumulada	Número de Casos Actuales	Tasa de Incidencia Actual	Número de Casos Activos	Tasa de Incidencia Activos
Alhué	7.405	447	6036,5	16	216,1	16	216,1
Buín	109.641	4421	4032,3	100	91,2	100	91,2
Calera de Tango	28.525	895	3137,6	22	77,1	22	77,1
Cerrillos	88.956	4304	4838,3	92	103,4	92	103,4
Cerro Navia	142.465	9211	6465,4	112	78,6	112	78,6
Colina	180.353	6687	3707,7	135	74,9	135	74,9
Conchalí	139.195	8330	5984,4	89	63,9	89	63,9
Curacaví	36.430	1535	4213,6	21	57,6	21	57,6
El Bosque	172.000	9602	5582,6	231	134,3	231	134,3
El Monte	40.014	1700	4248,5	29	72,5	29	72,5
Estación Central	206.792	8960	4332,9	175	84,6	175	84,6
Huechuraba	112.528	5481	4870,8	97	86,2	97	86,2
Independencia	142.065	8553	6020,5	134	94,3	134	94,3
Isla de Maipo	40.171	1881	4682,5	63	156,8	63	156,8
La Cisterna	100.434	4887	4865,9	130	129,4	129	128,4
La Florida	402.433	20105	4995,9	373	92,7	373	92,7
La Granja	122.557	9212	7516,5	90	73,4	89	72,6
La Pintana	189.335	13912	7347,8	177	93,5	177	93,5
La Reina	100.252	3465	3456,3	68	67,8	68	67,8
Lampa	126.898	4971	3917,3	90	70,9	90	70,9
Las Condes	330.759	10175	3076,3	210	63,5	210	63,5
Lo Barnechea	124.076	5128	4133,0	84	67,7	84	67,7
Lo Espejo	103.865	6018	5794,1	70	67,4	69	66,4
Lo Prado	104.403	6894	6603,3	119	114,0	119	114,0
Macul	134.635	7233	5372,3	137	101,8	137	101,8
Maipú	578.605	22669	3917,9	445	76,9	445	76,9
Maria Pinto	14.926	604	4046,6	15	100,5	15	100,5
Melipilla	141.612	5892	4160,7	164	115,8	164	115,8
Ñuñoa	250.192	8777	3508,1	254	101,5	254	101,5
Padre Hurtado	74.188	3313	4465,7	104	140,2	104	140,2
Paine	82.766	3334	4028,2	61	73,7	61	73,7
Pedro Aguirre Cerda	107.803	6101	5659,4	128	118,7	128	118,7
Peñaflor	101.058	4145	4101,6	82	81,1	82	81,1
Peñalolén	266.798	15262	5720,4	190	71,2	190	71,2
Pirque	30.433	1593	5234,4	29	95,3	29	95,3
Providencia	157.749	5183	3285,6	83	52,6	83	52,6
Pudahuel	253.139	14202	5610,4	242	95,6	241	95,2
Puente Alto	645.909	35047	5426,0	651	100,8	650	100,6
Quilicura	254.694	11968	4699,0	145	56,9	145	56,9
Quinta Normal	136.368	8594	6302,1	141	103,4	141	103,4
Recoleta	190.075	11021	5798,2	145	76,3	145	76,3
Renca	160.847	12221	7597,9	147	91,4	147	91,4
San Bernardo	334.836	16149	4823,0	278	83,0	277	82,7
San Joaquín	103.485	6912	6679,2	79	76,3	79	76,3
San José de Maipo	18.644	929	4982,8	14	75,1	14	75,1

San Miguel	133.059	7858	5905,7	158	118,7	158	118,7
San Pedro	11.953	373	3120,6	19	159,0	19	159,0
San Ramón	86.510	5857	6770,3	42	48,5	42	48,5
Santiago	503.147	22322	4436,5	461	91,6	459	91,2
Talagante	81.838	2649	3236,9	71	86,8	71	86,8
Tiltil	21.477	849	3953,1	23	107,1	23	107,1
Vitacura	96.774	2766	2858,2	45	46,5	45	46,5
Desconocido	-	11712	-	232	-	232	-
Total	8.125.072	412.309	5074,5	7.312	90,0	7.304	89,9

Datos provisorios al 25-02-2021

*Se contabilizan todos los casos con información completa de comuna de residencia y semana epidemiológica de inicio de síntomas (o de notificación en casos asintomáticos). Datos faltantes se excluyen del análisis. Un caso de residencia en Las Condes no se visualiza en la tabla según fecha de inicio de síntomas ya que corresponde a la semana epidemiológica 8. Dado que en la mayoría de los casos los síntomas anteceden la confirmación diagnóstica, los casos presentados en semanas epidemiológicas anteriores pueden aumentar en base a fecha de inicio de síntomas. Los casos desconocidos son reportados en base a la región de notificación o de toma de muestra, y no necesariamente residen en ella.

Tasa de incidencia por 100.000 habitantes.

Fuente: Sistema de notificación EPIVIGILA, Dpto. de Epidemiología, DIPLAS-MINSAL.

Figura 24. Curva epidémica de casos COVID-19 según comuna de residencia, región Metropolitana, al 25 de febrero de 2021 (casos activos en azul oscuro).

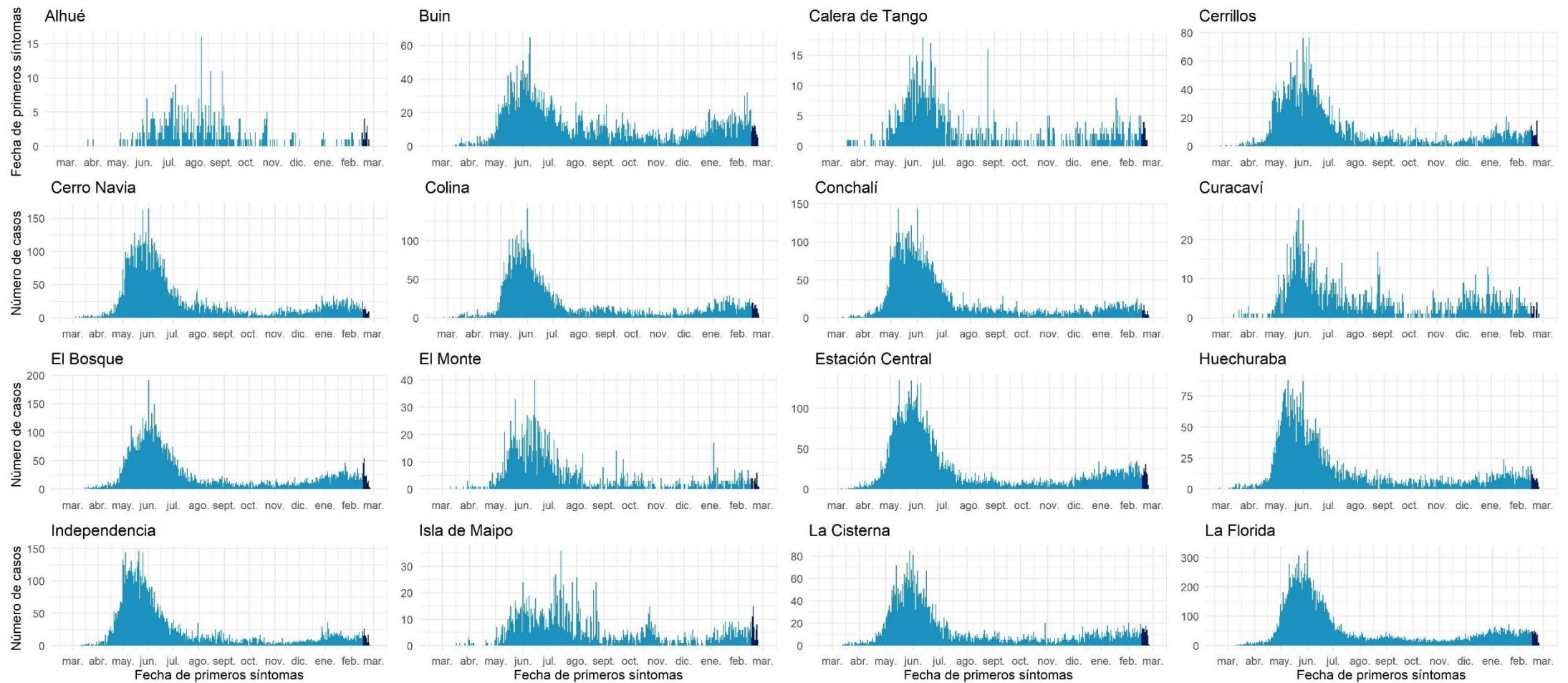

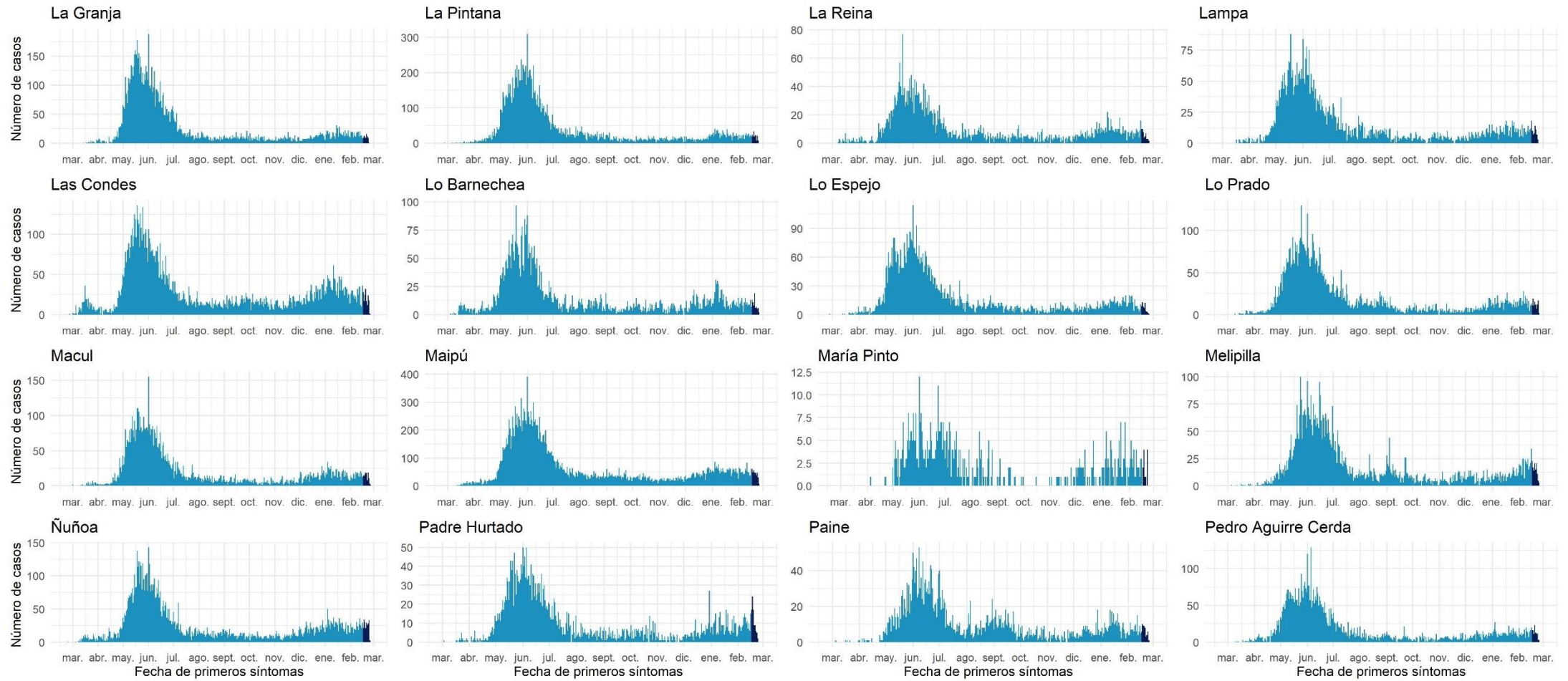

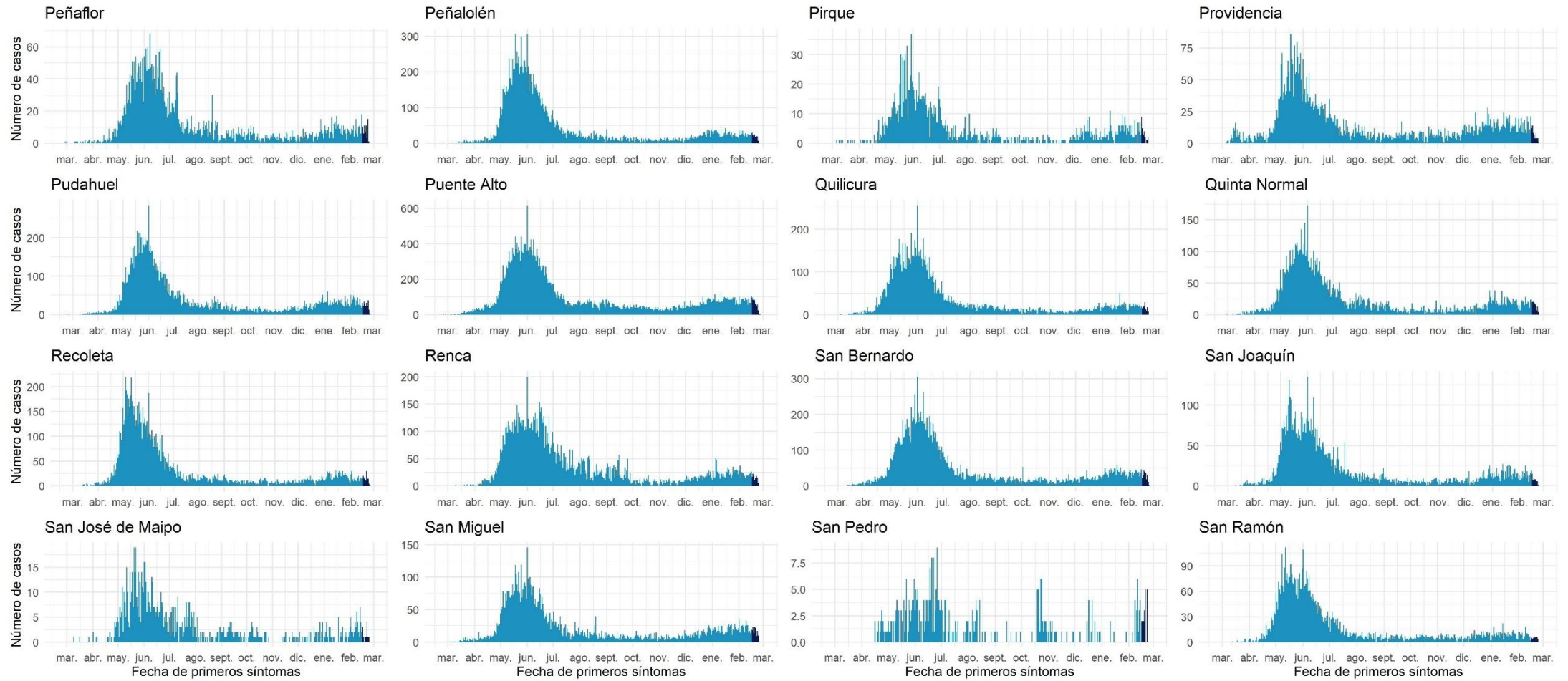

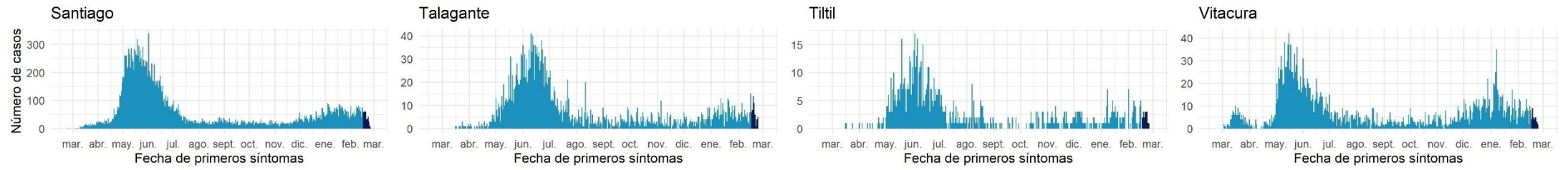

Datos provisionarios al 25-02-2021

Fuente: Sistema de notificación EPIVIGILA, Dpto. de Epidemiología, DIPLAS-MINSAL

Libertador General Bernardo O'Higgins

Tabla 12. Tabla resumen de indicadores comunales y casos de COVID-19 según semana epidemiológica por fecha de inicio de síntomas, notificación o toma de muestra y comuna de residencia. Región Del Libertador General Bernardo O'Higgins, al 25 de febrero de 2021.

Comuna	Población	Número de Casos Confirmados	Tasa incidencia acumulada	Número de Casos Actuales	Tasa de Incidencia Actual	Número de Casos Activos	Tasa de Incidencia Activos
Chepica	15.925	431	2706,4	19	119,3	19	119,3
Chimbarongo	37.696	698	1851,7	33	87,5	33	87,5
Codegua	14.096	515	3653,5	13	92,2	13	92,2
Coinco	7.831	307	3920,3	13	166,0	13	166,0
Coltauco	21.263	850	3997,6	22	103,5	22	103,5
Doñihue	22.700	1055	4647,6	26	114,5	26	114,5
Graneros	36.504	1340	3670,8	49	134,2	49	134,2
La Estrella	3.114	71	2280,0	2	64,2	2	64,2
Las Cabras	26.749	1136	4246,9	48	179,4	48	179,4
Litueche	6.765	183	2705,1	6	88,7	6	88,7
Lolol	7.289	138	1893,3	1	13,7	1	13,7
Machalí	59.913	1874	3127,9	66	110,2	66	110,2
Malloa	14.163	457	3226,7	10	70,6	10	70,6
Marchihue	7.632	211	2764,7	8	104,8	8	104,8
Mostazal	27.462	727	2647,3	13	47,3	13	47,3
Nancagua	19.141	449	2345,7	49	256,0	49	256,0
Navidad	6.904	116	1680,2	11	159,3	11	159,3
Olivar	14.624	617	4219,1	35	239,3	35	239,3
Palmilla	13.299	367	2759,6	12	90,2	12	90,2
Paredones	6.349	214	3370,6	3	47,3	3	47,3
Peralillo	11.848	314	2650,2	14	118,2	14	118,2
Peumo	14.952	639	4273,7	32	214,0	32	214,0
Pichidegua	20.743	984	4743,8	31	149,4	31	149,4
Pichilemu	17.882	386	2158,6	73	408,2	73	408,2
Placilla	9.164	267	2913,6	14	152,8	14	152,8
Pumanque	3.531	72	2039,1	2	56,6	2	56,6
Quinta de Tilcoco	13.877	372	2680,7	19	136,9	19	136,9
Rancagua	265.211	12004	4526,2	299	112,7	298	112,4
Rengo	63.710	2635	4135,9	117	183,6	117	183,6
Requínoa	30.371	998	3286,0	25	82,3	25	82,3
San Fernando	78.642	2520	3204,4	93	118,3	93	118,3
San Vicente	50.617	2314	4571,6	105	207,4	105	207,4
Santa Cruz	41.096	1303	3170,6	28	68,1	28	68,1
Desconocido	-	139	-	9	-	9	-
Total	991.063	36703	3703,4	1300	131,2	1299	131,1

Datos provisorios al 25-02-2021

*Se contabilizan todos los casos con información completa de comuna de residencia y semana epidemiológica de inicio de síntomas (o de notificación en casos asintomáticos). Datos faltantes se excluyen del análisis. Dado que en la mayoría de los casos los síntomas anteceden la confirmación diagnóstica, los casos presentados en semanas epidemiológicas anteriores pueden aumentar en base a fecha de inicio de síntomas. Los casos desconocidos son reportados en base a la región de notificación o de toma de muestra, y no necesariamente residen en ella.

Tasa de incidencia por 100.000 habitantes.

Fuente: Sistema de notificación EPIVIGILA, Dpto. de Epidemiología, DIPLAS-MINSAL.

Figura 25. Curva epidémica de casos COVID-19 según comuna de residencia, región del Libertador General Bernardo O'Higgins, al 25 de febrero de 2021 (casos activos en azul oscuro).

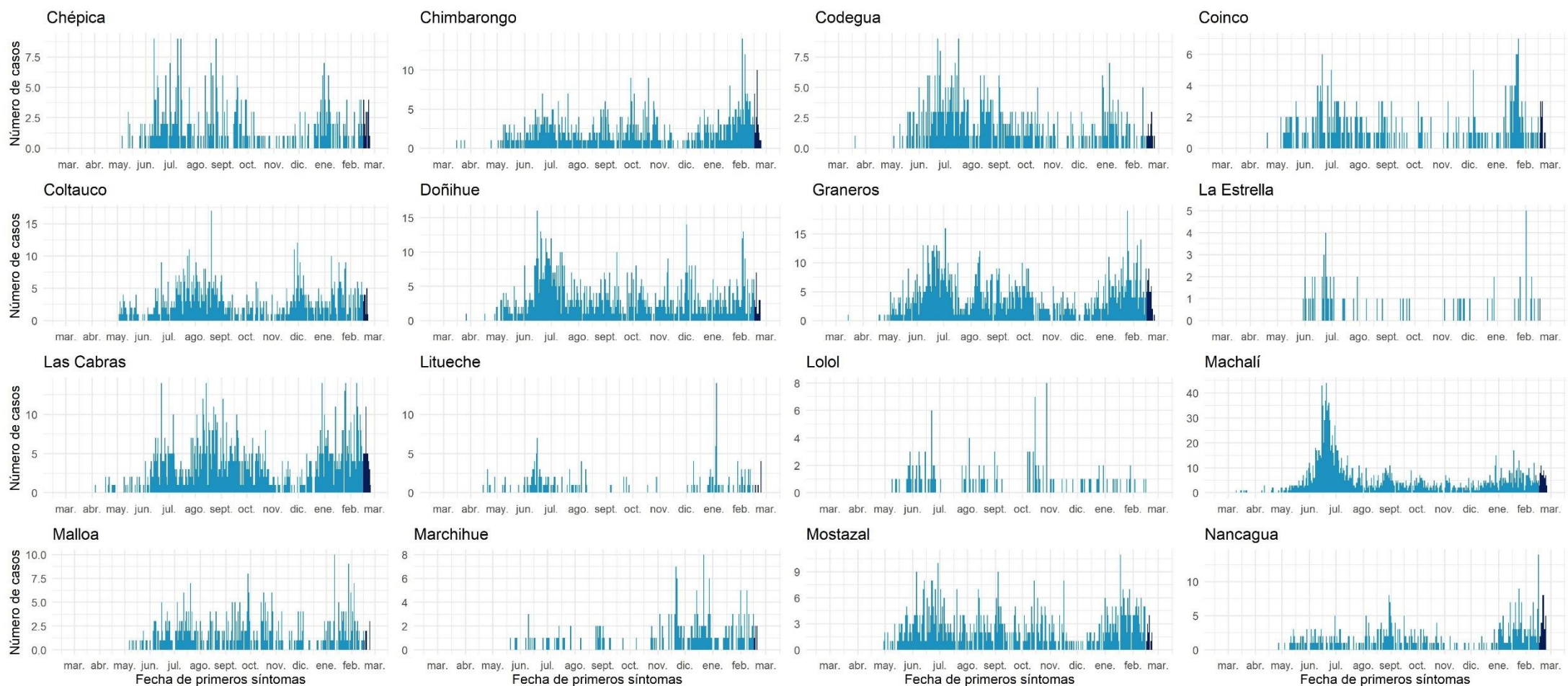

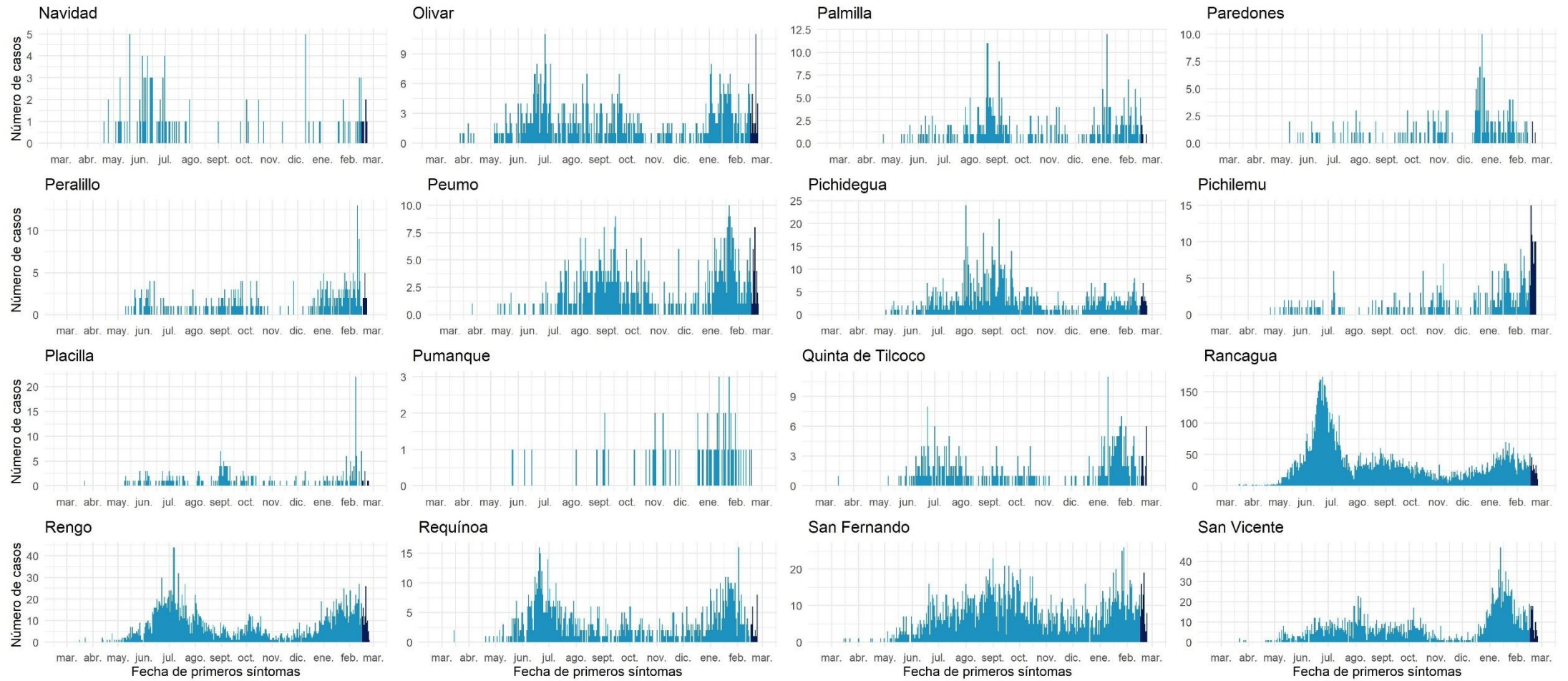



Datos provisionales al 25-02-2021

Fuente: Sistema de notificación EPIVIGILA, Dpto. de Epidemiología, DIPLAS-MINSAL.

Maule

Tabla 13. Tabla resumen de indicadores comunales y casos de COVID-19 según semana epidemiológica por fecha de inicio de síntomas, notificación o toma de muestra y comuna de residencia. Región de Maule, al 25 de febrero de 2021.

Comuna	Población	Número de Casos Confirmados	Tasa incidencia acumulada	Número de Casos Actuales	Tasa de Incidencia Actual	Número de Casos Activos	Tasa de Incidencia Activos
Cauquenes	44.143	882	1998,1	35	79,3	35	79,3
Chanco	9.331	201	2154,1	12	128,6	12	128,6
Colbún	22.565	758	3359,2	31	137,4	31	137,4
Constitución	50.348	1653	3283,1	108	214,5	108	214,5
Curepto	9.426	303	3214,5	12	127,3	12	127,3
Curicó	163.626	8552	5226,6	253	154,6	253	154,6
Empedrado	4.206	195	4636,2	4	95,1	4	95,1
Hualañé	10.222	291	2846,8	19	185,9	19	185,9
Licantén	6.989	331	4736,0	16	228,9	16	228,9
Linares	101.073	3189	3155,1	263	260,2	262	259,2
Longaví	32.810	978	2980,8	67	204,2	67	204,2
Maule	60.000	2360	3933,3	76	126,7	76	126,7
Molina	49.800	2020	4056,2	68	136,5	68	136,5
Parral	44.544	1456	3268,7	90	202,0	90	202,0
Pelarco	9.083	278	3060,7	12	132,1	12	132,1
Pelluhue	8.092	236	2916,5	14	173,0	14	173,0
Pencahue	8.601	332	3860,0	29	337,2	29	337,2
Rauco	11.248	428	3805,1	12	106,7	12	106,7
Retiro	21.071	560	2657,7	36	170,9	36	170,9
Río Claro	14.753	493	3341,7	30	203,3	30	203,3
Romeral	16.170	870	5380,3	49	303,0	49	303,0
Sagrada Familia	19.469	566	2907,2	19	97,6	19	97,6
San Clemente	46.292	2095	4525,6	112	241,9	112	241,9
San Javier	49.451	2160	4368,0	82	165,8	82	165,8
San Rafael	9.959	450	4518,5	10	100,4	10	100,4
Talca	236.724	9735	4112,4	389	164,3	389	164,3
Teno	30.850	1236	4006,5	53	171,8	53	171,8
Vichuquén	4.381	221	5044,5	8	182,6	8	182,6
Villa Alegre	17.512	519	2963,7	19	108,5	19	108,5
Yerbas Buenas	19.200	647	3369,8	53	276,0	53	276,0
Desconocido	-	36	-	4	-	4	-
Total	1.131.939	44031	3889,9	1985	175,4	1984	175,3

Datos provisorios al 25-02-2021

*Se contabilizan todos los casos con información completa de comuna de residencia y semana epidemiológica de inicio de síntomas (o de notificación en casos asintomáticos). Datos faltantes se excluyen del análisis. Dado que en la mayoría de los casos los síntomas anteceden la confirmación diagnóstica, los casos presentados en semanas epidemiológicas anteriores pueden aumentar en base a fecha de inicio de síntomas. Los casos desconocidos son reportados en base a la región de notificación o de toma de muestra, y no necesariamente residen en ella.

Tasa de incidencia por 100.000 habitantes.

Fuente: Sistema de notificación EPIVIGILA, Dpto. de Epidemiología, DIPLAS-MINSAL.

Figura 26. Curva epidémica de casos COVID-19 según comuna de residencia, región del Maule, al 25 de febrero de 2021 (casos activos en azul oscuro).

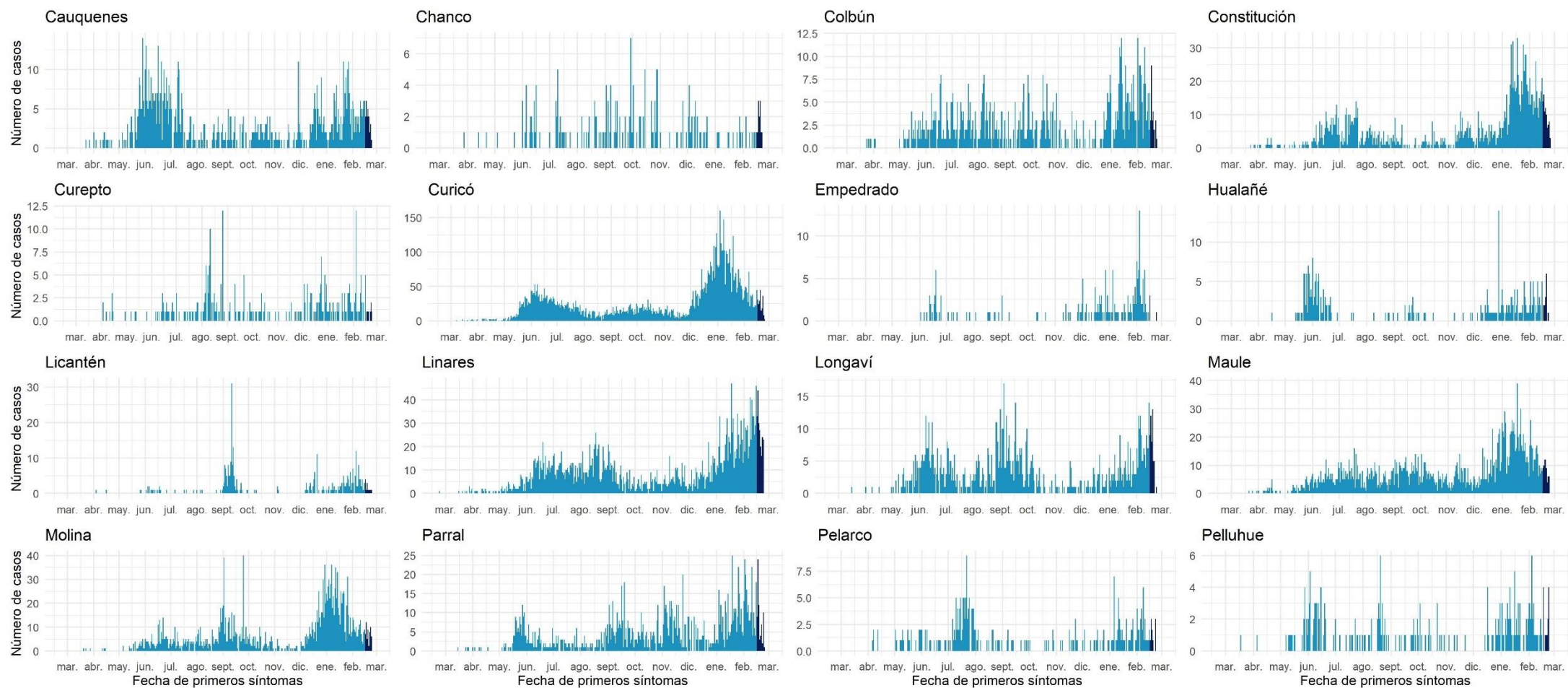

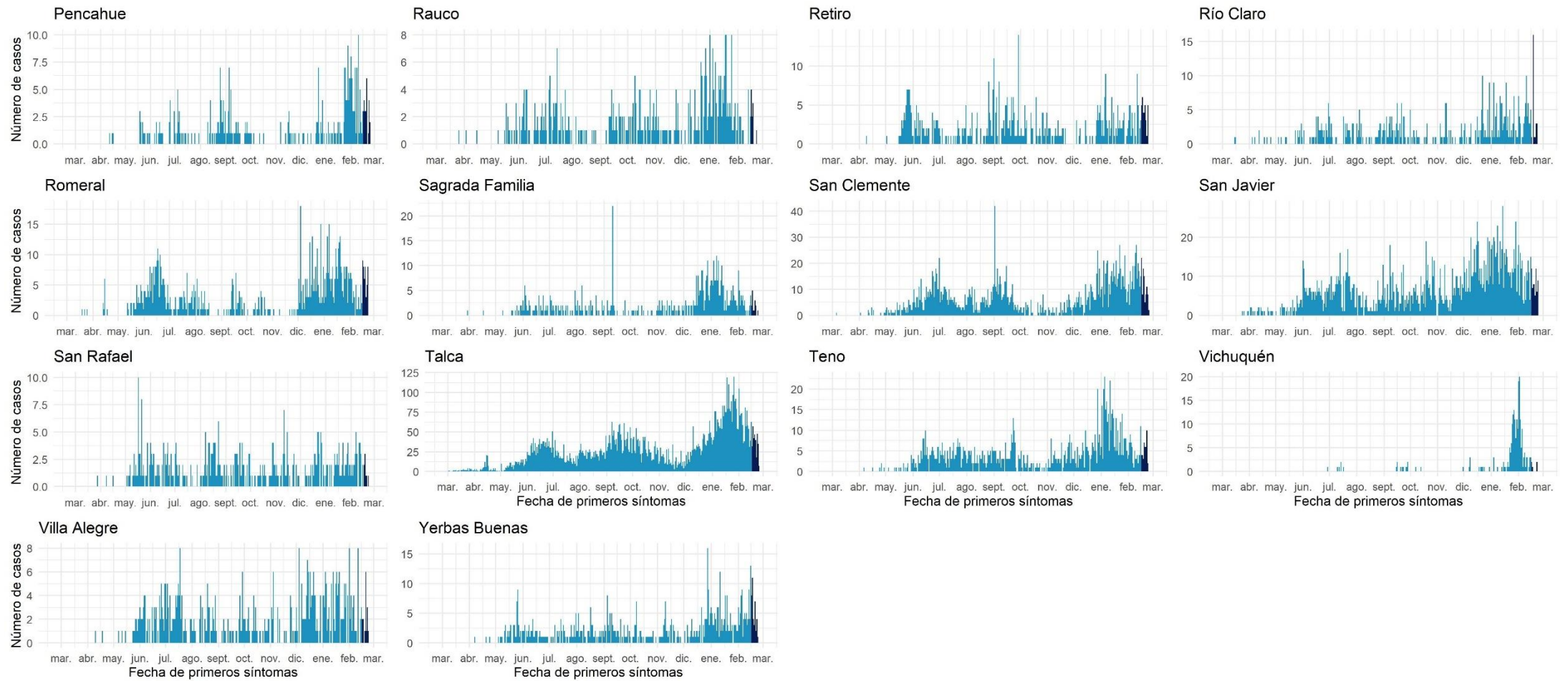

Datos provisionales al 25-02-2021

Fuente: Sistema de notificación EPIVIGILA, Dpto. de Epidemiología, DIPLAS-MINSAL.

Ñuble

Tabla 14. Tabla resumen de indicadores comunales y casos de COVID-19 según semana epidemiológica por fecha de inicio de síntomas, notificación o toma de muestra y comuna de residencia. Región de Ñuble, al 25 de febrero de 2021.

Comuna	Población	Número de Casos Confirmados	Tasa incidencia acumulada	Número de Casos Actuales	Tasa de Incidencia Actual	Número de Casos Activos	Tasa de Incidencia Activos
Bulnes	22.607	1281	5666,4	32	141,5	32	141,5
Chillán	198.624	10654	5363,9	327	164,6	327	164,6
Chillán Viejo	33.827	1366	4038,2	37	109,4	36	106,4
Cobquecura	5.275	97	1838,9	4	75,8	4	75,8
Coelemu	16.845	446	2647,7	22	130,6	22	130,6
Coihueco	28.375	1115	3929,5	35	123,3	35	123,3
El Carmen	12.334	387	3137,7	12	97,3	12	97,3
Ninhue	5.414	253	4673,1	20	369,4	20	369,4
Ñiquén	11.567	313	2706,0	10	86,5	10	86,5
Pemuco	8.639	265	3067,5	29	335,7	29	335,7
Pinto	11.880	332	2794,6	25	210,4	25	210,4
Portezuelo	4.940	133	2692,3	10	202,4	10	202,4
Quillón	18.777	778	4143,4	15	79,9	15	79,9
Quirihue	12.192	499	4092,8	7	57,4	7	57,4
Ránquil	6.261	210	3354,1	8	127,8	8	127,8
San Carlos	56.252	1880	3342,1	138	245,3	137	243,5
San Fabián	4.654	120	2578,4	21	451,2	21	451,2
San Ignacio	16.624	510	3067,9	22	132,3	22	132,3
San Nicolás	12.172	487	4001,0	24	197,2	24	197,2
Treguaco	5.696	210	3686,8	28	491,6	28	491,6
Yungay	18.596	573	3081,3	17	91,4	16	86,0
Desconocido	-	21	-	2	-	2	-
Total	511.551	21930	4287,0	845	165,2	842	164,6

Datos provisorios al 25-02-2021

*Se contabilizan todos los casos con información completa de comuna de residencia y semana epidemiológica de inicio de síntomas (o de notificación en casos asintomáticos). Datos faltantes se excluyen del análisis. Dado que en la mayoría de los casos los síntomas anteceden la confirmación diagnóstica, los casos presentados en semanas epidemiológicas anteriores pueden aumentar en base a fecha de inicio de síntomas. Los casos desconocidos son reportados en base a la región de notificación o de toma de muestra, y no necesariamente residen en ella.

Tasa de incidencia por 100.000 habitantes. Fuente: Sistema de notificación EPIVIGILA, Dpto. de Epidemiología, DIPLAS-MINSAL.

Figura 27. Curva epidémica de casos COVID-19 según comuna de residencia, región del Ñuble, al 25 de febrero de 2021 (casos activos en azul oscuro).

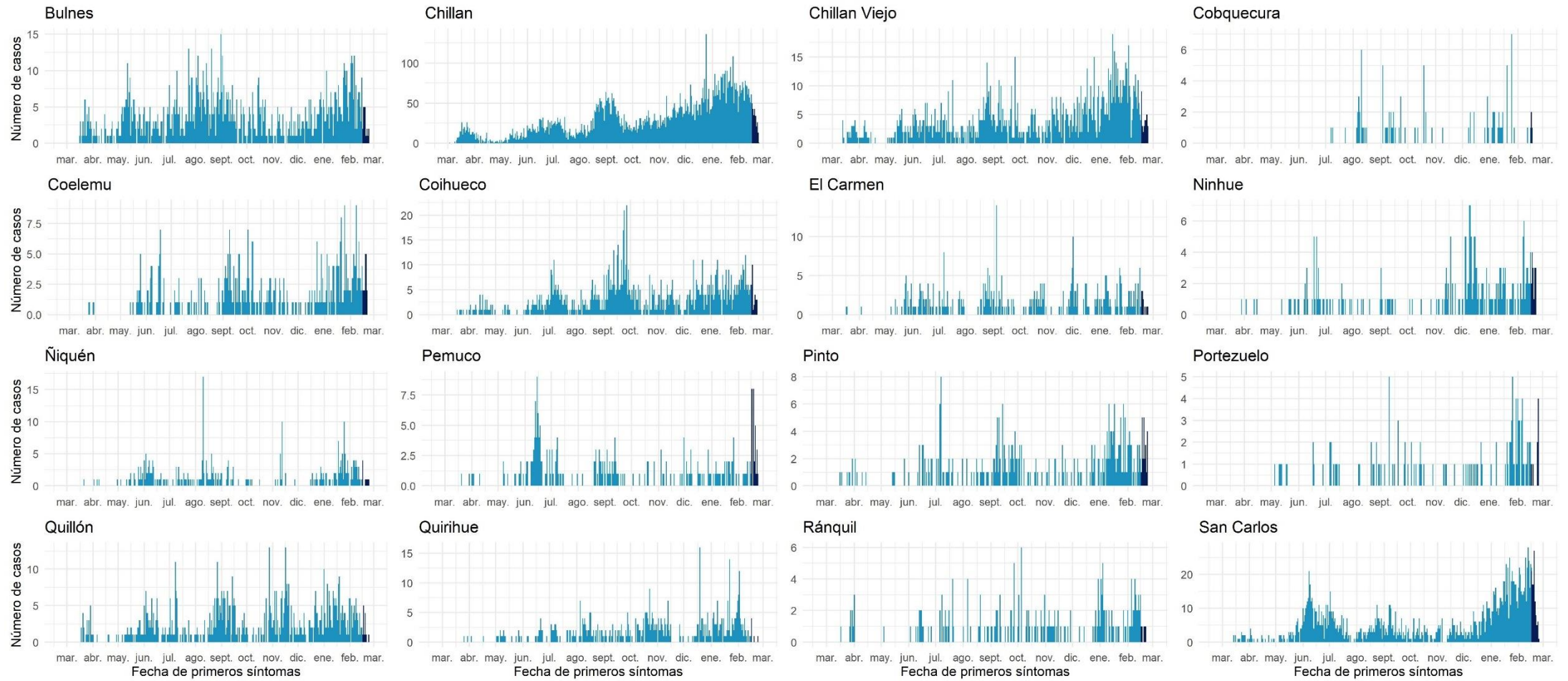

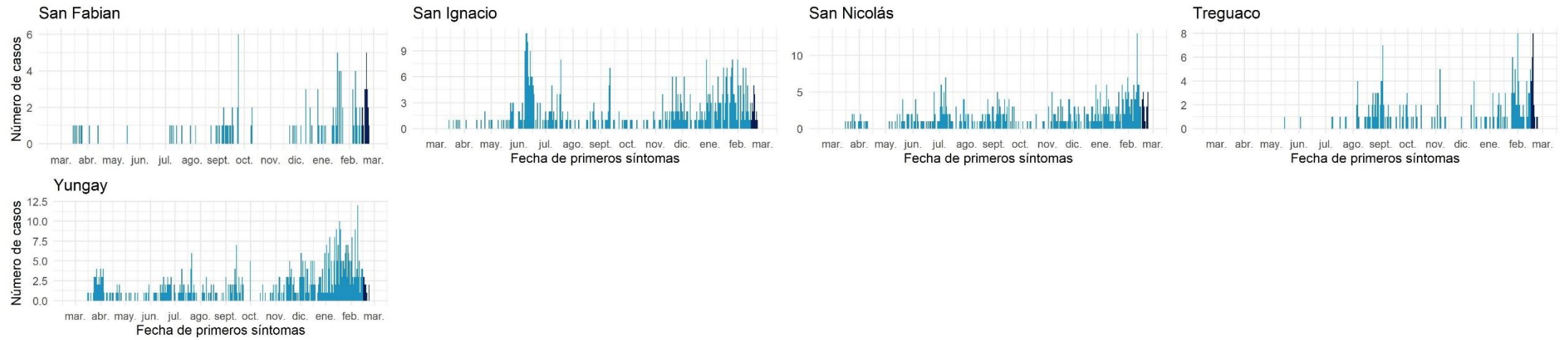

Datos provisionarios al 25-02-2021

Fuente: Sistema de notificación EPIVIGILA, Dpto. de Epidemiología, DIPLAS-MINSAL.

Biobío

Tabla 15. Tabla resumen de indicadores comunales y casos de COVID-19 según semana epidemiológica por fecha de inicio de síntomas, notificación o toma de muestra y comuna de residencia. Región de Biobío, al 25 de febrero de 2021.

Comuna	Población	Número de Casos Confirmados	Tasa incidencia acumulada	Número de Casos Actuales	Tasa de Incidencia Actual	Número de Casos Activos	Tasa de Incidencia Activos
Alto Biobío	6.775	298	4398,5	2	29,5	2	29,5
Antuco	4.306	146	3390,6	1	23,2	1	23,2
Arauco	38.679	2703	6988,3	96	248,2	96	248,2
Cabrero	30.725	1107	3602,9	33	107,4	33	107,4
Cañete	37.003	2011	5434,7	111	300,0	111	300,0
Chiguayante	91.180	4700	5154,6	257	281,9	257	281,9
Concepción	238.092	11830	4968,7	452	189,8	451	189,4
Contulmo	6.330	217	3428,1	20	316,0	20	316,0
Coronel	125.829	8305	6600,2	369	293,3	368	292,5
Curanilahue	33.892	2602	7677,3	150	442,6	149	439,6
Florida	11.841	520	4391,5	24	202,7	24	202,7
Hualpén	97.273	5362	5512,3	254	261,1	253	260,1
Hualqui	26.201	1231	4698,3	60	229,0	60	229,0
Laja	23.873	973	4075,7	41	171,7	41	171,7
Lebu	27.100	982	3623,6	29	107,0	28	103,3
Los Álamos	22.524	1175	5216,7	59	261,9	59	261,9
Los Ángeles	218.515	7844	3589,7	507	232,0	507	232,0
Lota	45.750	3425	7486,3	205	448,1	205	448,1
Mulchén	31.041	1103	3553,4	84	270,6	84	270,6
Nacimiento	27.944	1079	3861,3	43	153,9	43	153,9
Negrete	10.429	534	5120,3	7	67,1	7	67,1
Penco	49.865	2855	5725,5	129	258,7	129	258,7
Quilaco	4.179	130	3110,8	10	239,3	10	239,3
Quilleco	10.032	282	2811,0	22	219,3	22	219,3
San Pedro de la Paz	145.906	6996	4794,9	312	213,8	311	213,2
San Rosendo	3.611	171	4735,5	16	443,1	16	443,1
Santa Bárbara	14.592	421	2885,1	12	82,2	12	82,2
Santa Juana	14.779	455	3078,7	17	115,0	17	115,0
Talcahuano	158.345	8790	5551,2	415	262,1	415	262,1
Tirúa	11.019	661	5998,7	24	217,8	24	217,8
Tome	58.729	3065	5218,9	112	190,7	112	190,7
Tucapel	15.205	421	2768,8	27	177,6	27	177,6
Yumbel	22.132	837	3781,9	33	149,1	33	149,1
Desconocido	-	260	-	14	-	14	-
Total	1.663.696	83491	5018,4	3947	237,2	3941	236,9

Datos provisorios al 25-02-2021

*Se contabilizan todos los casos con información completa de comuna de residencia y semana epidemiológica de inicio de síntomas (o de notificación en casos asintomáticos). Datos faltantes se excluyen del análisis. Dado que en la mayoría de los casos los síntomas anteceden la confirmación diagnóstica, los casos presentados en semanas epidemiológicas anteriores pueden aumentar en base a fecha de inicio de síntomas. Los casos desconocidos son reportados en base a la región de notificación o de toma de muestra, y no necesariamente residen en ella.

Tasa de incidencia por 100.000 habitantes.

Fuente: Sistema de notificación EPIVIGILA, Dpto. de Epidemiología, DIPLAS-MINSAL.

Figura 28. Curva epidémica de casos COVID-19 según comuna de residencia, región del Biobío, al 25 de febrero de 2021 (casos activos en azul oscuro).

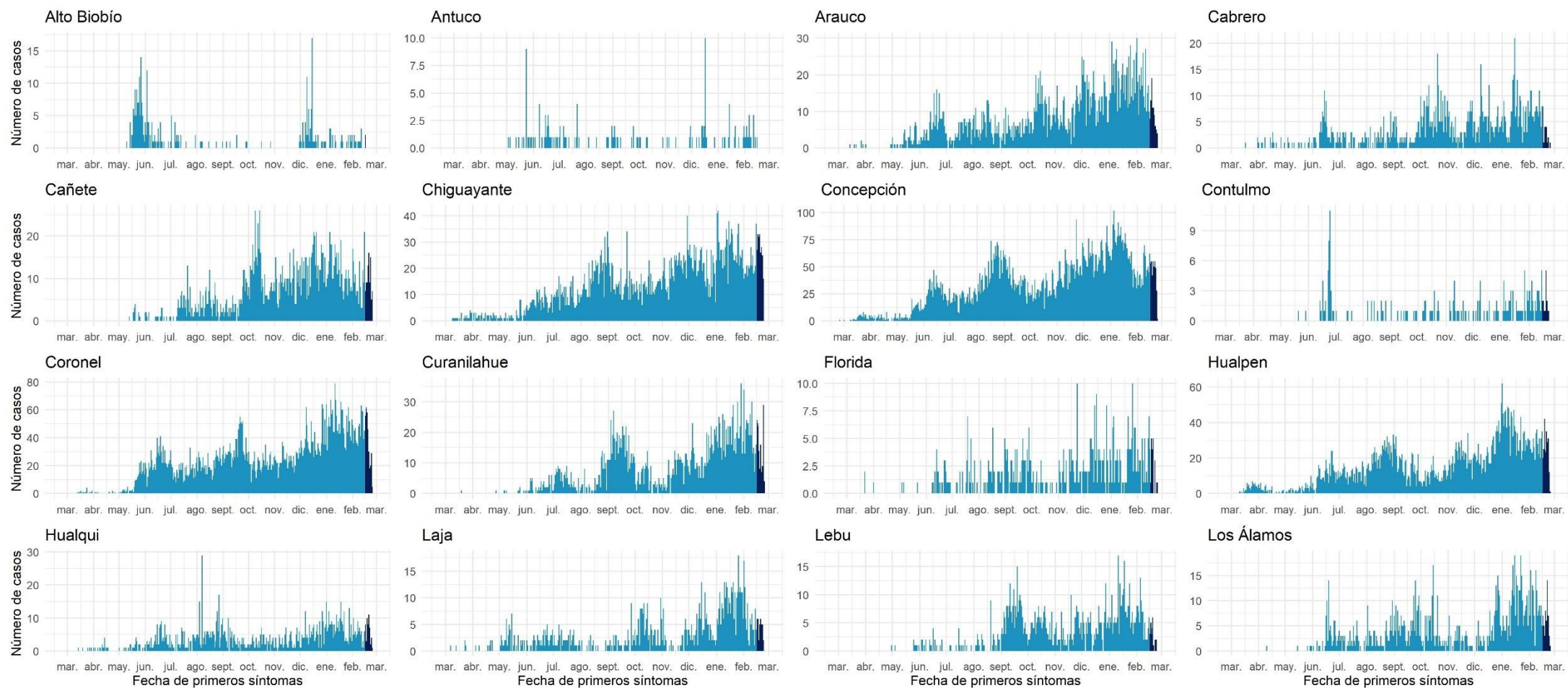

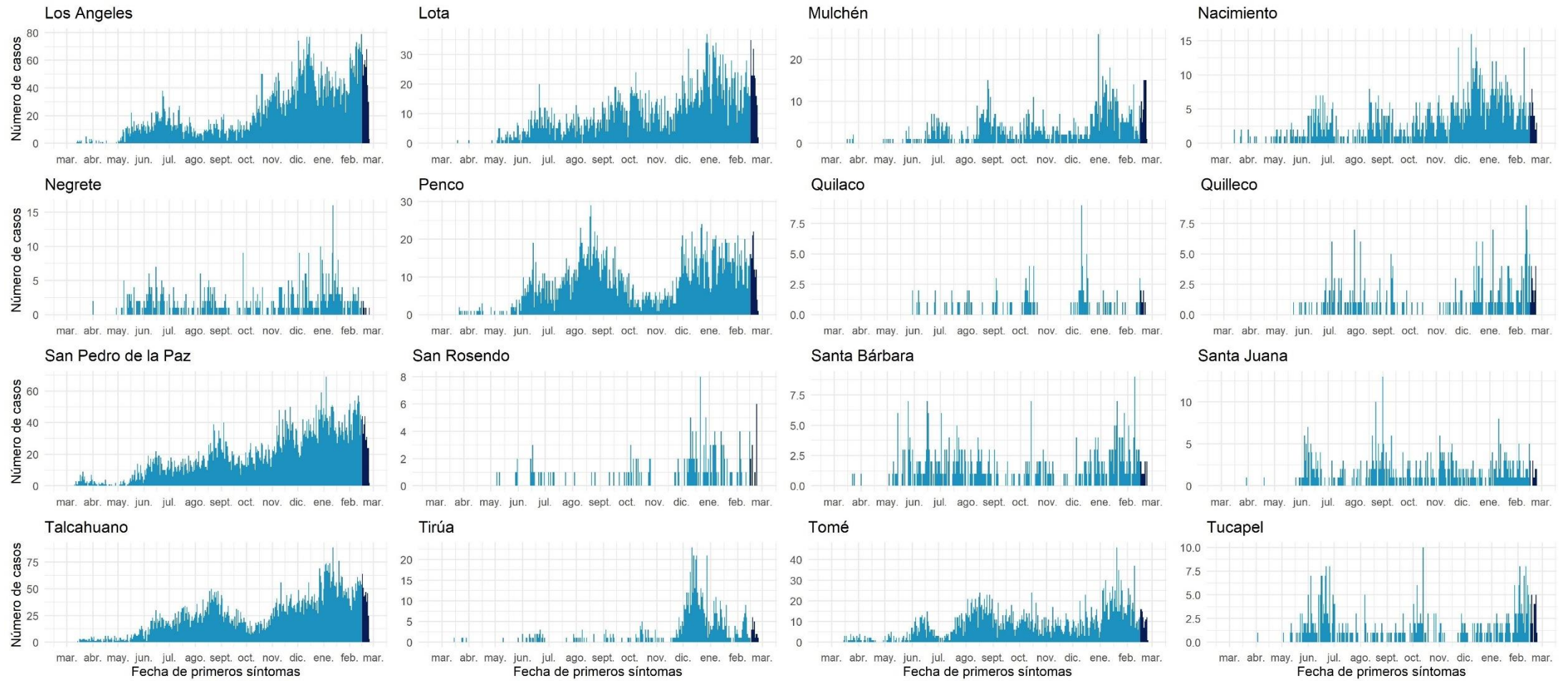

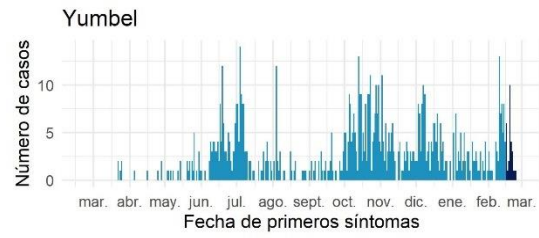

Datos provisionarios al 25-02-2021

Fuente: Sistema de notificación EPIVIGILA, Dpto. de Epidemiología, DIPLAS-MINSAL.

Araucanía

Tabla 16. Tabla resumen de indicadores comunales y casos de COVID-19 según semana epidemiológica por fecha de inicio de síntomas, notificación o toma de muestra y comuna de residencia. Región de La Araucanía, al 25 de febrero de 2021.

Comuna	Población	Número de Casos Confirmados	Tasa incidencia acumulada	Número de Casos Actuales	Tasa de Incidencia Actual	Número de Casos Activos	Tasa de Incidencia Activos
Angol	56.058	2469	4404,4	92	164,1	92	164,1
Carahue	25.486	1132	4441,7	38	149,1	38	149,1
Cholchol	12.341	586	4748,4	19	154,0	19	154,0
Collipulli	26.148	1234	4719,3	103	393,9	103	393,9
Cunco	18.055	665	3683,2	76	420,9	75	415,4
Curacautín	18.178	416	2288,5	9	49,5	9	49,5
Curarrehue	7.802	236	3024,9	9	115,4	9	115,4
Ercilla	8.458	430	5083,9	40	472,9	40	472,9
Freire	25.446	930	3654,8	79	310,5	79	310,5
Galvarino	12.633	842	6665,1	24	190,0	24	190,0
Gorbea	15.148	553	3650,6	18	118,8	18	118,8
Lautaro	40.746	1801	4420,1	44	108,0	44	108,0
Loncoche	24.739	897	3625,9	66	266,8	66	266,8
Lonquimay	11.049	334	3022,9	21	190,1	21	190,1
Los Sauces	7.517	319	4243,7	11	146,3	11	146,3
Lumaco	10.050	492	4895,5	23	228,9	23	228,9
Melipeuco	6.265	184	2937,0	19	303,3	19	303,3
Nueva Imperial	33.777	1302	3854,7	68	201,3	68	201,3
Padre Las Casas	82.110	3592	4374,6	237	288,6	237	288,6
Perquenco	7.223	487	6742,4	9	124,6	9	124,6
Pitrufquén	26.096	735	2816,5	49	187,8	49	187,8
Pucón	29.782	1145	3844,6	33	110,8	33	110,8
Purén	12.188	432	3544,5	22	180,5	22	180,5
Renaico	10.833	450	4154,0	20	184,6	20	184,6
Saavedra	12.793	744	5815,7	45	351,8	45	351,8
Temuco	302.931	12891	4255,4	604	199,4	604	199,4
Teodoro Schmidt	15.786	509	3224,4	17	107,7	17	107,7
Toltén	10.055	396	3938,3	57	566,9	57	566,9
Traiguén	19.314	697	3608,8	62	321,0	62	321,0
Victoria	35.467	1569	4423,8	103	290,4	103	290,4
Vilcún	30.766	1107	3598,1	79	256,8	79	256,8
Villarrica	59.103	2020	3417,8	95	160,7	95	160,7
Desconocido	-	20	-	10	-	10	-
Total	1.014.343	41616	4102,8	2201	217,0	2200	216,9

Datos provisorios al 25-02-2021

*Se contabilizan todos los casos con información completa de comuna de residencia y semana epidemiológica de inicio de síntomas (o de notificación en casos asintomáticos). Datos faltantes se excluyen del análisis. Dado que en la mayoría de los casos los síntomas anteceden la confirmación diagnóstica, los casos presentados en semanas epidemiológicas anteriores pueden aumentar en base a fecha de inicio de síntomas. Los casos desconocidos son reportados en base a la región de notificación o de toma de muestra, y no necesariamente residen en ella.

Tasa de incidencia por 100.000 habitantes.

Fuente: Sistema de notificación EPIVIGILA, Dpto. de Epidemiología, DIPLAS-MINSAL.

Figura 29. Curva epidémica de casos COVID-19 según comuna de residencia, región de la Araucanía, al 25 de febrero de 2021 (casos activos en azul oscuro).

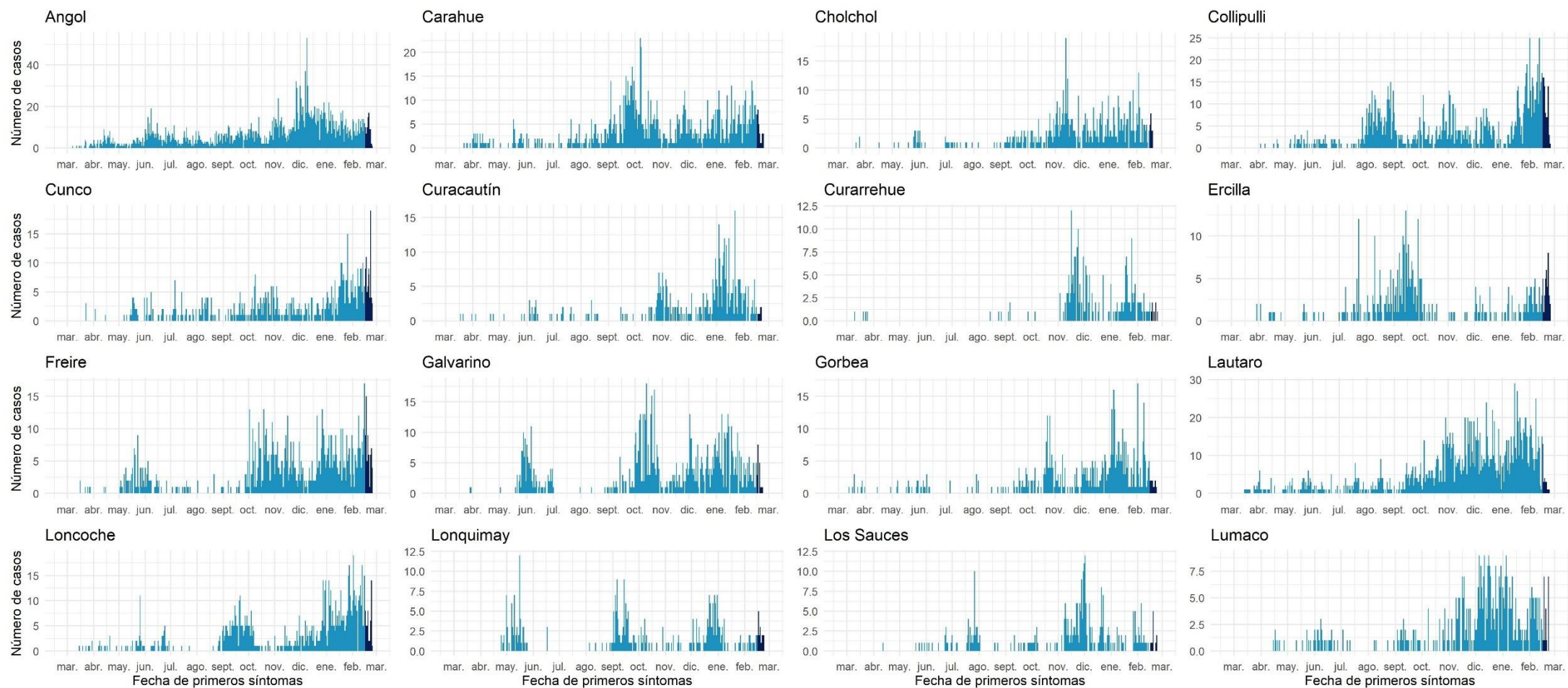

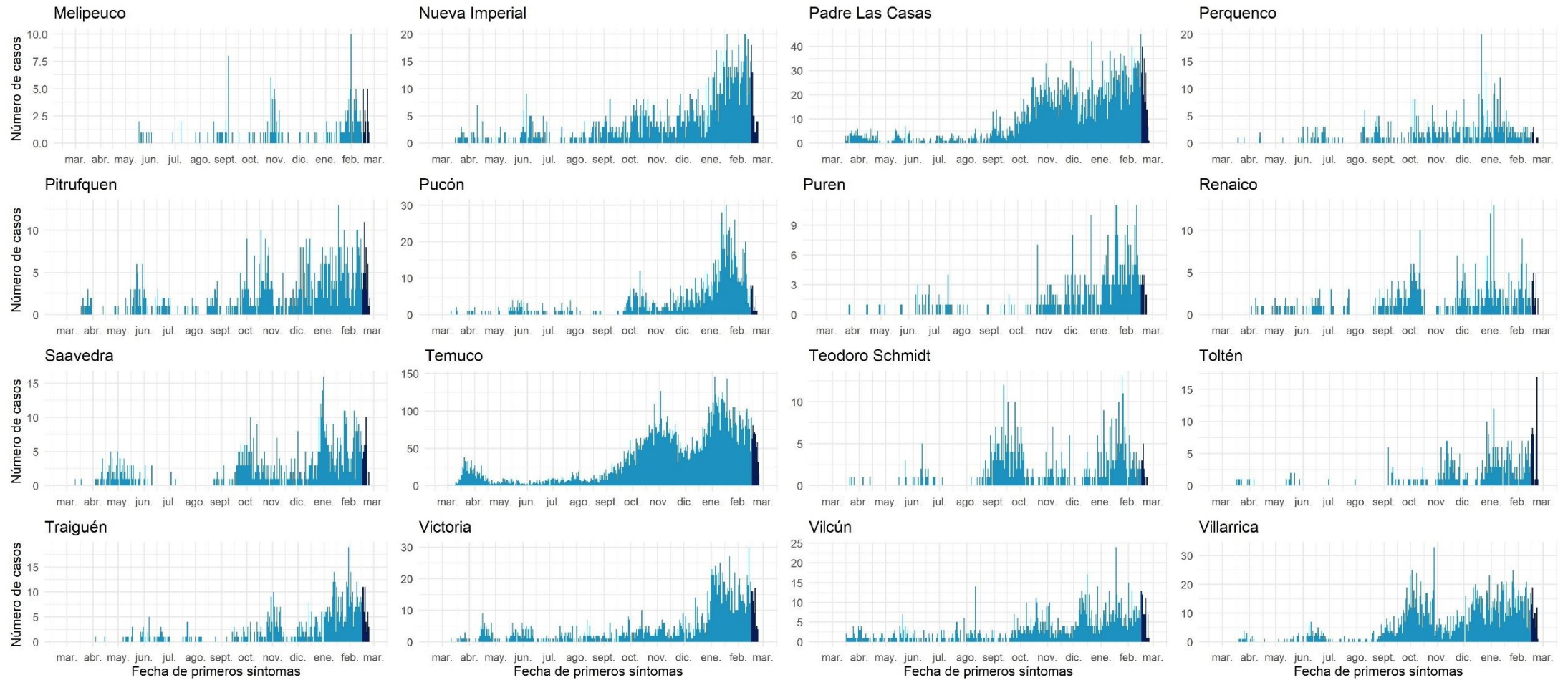

Datos provisionales al 25-02-2021

Fuente: Sistema de notificación EPIVIGILA, Dpto. de Epidemiología, DIPLAS-MINSAL.

Los Ríos

Tabla 17. Tabla resumen de indicadores comunales y casos de COVID-19 según semana epidemiológica por fecha de inicio de síntomas, notificación o toma de muestra y comuna de residencia. Región de Los Ríos, al 25 de febrero de 2021.

Comuna	Población	Número de Casos Confirmados	Tasa incidencia acumulada	Número de Casos Actuales	Tasa de Incidencia Actual	Número de Casos Activos	Tasa de Incidencia Activos
Corral	5.447	248	4553,0	20	367,2	20	367,2
Futrono	15.261	845	5537,0	97	635,6	97	635,6
La Unión	39.538	2341	5920,9	154	389,5	154	389,5
Lago Ranco	10.292	553	5373,1	25	242,9	25	242,9
Lanco	17.652	759	4299,8	37	209,6	37	209,6
Los Lagos	20.518	1018	4961,5	86	419,1	86	419,1
Máfil	7.389	351	4750,3	36	487,2	36	487,2
Mariquina	23.250	738	3174,2	60	258,1	60	258,1
Paillaco	20.798	848	4077,3	50	240,4	50	240,4
Panguipulli	35.991	1303	3620,3	104	289,0	104	289,0
Río Bueno	32.925	1436	4361,4	80	243,0	80	243,0
Valdivia	176.774	9740	5509,9	625	353,6	625	353,6
Desconocido	-	-	25	-	4	-	4
Total	405.835	20205	4978,6	1378	339,5	1378	339,5

Datos provisorios al 25-02-2021

*Se contabilizan todos los casos con información completa de comuna de residencia y semana epidemiológica de inicio de síntomas (o de notificación en casos asintomáticos). Datos faltantes se excluyen del análisis. Dado que en la mayoría de los casos los síntomas anteceden la confirmación diagnóstica, los casos presentados en semanas epidemiológicas anteriores pueden aumentar en base a fecha de inicio de síntomas. Los casos desconocidos son reportados en base a la región de notificación o de toma de muestra, y no necesariamente residen en ella.

Figura 30. Curva epidémica de casos COVID-19 según comuna de residencia, región de Los Ríos, al 25 de febrero de 2021 (casos activos en azul oscuro).

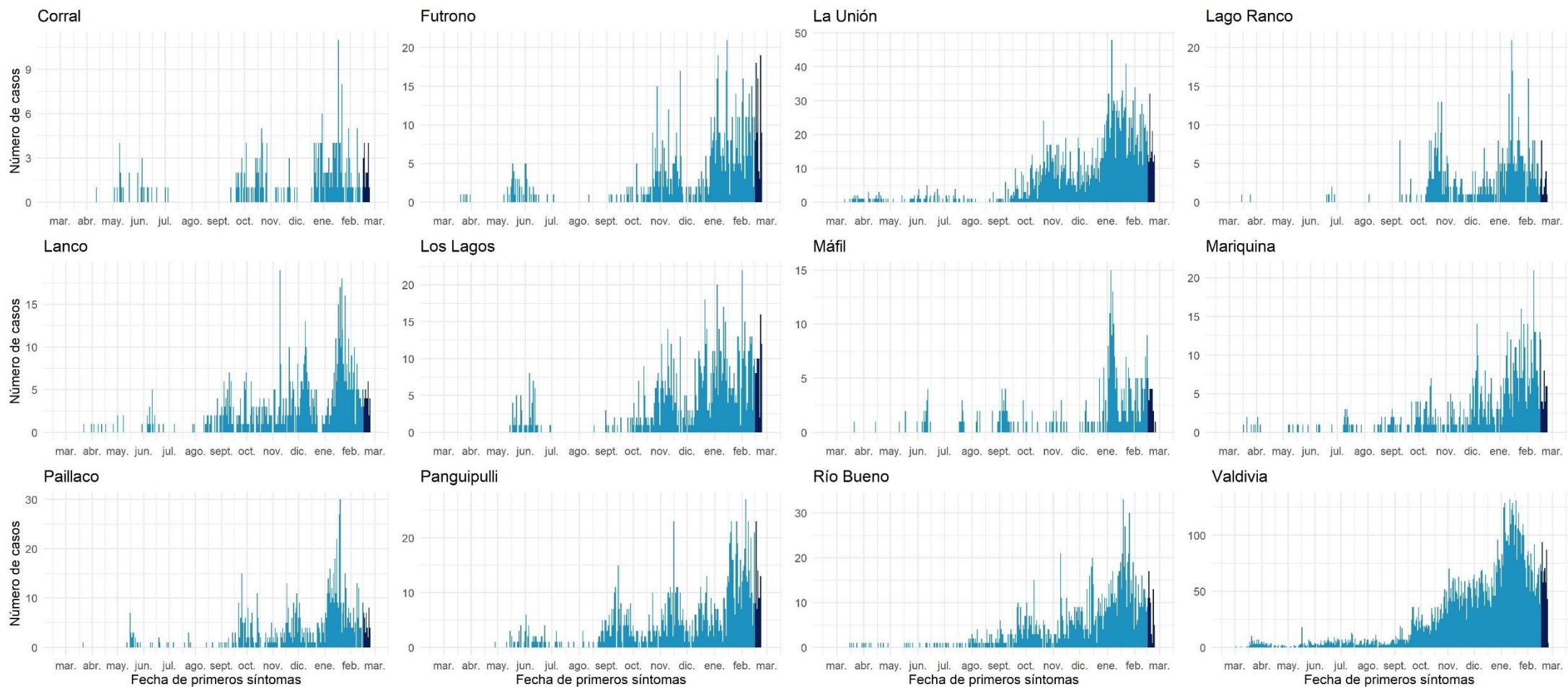

Datos provisionales al 25-02-2021

Fuente: Sistema de notificación EPIVIGILA, Dpto. de Epidemiología, DIPLAS-MINSAL.

Los Lagos

Tabla 18. Tabla resumen de indicadores comunales y casos de COVID-19 según semana epidemiológica por fecha de inicio de síntomas, notificación o toma de muestra y comuna de residencia. Región de Los Lagos, al 25 de febrero de 2021.

Comuna	Población	Número de Casos Confirmados	Tasa incidencia acumulada	Número de Casos Actuales	Tasa de Incidencia Actual	Número de Casos Activos	Tasa de Incidencia Activos
Ancud	42.458	2104	4955,5	131	308,5	130	306,2
Calbuco	36.744	3221	8766,1	99	269,4	98	266,7
Castro	47.607	2195	4610,7	139	292,0	139	292,0
Chaitén	5.020	129	2569,7	10	199,2	10	199,2
Chonchi	16.013	1055	6588,4	30	187,3	30	187,3
Cochamó	4.006	225	5616,6	4	99,9	4	99,9
Curaco de Vélez	4.066	198	4869,7	7	172,2	7	172,2
Dalcahue	15.069	948	6291,1	32	212,4	32	212,4
Fresia	12.656	946	7474,7	44	347,7	44	347,7
Frutillar	20.223	1409	6967,3	52	257,1	52	257,1
Futaleufú	2.806	20	712,8	3	106,9	3	106,9
Hualaihué	9.525	788	8273,0	43	451,4	43	451,4
Llanquihue	18.621	1413	7588,2	55	295,4	55	295,4
Los Muermos	17.817	1360	7633,2	67	376,0	67	376,0
Maullín	14.894	1826	12260,0	63	423,0	63	423,0
Osorno	173.410	10163	5860,7	378	218,0	377	217,4
Palena	1.827	75	4105,1	4	218,9	4	218,9
Puerto Montt	269.398	18608	6907,3	566	210,1	566	210,1
Puerto Octay	9.192	558	6070,5	9	97,9	9	97,9
Puerto Varas	48.620	2552	5248,9	149	306,5	149	306,5
Puqueldón	4.201	240	5712,9	5	119,0	5	119,0
Purranque	21.080	1353	6418,4	39	185,0	39	185,0
Puyehue	11.787	540	4581,3	13	110,3	13	110,3
Queilén	5.543	246	4438,0	19	342,8	19	342,8
Quellón	29.309	1797	6131,2	35	119,4	35	119,4
Quemchi	8.783	476	5419,6	7	79,7	7	79,7
Quinchao	8.298	501	6037,6	22	265,1	22	265,1
Río Negro	14.275	879	6157,6	20	140,1	20	140,1
San Juan de la Costa	7.639	641	8391,2	18	235,6	18	235,6
San Pablo	10.553	526	4984,4	21	199,0	21	199,0
Desconocido	-	137	-	7	-	7	-
Total	891.440	57129	6408,6	2091	234,6	2088	234,2

Datos provisorios al 25-02-2021

*Se contabilizan todos los casos con información completa de comuna de residencia y semana epidemiológica de inicio de síntomas (o de notificación en casos asintomáticos). Datos faltantes se excluyen del análisis. Dado que en la mayoría de los casos los síntomas anteceden la confirmación diagnóstica, los casos presentados en semanas epidemiológicas anteriores pueden aumentar en base a fecha de inicio de síntomas. Los casos desconocidos son reportados en base a la región de notificación o de toma de muestra, y no necesariamente residen en ella.

Tasa de incidencia por 100.000 habitantes.

Fuente: Sistema de notificación EPIVIGILA, Dpto. de Epidemiología, DIPLAS-MINSAL.

Figura 31. Curva epidémica de casos COVID-19 según comuna de residencia, región de Los Lagos, al 25 de febrero de 2021 (casos activos en azul oscuro).

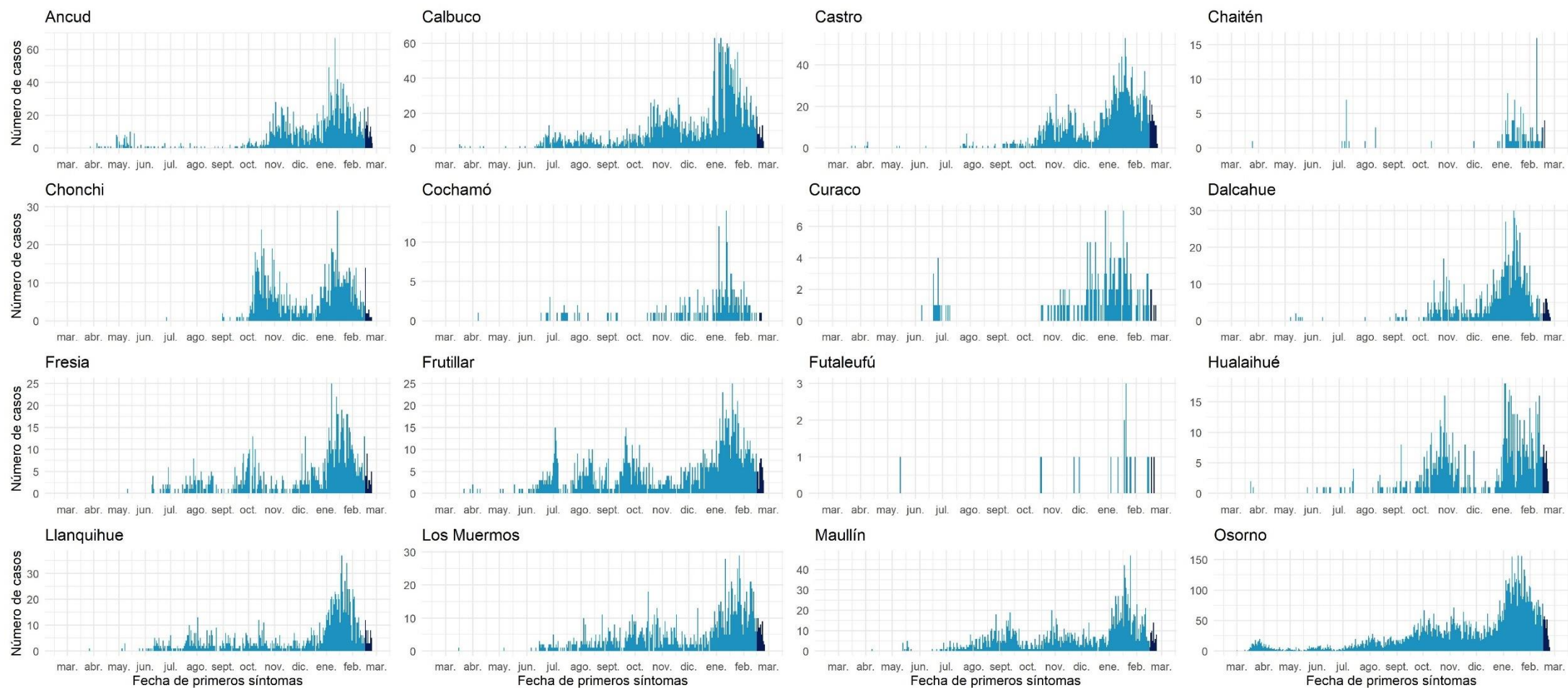

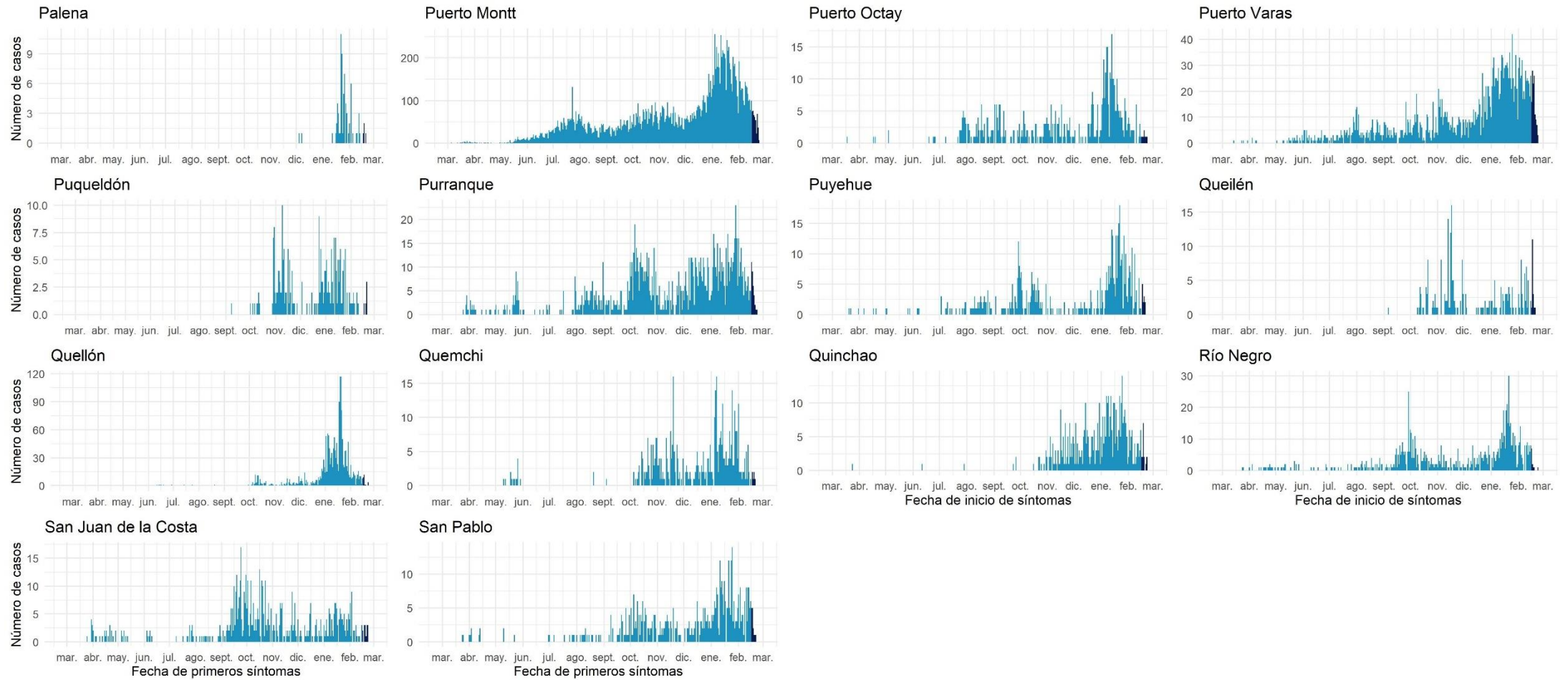

Datos provisionales al 25-02-2021

Fuente: Sistema de notificación EPIVIGILA, Dpto. de Epidemiología, DIPLAS-MINSAL.

Aisén

Tabla 19. Tabla resumen de indicadores comunales y casos de COVID-19 según semana epidemiológica por fecha de inicio de síntomas, notificación o toma de muestra y comuna de residencia. Región de Aisén, al 25 de febrero de 2021.

Comuna	Población	Número de Casos Confirmados	Tasa incidencia acumulada	Número de Casos Actuales	Tasa de Incidencia Actual	Número de Casos Activos	Tasa de Incidencia Activos
Aisén	25.002	549	2195,8	7	28,0	7	28,0
Chile Chico	5.121	176	3436,8	3	58,6	3	58,6
Cisnes	5.828	148	2539,5	1	17,2	1	17,2
Cochrane	3.685	78	2116,7	8	217,1	8	217,1
Coyhaique	61.210	2534	4139,8	119	194,4	119	194,4
Guaitecas	1.599	32	2001,3	6	375,2	6	375,2
Lago Verde	920	4	434,8	0	0,0	0	0,0
O'Higgins	661	9	1361,6	0	0,0	0	0,0
Río Ibáñez	2.699	35	1296,8	3	111,2	3	111,2
Tortel	572	3	524,5	0	0,0	0	0,0
Desconocido		-	1	-	0	-	0
Total	107.297	3569	3326,3	147	137,0	147	137,0

Datos provisorios al 25-02-2021

*Se contabilizan todos los casos con información completa de comuna de residencia y semana epidemiológica de inicio de síntomas (o de notificación en casos asintomáticos). Datos faltantes se excluyen del análisis. Dado que en la mayoría de los casos los síntomas anteceden la confirmación diagnóstica, los casos presentados en semanas epidemiológicas anteriores pueden aumentar en base a fecha de inicio de síntomas. Los casos desconocidos son reportados en base a la región de notificación o de toma de muestra, y no necesariamente residen en ella.

Tasa de incidencia por 100.000 habitantes.

Fuente: Sistema de notificación EPIVIGILA, Dpto. de Epidemiología, DIPLAS-MINSAL.

Figura 32. Curva epidémica de casos COVID-19 según comuna de residencia, región de Aisén, al 25 de febrero de 2021 (casos activos en azul oscuro).

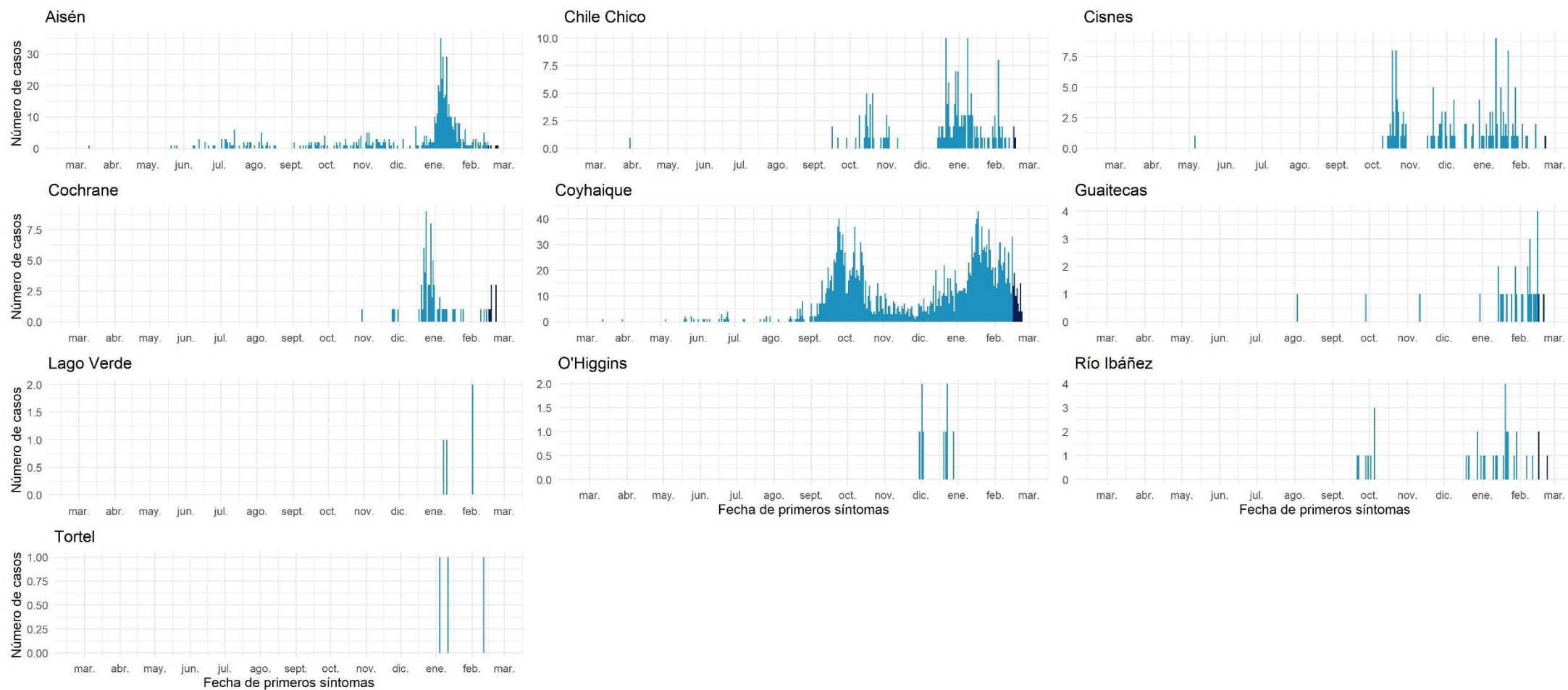

Datos provisionales al 25-02-2021

Fuente: Sistema de notificación EPIVIGILA, Dpto. de Epidemiología, DIPLAS-MINSAL.

Magallanes y la Antártica Chilena

Tabla 20. Tabla resumen de indicadores comunales y casos de COVID-19 según semana epidemiológica por fecha de inicio de síntomas, notificación o toma de muestra y comuna de residencia. Región de Magallanes y la Antártica Chilena, al 25 de febrero de 2021.

Comuna	Población	Número de Casos Confirmados	Tasa incidencia acumulada	Número de Casos Actuales	Tasa de Incidencia Actual	Número de Casos Activos	Tasa de Incidencia Activos
Antártica	137	58	42335,8	0	0,0	0	0,0
Cabo de Hornos	1.983	310	15632,9	0	0,0	0	0,0
Laguna Blanca	264	9	3409,1	0	0,0	0	0,0
Natales	23.782	3884	16331,7	89	374,2	89	374,2
Porvenir	7.323	839	11457,1	8	109,2	8	109,2
Primavera	694	55	7925,1	4	576,4	4	576,4
Punta Arenas	141.984	18618	13112,7	374	263,4	374	263,4
Río Verde	211	8	3791,5	0	0,0	0	0,0
San Gregorio	681	52	7635,8	0	0,0	0	0,0
Timaukel	282	38	13475,2	2	709,2	2	709,2
Torres del Paine	1.021	14	1371,2	0	0,0	0	0,0
Desconocido	-	46	-	1	-	1	-
Total	178.362	23931	13417,1	478	268,0	478	268,0

Datos provisorios al 25-02-2021

*Se contabilizan todos los casos con información completa de comuna de residencia y semana epidemiológica de inicio de síntomas (o de notificación en casos asintomáticos). Datos faltantes se excluyen del análisis. Dado que en la mayoría de los casos los síntomas anteceden la confirmación diagnóstica, los casos presentados en semanas epidemiológicas anteriores pueden aumentar en base a fecha de inicio de síntomas. Los casos desconocidos son reportados en base a la región de notificación o de toma de muestra, y no necesariamente residen en ella.

Tasa de incidencia por 100.000 habitantes.

Fuente: Sistema de notificación EPIVIGILA, Dpto. de Epidemiología, DIPLAS-MINSAL.

Figura 33. Curva epidémica de casos COVID-19 según comuna de residencia, región de Magallanes, al 25 de febrero de 2021 (casos activos en azul oscuro).

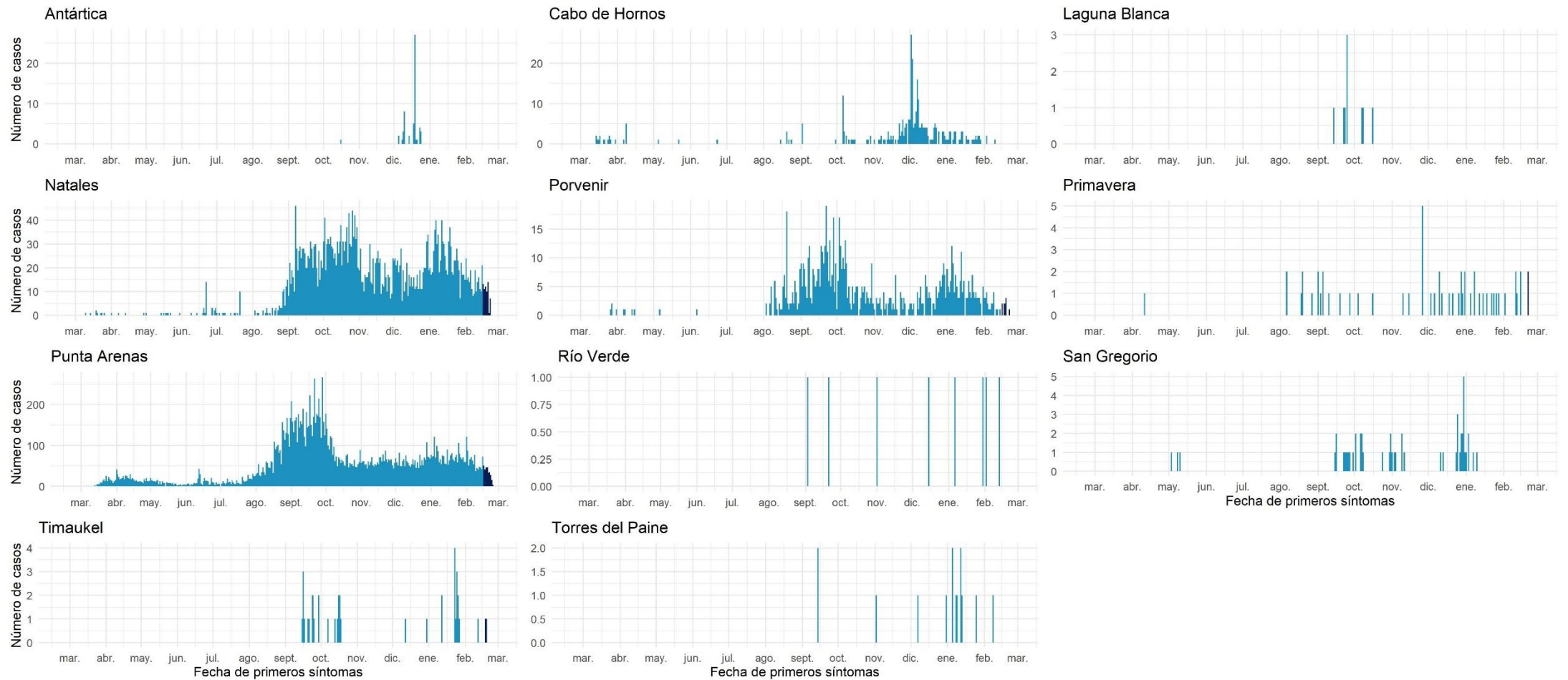

Datos provisionales al 25-02-2021

Fuente: Sistema de notificación EPIVIGILA, Dpto. de Epidemiología, DIPLAS-MINSAL.

REFERENCIAS

- Paules, C. I., Marston, H. D., & Fauci, A. S. (2020). Coronavirus infections—more than just the common cold. *Jama*, 323(8), 707-708.
- OMS. (2020). WHO, situation report 1. Disponible en línea en https://www.who.int/docs/default-source/coronaviruse/situation-reports/20200121-sitrep-1-2019-ncov.pdf?sfvrsn=20a99c10_4
- OMSb. (2020). Naming the coronavirus disease (COVID-19) and the virus that causes it. Disponible en línea en [https://www.who.int/emergencies/diseases/novel-coronavirus-2019/technical-guidance/naming-the-coronavirus-disease-\(covid-2019\)-and-the-virus-that-causes-it](https://www.who.int/emergencies/diseases/novel-coronavirus-2019/technical-guidance/naming-the-coronavirus-disease-(covid-2019)-and-the-virus-that-causes-it)
- OMSc. (2020). WHO, situation report – 11. Disponible en línea en https://www.who.int/docs/default-source/coronaviruse/situation-reports/20200131-sitrep-11-ncov.pdf?sfvrsn=de7c0f7_4
- OMSd. (2020). WHO, situation report – 51. Disponible en línea en https://www.who.int/docs/default-source/coronaviruse/situation-reports/20200311-sitrep-51-covid-19.pdf?sfvrsn=1ba62e57_10
- OMSe. (2020). Coronavirus disease (COVID-19) Pandemic. Disponible en línea en <https://www.who.int/emergencies/diseases/novel-coronavirus-2019>
- Corey, G. (1995). *Serie Vigilancia 1: Vigilancia Epidemiológica*. Centro Panamericano de Ecología Humana y Salud. Metepec, México.
- García Pérez, C., & Alfonso Aguilar, P. (2013). Vigilancia epidemiológica en salud. *Revista Archivo Médico de Camagüey*, 17(6), 121-128.

ANEXOS

Calendario epidemiológico

- Semana 9: 23 al 29 de febrero 2020.
- Semana 10: 1 al 7 de marzo.
- Semana 11: 8 al 14 de marzo.
- Semana 12: 15 al 21 de marzo.
- Semana 13: 22 al 28 de marzo.
- Semana 14: 29 de marzo al 4 de abril.
- Semana 15: 5 al 11 de abril.
- Semana 16: 12 al 18 de abril.
- Semana 17: 19 al 25 de abril.
- Semana 18: 26 de abril al 2 de mayo.
- Semana 19: 3 al 9 de mayo.
- Semana 20: 10 al 16 de mayo.
- Semana 21: 17 al 23 de mayo.
- Semana 22: 24 al 30 de mayo.
- Semana 23: 31 de mayo al 6 de junio.
- Semana 24: 7 al 13 de junio.
- Semana 25: 14 al 20 de junio.
- Semana 26: 21 al 27 de junio.
- Semana 27: 28 de junio al 4 de julio.
- Semana 28: 5 al 11 de julio.
- Semana 29: 12 al 18 de julio.
- Semana 30: 19 al 25 de julio.
- Semana 31: 26 de julio al 1 de agosto.
- Semana 32: 2 al 8 de agosto.
- Semana 33: 9 al 15 de agosto.
- Semana 34: 16 al 22 de agosto.
- Semana 35: 23 al 29 de agosto.
- Semana 36: 30 de agosto al 5 de septiembre.
- Semana 37: 6 al 12 de septiembre.
- Semana 38: 13 al 19 de septiembre.
- Semana 39: 20 al 26 de septiembre.
- Semana 40: 27 de septiembre al 3 de octubre.
- Semana 41: 4 al 10 de octubre.
- Semana 42: 11 al 17 de octubre.
- Semana 43: 18 al 24 de octubre.

- Semana 44: 25 al 31 de octubre.
- Semana 45: 1 al 7 de noviembre.
- Semana 46: 8 al 14 de noviembre.
- Semana 47: 15 al 21 de noviembre.
- Semana 48: 22 al 28 de noviembre.
- Semana 49: 29 de noviembre al 5 de diciembre.
- Semana 50: 6 al 12 de diciembre.
- Semana 51: 13 al 19 de diciembre.
- Semana 52: 20 al 26 de diciembre.
- Semana 53: 27 de diciembre 2020 al 2 de enero 2021.
- Semana 1: 3 al 9 de enero.
- Semana 2: 10 al 16 de enero.
- Semana 3: 17 al 23 de enero.
- Semana 4: 24 al 30 de enero.
- Semana 5: 31 de enero al 6 de febrero.
- Semana 6: 7 al 13 de febrero.
- Semana 7: 14 al 20 de febrero.
- Semana 8: 21 al 27 de febrero.
- Semana 9: 28 de febrero al 6 de marzo.
- Semana 10: 7 al 13 de marzo.

Datos asociados a figuras.

Tabla 21. Datos asociados a Figura 11.

Signos / Síntoma	Hospitalizados		Sin Hospitalización	
	N°	%	N°	%
Tos	41.570	57,4	379.920	44,7
Fiebre	30.824	42,6	402.919	47,4
Mialgia	30.547	42,2	234.223	27,6
Disnea	26.804	37	63.403	7,5
Cefalea	25.601	35,4	449.057	52,9
Odinofagia	12.791	17,7	258.616	30,4
Dolor torácico	7.558	10,4	53.855	6,3
Taquipnea	7.547	10,4	4.993	0,6
Otros	7.322	10,1	92.454	10,9
Diarrea	6.402	8,8	82.478	9,7
Dolor abdominal	4.987	6,9	47.997	5,6
Anosmia*	4.207	5,8	143.498	16,9
Ageusia*	3.699	5,1	112.967	13,3
Postración	1.403	1,9	3.277	0,4
Cianosis	1.161	1,6	451	0,1

Tabla 22. Datos asociados a Figura 12.

Comorbilidades	Hospitalizados		Sin Hospitalización	
	N°	%	N°	%
Hipertensión Arterial	28.709	39,7	88.940	10,5
Diabetes	17.699	24,4	43.893	5,2
Otra	11.074	15,3	52.202	6,1
Obesidad	5.038	7	20.392	2,4
Enfermedad Pulmonar Crónica	3.688	5,1	4.612	0,5
Enfermedad Renal Crónica	3.289	4,5	3.386	0,4
Cardiopatía Crónica	2.920	4	4.137	0,5
Enfermedad Cardiovascular	2.902	4	4.766	0,6
Asma	2.628	3,6	24.073	2,8
Enfermedad Neurológica Crónica	1.744	2,4	2.381	0,3
Inmunocomprometido	1.720	2,4	3.134	0,4
Enfermedad Hepática Crónica	773	1,1	571	0,1