

INFORME EPIDEMIOLÓGICO N°175
ENFERMEDAD POR SARS-CoV-2
(COVID-19)

CHILE 28 de febrero de 2022

Departamento de Epidemiología



Contenido

1. RESUMEN	2
2. OBJETIVO DEL REPORTE	3
3. MÉTODO	3
3.1. Fuentes de información	3
4. SITUACIÓN EPIDEMIOLÓGICA	4
4.1. PARTE 1: SITUACIÓN NACIONAL SEGÚN REGIÓN DE OCURRENCIA O NOTIFICACIÓN . . .	4
4.2. PARTE 2: SITUACIÓN NACIONAL SEGÚN REGIÓN DE RESIDENCIA	25
4.2.1. Arica y Parinacota	28
4.2.2. Tarapacá	30
4.2.3. Antofagasta	32
4.2.4. Atacama	34
4.2.5. Coquimbo	36
4.2.6. Valparaíso	38
4.2.7. Metropolitana	42
4.2.8. Libertador General Bernardo O'Higgins	48
4.2.9. Maule	52
4.2.10. Ñuble	55
4.2.11. Biobío	58
4.2.12. Araucanía	62
4.2.13. Los Ríos	65
4.2.14. Los Lagos	67
4.2.15. Aisén	70
4.2.16. Magallanes y la Antártica Chilena	72
5. CONCEPTOS CLAVE	75
6. REFERENCIAS	77
7. ANEXOS	78
7.1. Datos asociados a figuras.	78

1. RESUMEN

- En Chile, hasta el 27 de febrero de 2022 han ocurrido 3.415.115 casos de COVID-19 (3.061.019 con confirmación de laboratorio y 354.096 probables, sin confirmación de laboratorio), con una tasa de 17.223,2 por 100.000 habitantes. Esta tasa es la incidencia acumulada, es decir, el total de casos diagnosticados (confirmados y probables) desde el 3 de marzo 2020, fecha del primer caso, hasta la fecha de emisión de este informe. No representa la tasa de incidencia actual, ni la cifra de personas aún en etapa de generar posibles contagios.
- Las mayores tasas de casos activos por 100.000 habitantes, según casos confirmados y probables se encuentran en la Región de Los Ríos (1.119,5), Biobío (1.048,7) y Ñuble (1.025,8).
- De los casos notificados confirmados y probables en EPIVIGILA, la mediana de edad es de 38 años, donde el 10,2% correspondieron a menores de 15 años, el 26,3% a personas de 15-29 años, el 28,6% a personas de 30-44 años, el 25,2% a personas de 45-64 años, mientras que el 9,8% restante a adultos de 65 y más años.

2. OBJETIVO DEL REPORTE

Describir la información actualizada de COVID-19 en Chile, en base a datos disponibles hasta el 27 de febrero de 2022 a las 00:30 h. La información se entrega a nivel país, regional y según comuna de residencia.

3. MÉTODO

El presente informe es una descripción de los casos totales de COVID-19 en Chile, (confirmados y probables de COVID-19, CIE 10: U07.1 y U07.2), que se basa en fuentes de información complementarias y se organiza en dos partes:

Parte 1: Situación nacional y regional de casos confirmados y probables según región de ocurrencia (notificación) o de toma de muestra.

Parte 2: Situación regional y comunal de casos confirmados y probables según región y comuna de residencia.

Según las bases de datos disponibles se presentan indicadores descriptivos por tiempo, lugar y persona. Para la descripción temporal se utilizan los casos por semana epidemiológica (SE) según fecha de inicio de síntomas (para casos sintomáticos), de notificación (para casos asintomáticos) o de toma de muestra (para casos reportados por laboratorio). Se calculan tasas de incidencia por 100.000 habitantes (habs.) a nivel nacional, regional y por comuna de residencia utilizando la actualización de proyecciones de población del Instituto Nacional de Estadísticas (INE) 2022, en base al Censo 2017.

Este informe captura y procesa información en cumplimiento de la ley N° 20.584 que “Regula los derechos y deberes que tienen las personas en relación con acciones vinculadas a su atención en salud”, el DFL N.º 1/2005 del Ministerio de Salud de Chile (MINSAL) y la ley N°19.628 sobre datos sensibles.

La información que se presenta corresponde a data provisoria en proceso de validación. En el presente informe no se incluyeron las figuras 14 y 15 de los informes anteriores, dado que esa información se encuentra disponible en las estadísticas de defunciones del Departamento de Estadísticas e Información (DEIS, MINSAL), publicadas en: <https://deis.minsal.cl>

3.1. Fuentes de información

- Resultado de muestras de laboratorio recibidas hasta las 23:59 h. del 26 de febrero de 2022
- Sistema de vigilancia epidemiológica EPIVIGILA del Departamento de Epidemiología del MINSAL hasta las 00:30 h. del 27 de febrero de 2022 .
- Investigación epidemiológica realizada por las unidades de Epidemiología de las Secretarías Regionales Ministeriales (SEREMI) de Salud del país.
- Registro de defunciones del Departamento de Estadísticas e Información en Salud (DEIS) del MINSAL hasta el 26 de febrero de 2022 .
- Base de datos de la unidad de gestión de camas críticas (UGCC) de la División de Gestión de Redes Asistenciales (DIGERA) del MINSAL.
- Proyección de población del INE 2022 en base a Censo 2017.

4. SITUACIÓN EPIDEMIOLÓGICA

4.1. PARTE 1: SITUACIÓN NACIONAL SEGÚN REGIÓN DE OCURRENCIA O NOTIFICACIÓN

La Figura 1 presenta la curva de casos de COVID-19 (confirmados y probables) por laboratorio según día. Al 27 de febrero de 2022 se registra un total de 3.415.115 casos acumulados (confirmados y probables).

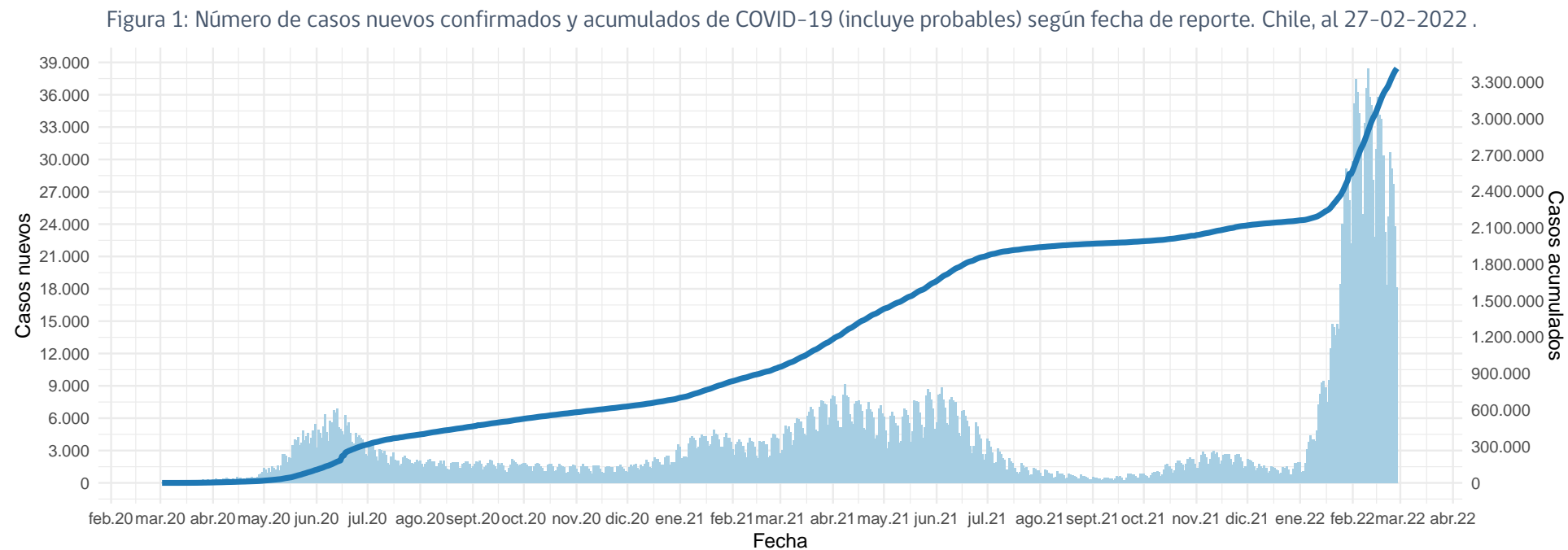

(barras=casos nuevos; línea=casos acumulados)

Datos provisorios al 27-02-2022

La serie de datos corresponde al Producto 62 descargable desde <https://github.com/MinCiencia/Datos-COVID19/tree/master/output/producto62>

Fuente: Ministerio de Salud

Figura 2: Curva epidémica de casos COVID-19 (confirmados y probables) desde el primer caso reportado a la fecha de este reporte, según fecha de inicio de síntomas (2A) y notificación (2B). El panel 2C muestra la carga observada de casos confirmados, junto a casos imputados y estimados a nivel nacional.

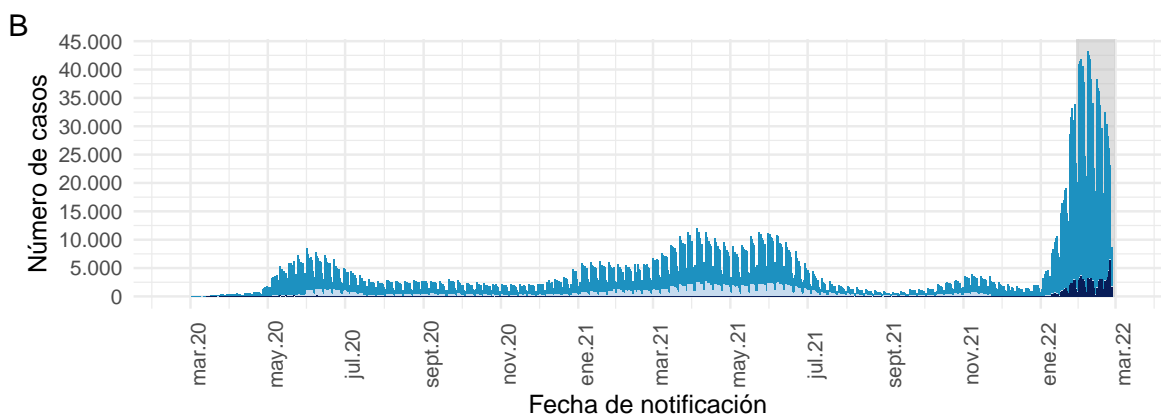
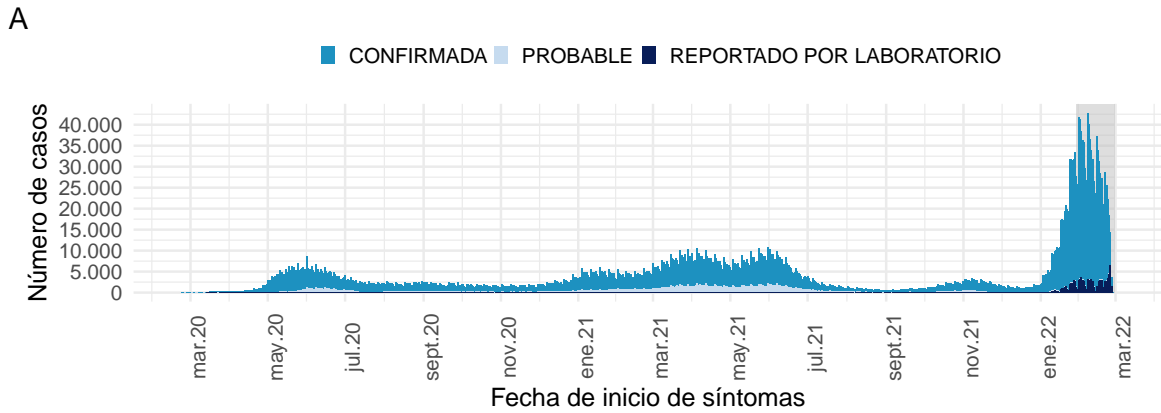

Datos provisionarios al 27-02-2022

Los casos con fecha de inicio de síntomas, toma de muestra y notificación dentro del área gris se encuentran en proceso de reporte.

La serie de datos corresponde al Producto 59 y 60 descargable desde

<https://github.com/MinCiencia/Datos-COVID19/tree/master/output/producto59> y <https://github.com/MinCiencia/Datos-COVID19/tree/master/output/producto60>

Fuente: Sistema de notificación EPIVIGILA, Dpto. de Epidemiología, MINSAL.

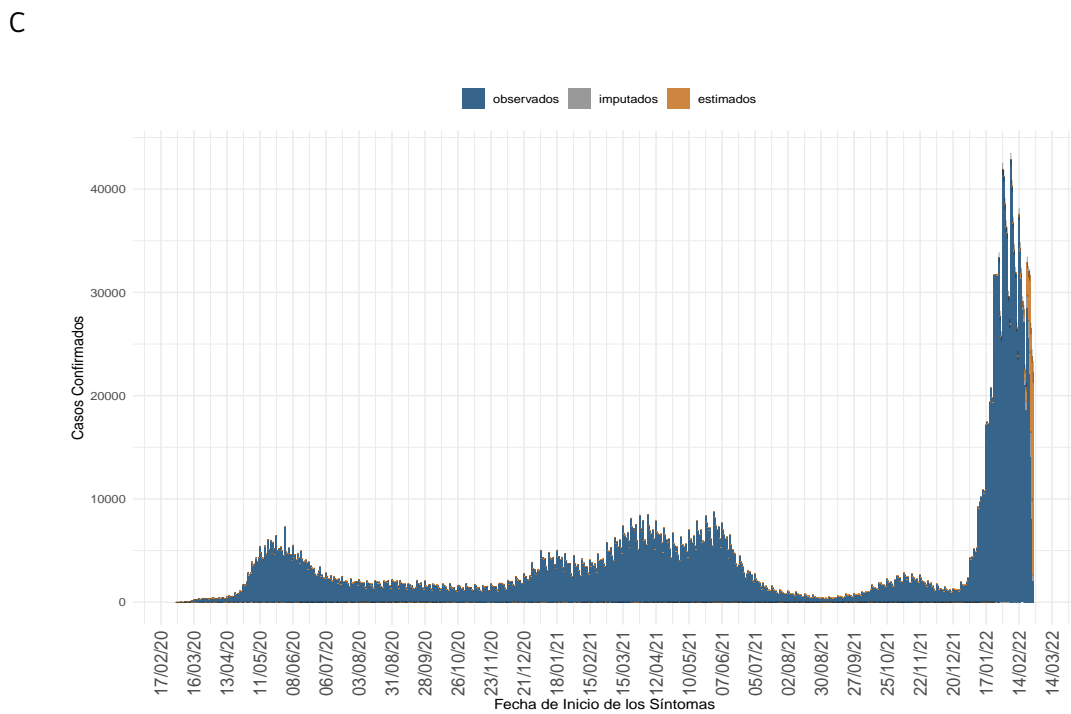

(a) Nacional

Datos provisionarios al 27-02-2022, en proceso de validación.

Detalles metodológicos en <https://www.icovidchile.cl/>

Fuente: Sistema de notificación EPIVIGILA, Dpto. de Epidemiología, MINSAL

Figura 3: Casos de COVID-19 (confirmados y probables) por fecha de inicio de síntomas o toma de muestra según región. Chile, al 27-02-2022 .

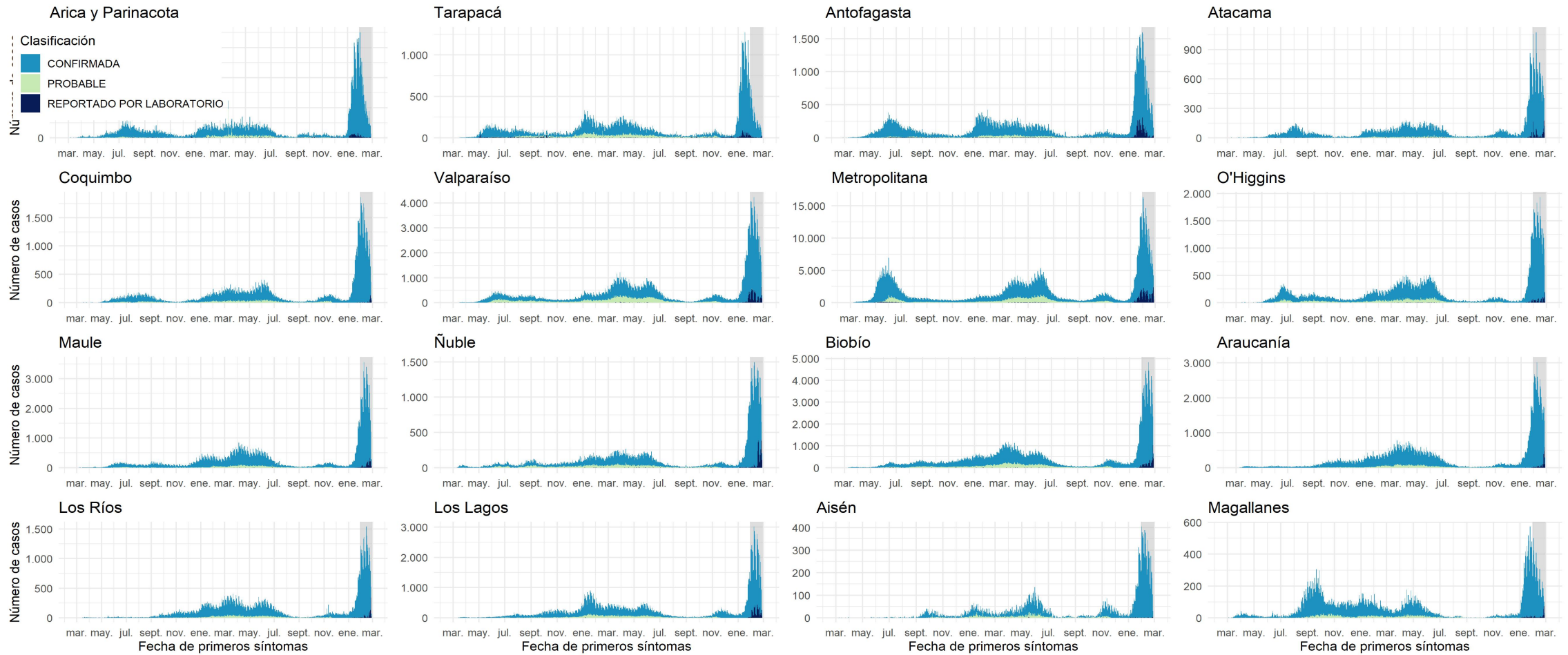

Datos provisorios al 27-02-2022

Los casos con fecha de inicio de síntomas, toma de muestra y notificación dentro del área gris se encuentran en proceso de reporte. Los casos con comuna de residencia desconocida son reportados en base a la región de notificación o de toma de muestra, y no necesariamente residen en ella (incluye personas testeadas que se encontraban de paso o no ingresaron al país).

Fuente: Sistema de notificación EPIVIGILA, Dpto. de Epidemiología, MINSAL.

Figura 4: Curva epidémica de casos sintomáticos de COVID-19 según fecha de inicio de síntomas, al 27-02-2022.

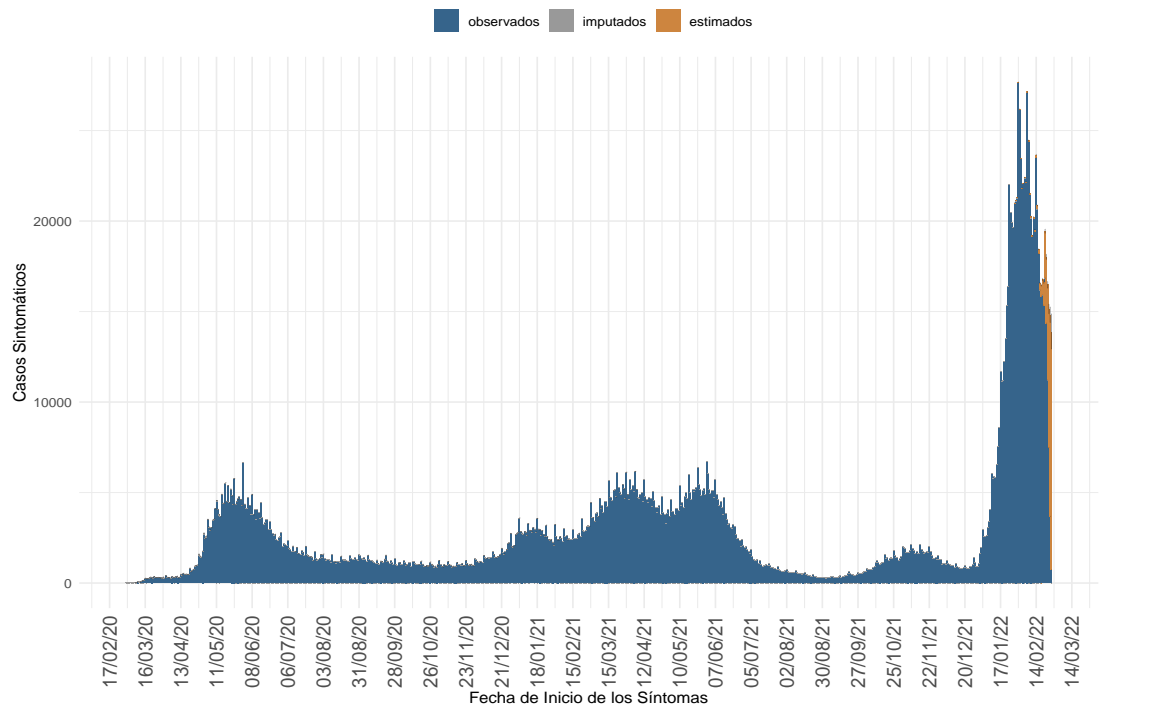

(a) Nacional

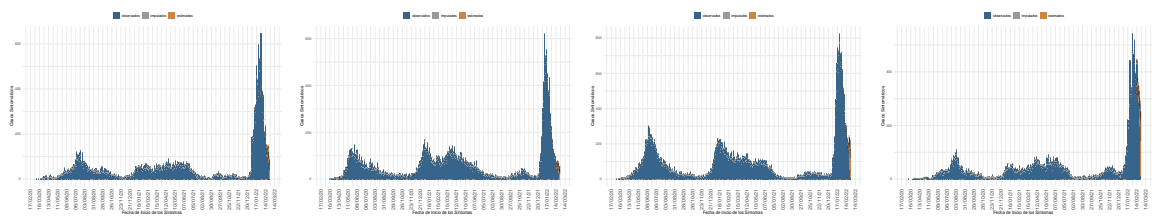

(b) Arica y Parinacota

(c) Tarapacá

(d) Antofagasta

(e) Atacama

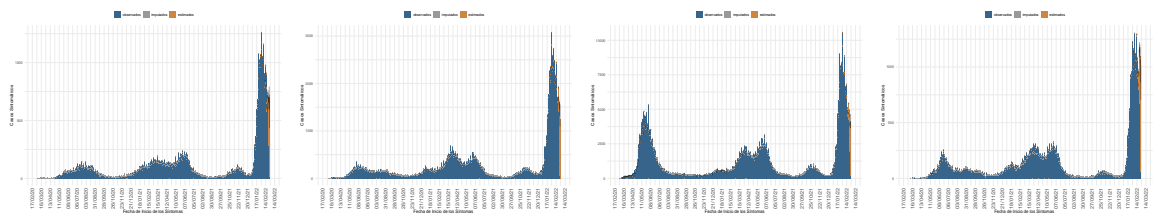

(f) Coquimbo

(g) Valparaíso

(h) Metropolitana

(i) Libertador Gral. B. O'Higgins

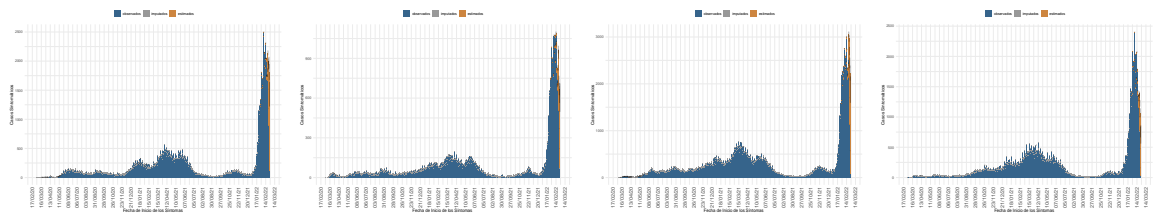

(j) Maule

(k) Ñuble

(l) Biobío

(m) La Araucanía

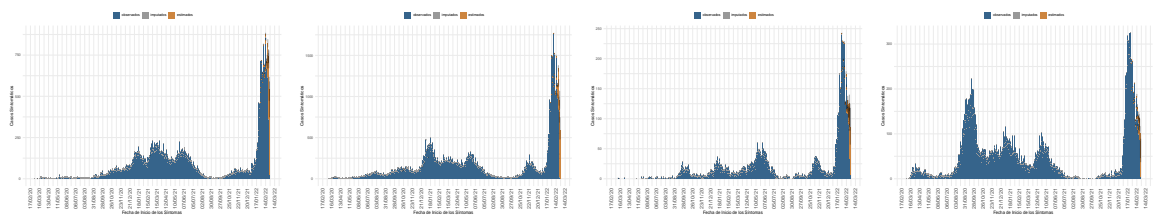

(n) Los Ríos

(ñ) Los Lagos

(o) Aysén

(p) Magallanes

Dada la resolución variable de la imagen vectorial, se recomienda ajustar mediante zoom para una mayor visualización de las figuras. Datos provisionales al 27-02-2022, en proceso de validación.

Fuente: Sistema de notificación EPIVIGILA, Dpto. de Epidemiología, MINSAL

Figura 5: Casos de COVID-19 confirmados y estimados; Número efectivo reproductivo diario, calculado sobre la base de los últimos 7 días, al 27-02-2022 .

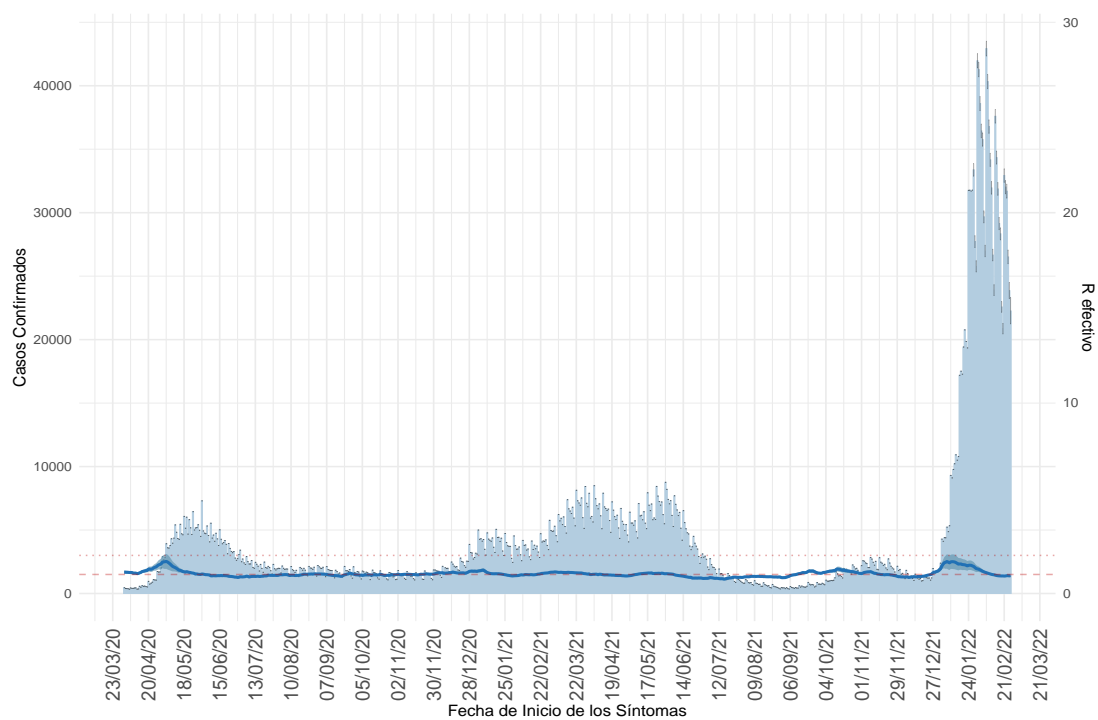

(a) Nacional

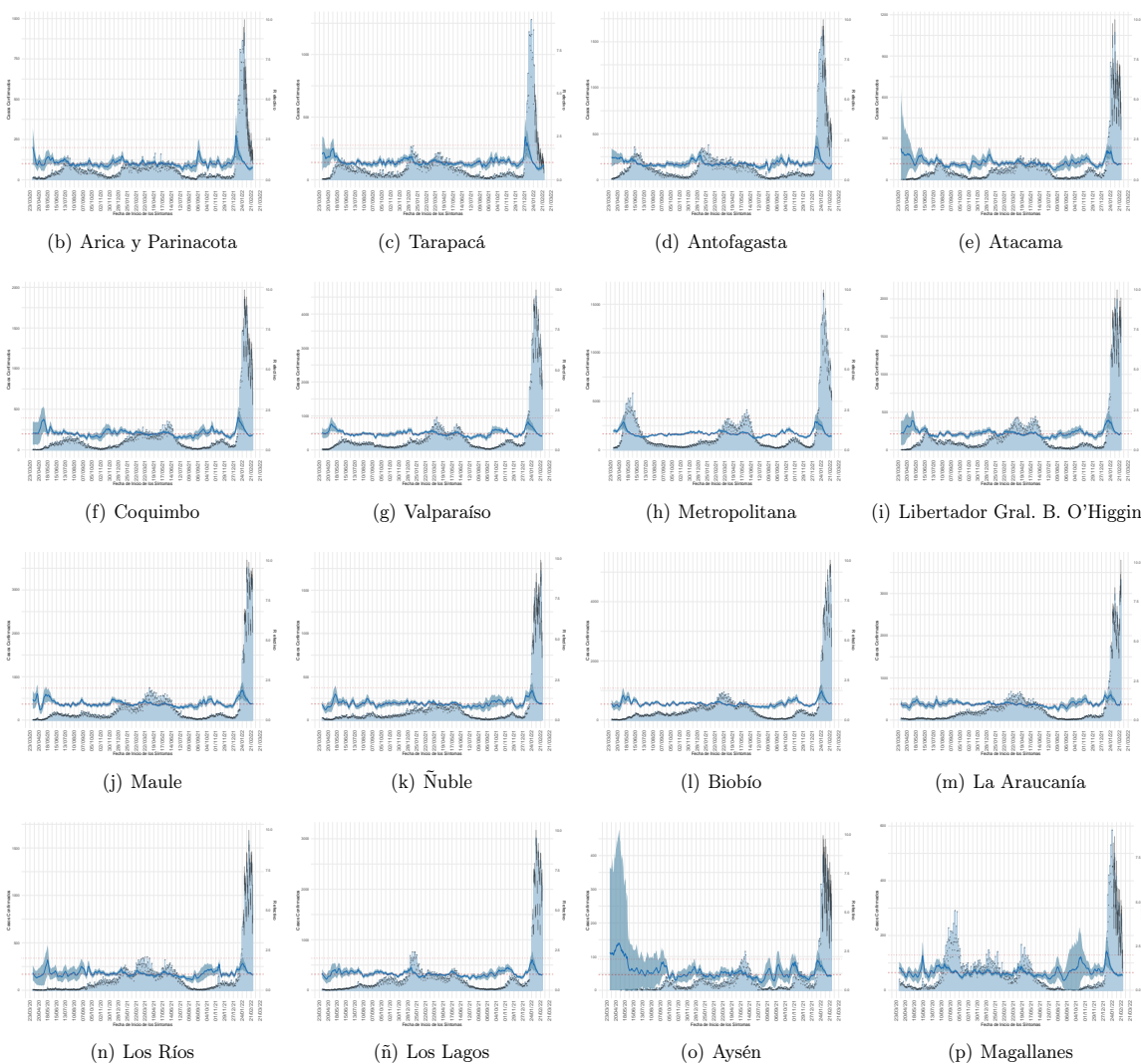

Dada la resolución variable de la imagen vectorial, se recomienda ajustar mediante zoom para una mayor visualización de las figuras. Datos provisorios al 27-02-2022 , en proceso de validación.

Detalles metodológicos en <https://www.icovidchile.cl/>

Fuente: Sistema de notificación EPIVIGILA, Dpto. de Epidemiología, MINSAL

Figura 6: Evolución de la tasa de incidencia por cada 100 mil habitantes, según grupo de edad al 27-02-2022.

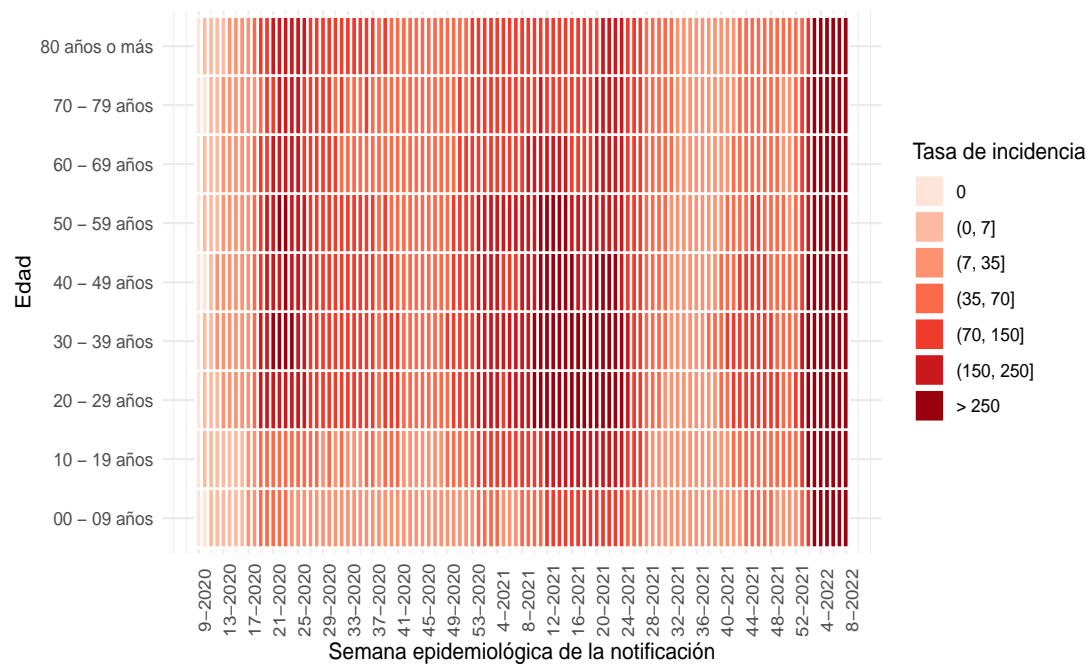

(a) Nacional

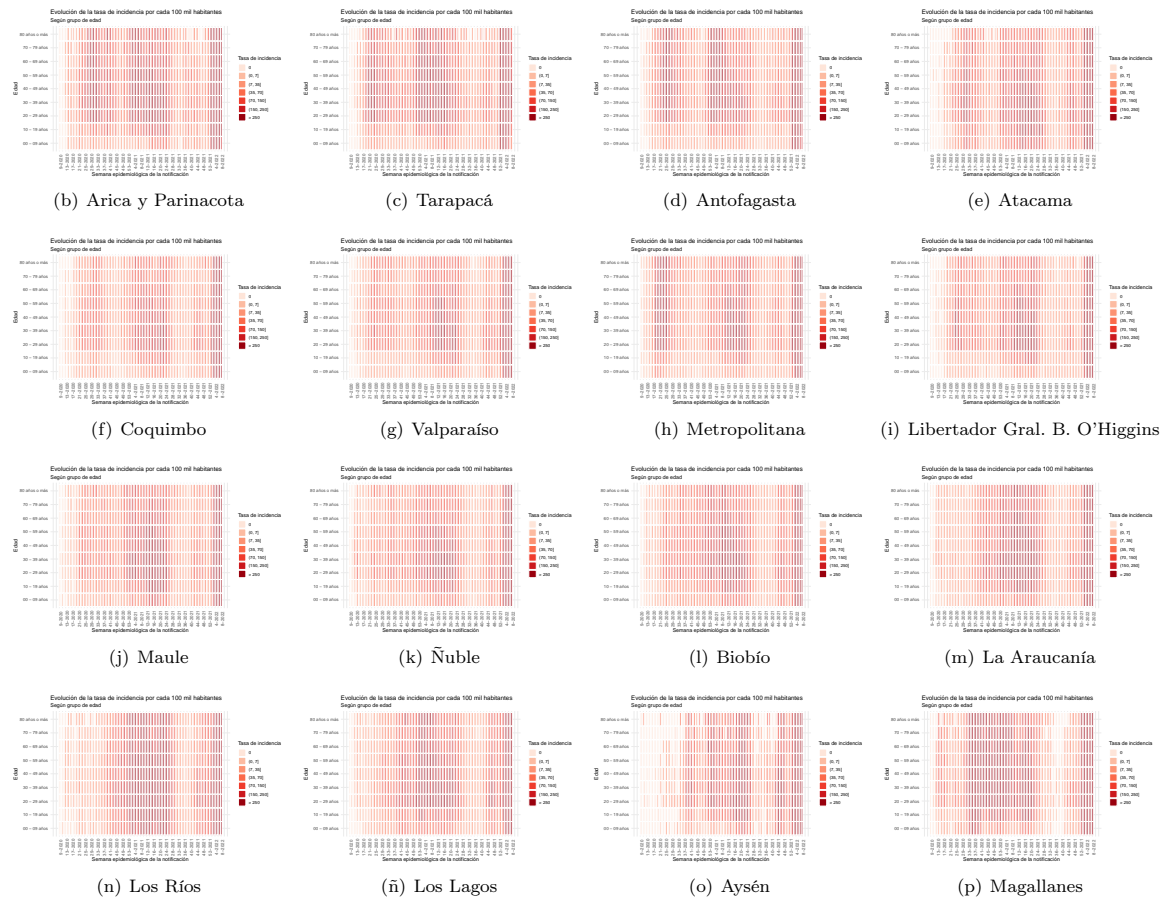

Dada la resolución variable de la imagen vectorial, se recomienda ajustar mediante zoom para una mayor visualización de las figuras

Figura 7: Capacidad de testeo nacional a través del tiempo. Chile, al 27-02-2022.

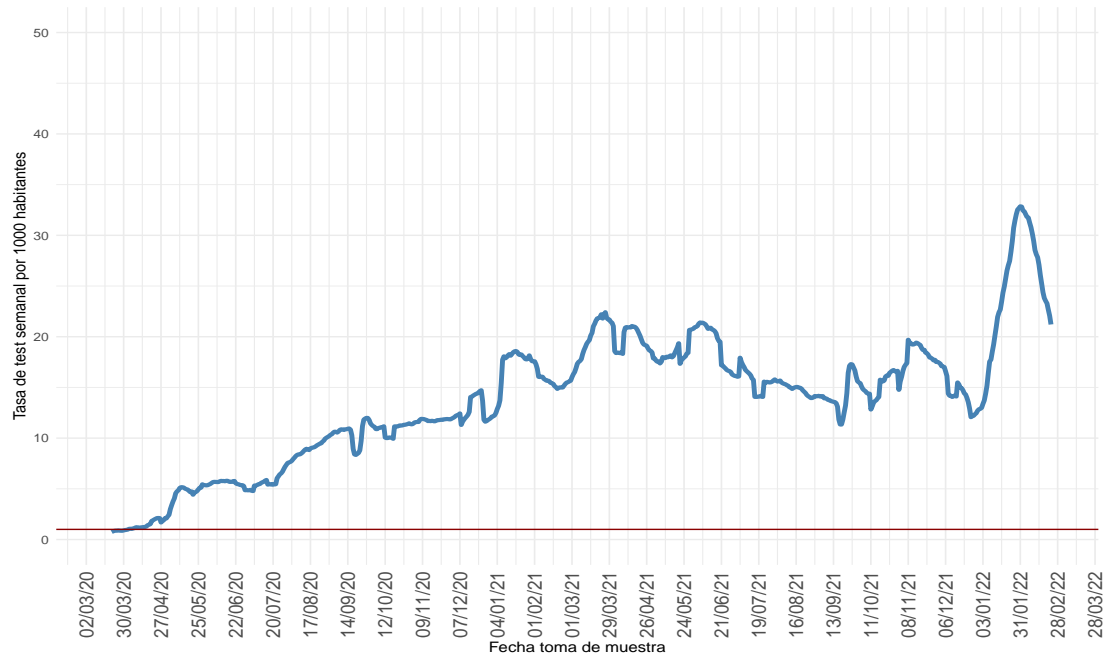

(a) Nacional

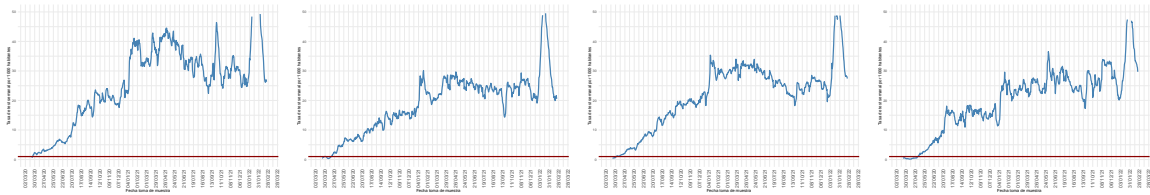

(b) Arica y Parinacota

(c) Tarapacá

(d) Antofagasta

(e) Atacama

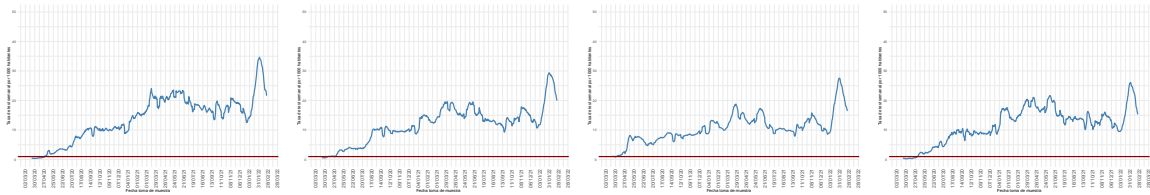

(f) Coquimbo

(g) Valparaíso

(h) Metropolitana

(i) Libertador Gral. B. O'Higgins

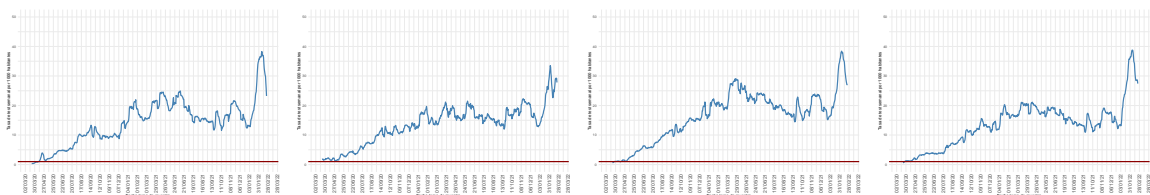

(j) Maule

(k) Ñuble

(l) Biobío

(m) La Araucanía

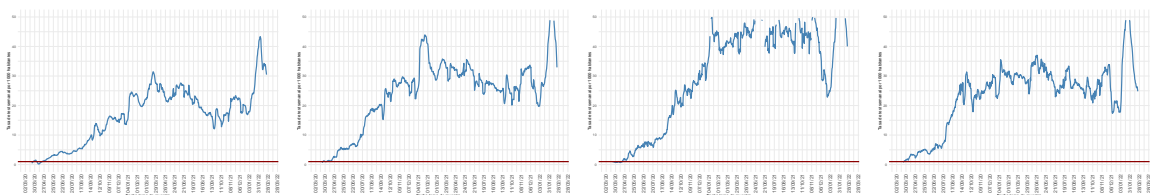

(n) Los Ríos

(ñ) Los Lagos

(o) Aysén

(p) Magallanes

Dada la resolución variable de la imagen vectorial, se recomienda ajustar mediante zoom para una mayor visualización de las figuras Datos provisorios al 27-02-2022

Detalles metodológicos en <https://www.icovidchile.cl/>

Fuente: Sistema de notificación EPIVIGILA, Dpto. de Epidemiología, MINSAL

Figura 8: Proporción de exámenes positivos a lo largo del tiempo. Chile, al 27-02-2022.

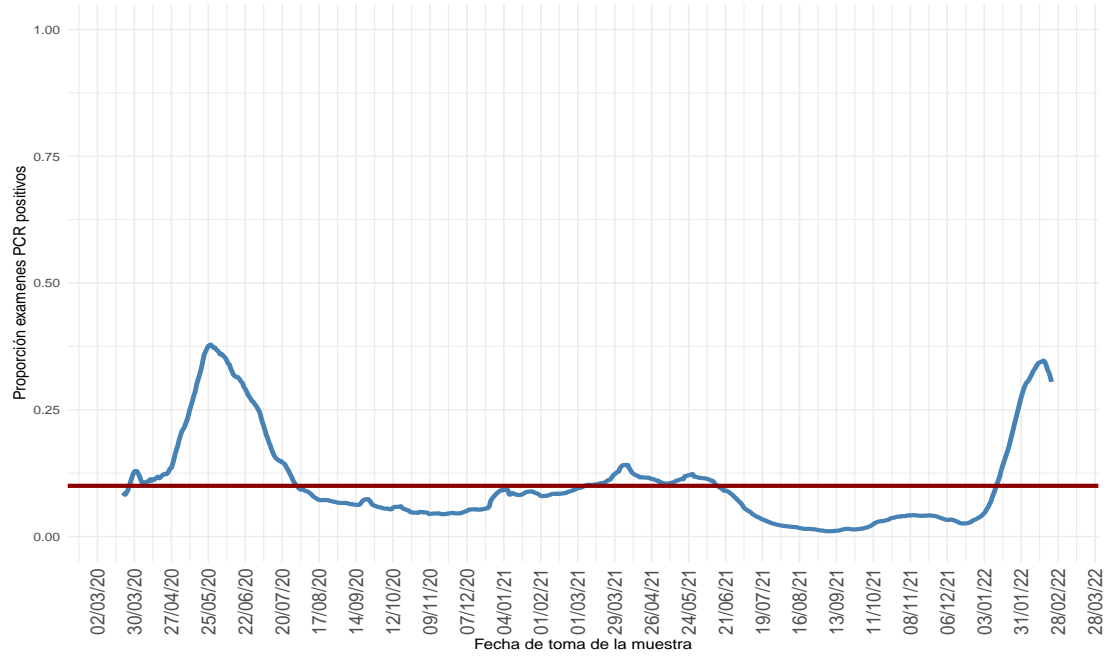

(a) Nacional

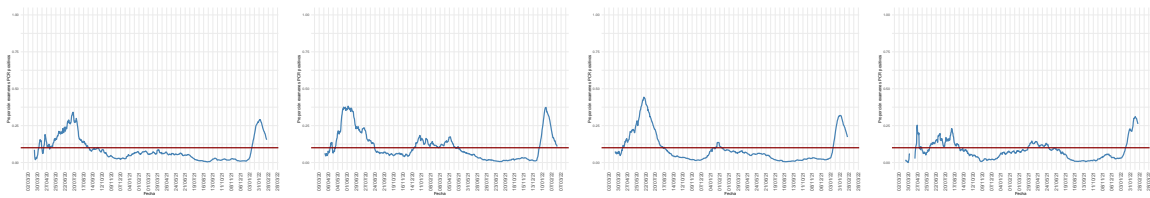

(b) Arica y Parinacota

(c) Tarapacá

(d) Antofagasta

(e) Atacama

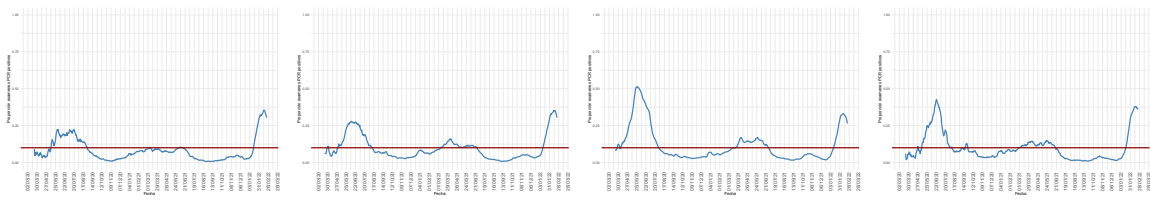

(f) Coquimbo

(g) Valparaíso

(h) Metropolitana

(i) Libertador Gral. B. O'Higgins

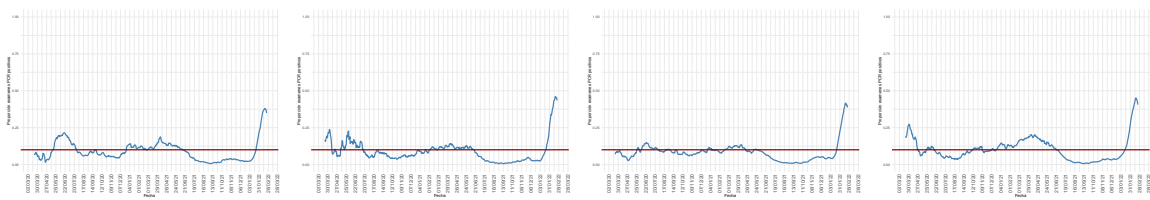

(j) Maule

(k) Ñuble

(l) Biobío

(m) La Araucanía

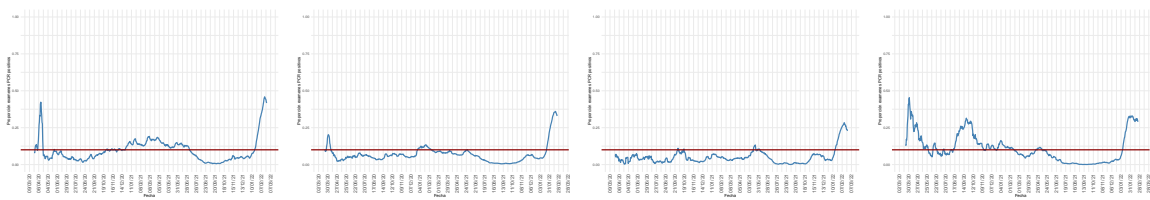

(n) Los Ríos

(ñ) Los Lagos

(o) Aysén

(p) Magallanes

Dada la resolución variable de la imagen vectorial, se recomienda ajustar mediante zoom para una mayor visualización de las figuras

Figura 9: Positividad de PCR para SARS-CoV-2 por rango etario a lo largo del tiempo, a nivel regional. Chile, al 27-02-2022 .

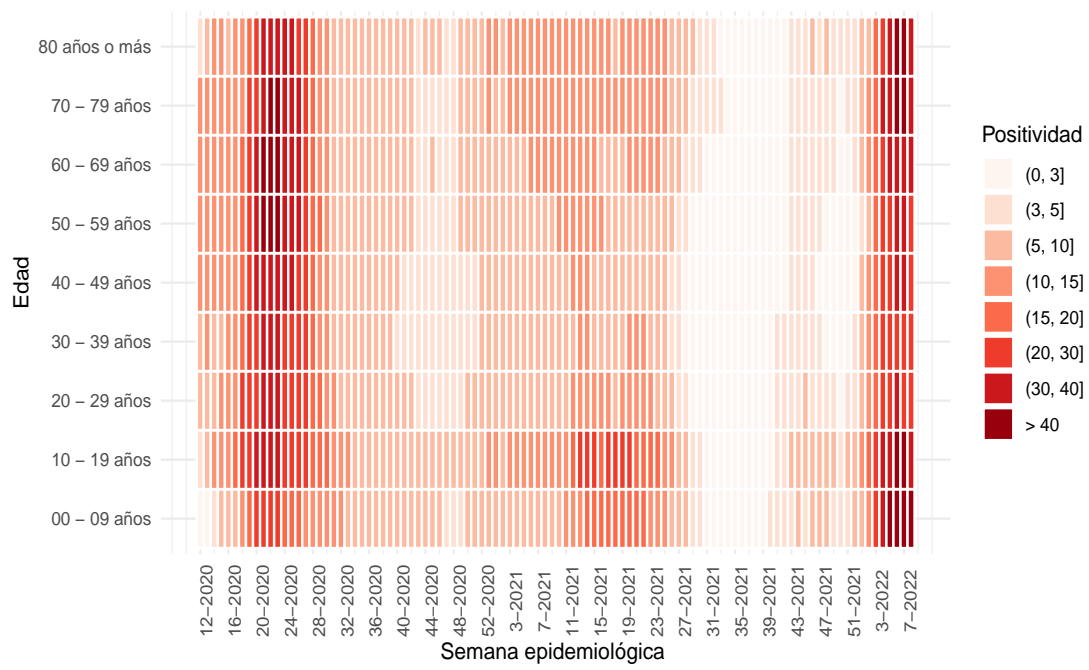

(a) Nacional

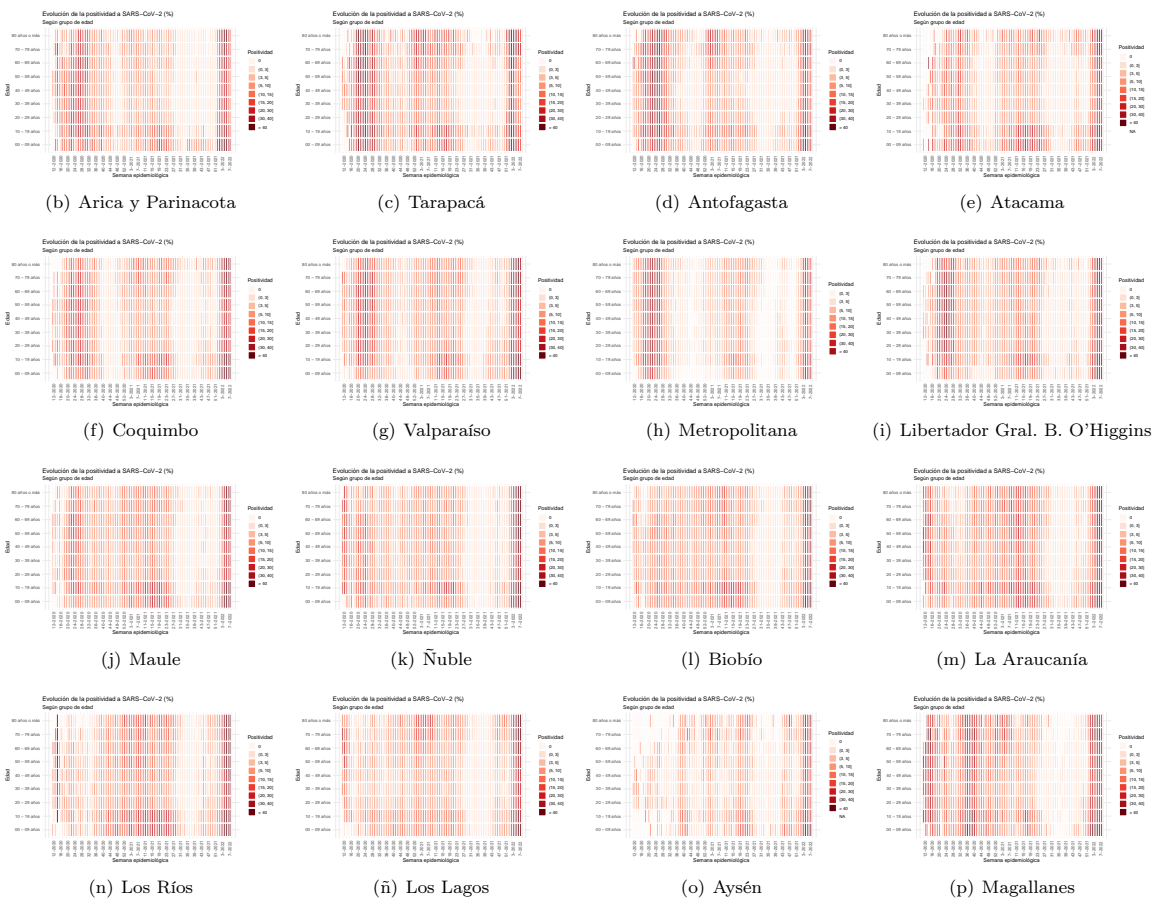

Dada la resolución variable de la imagen vectorial, se recomienda ajustar mediante zoom para una mayor visualización de las figuras
 Datos provisorios al 27-02-2022

Fuente: Sistema de notificación EPIVIGILA, Dpto. de Epidemiología, MINSAL.

Figura 10: Capacidad de testeo según incidencia de casos activos. Chile, al 27-02-2022 .

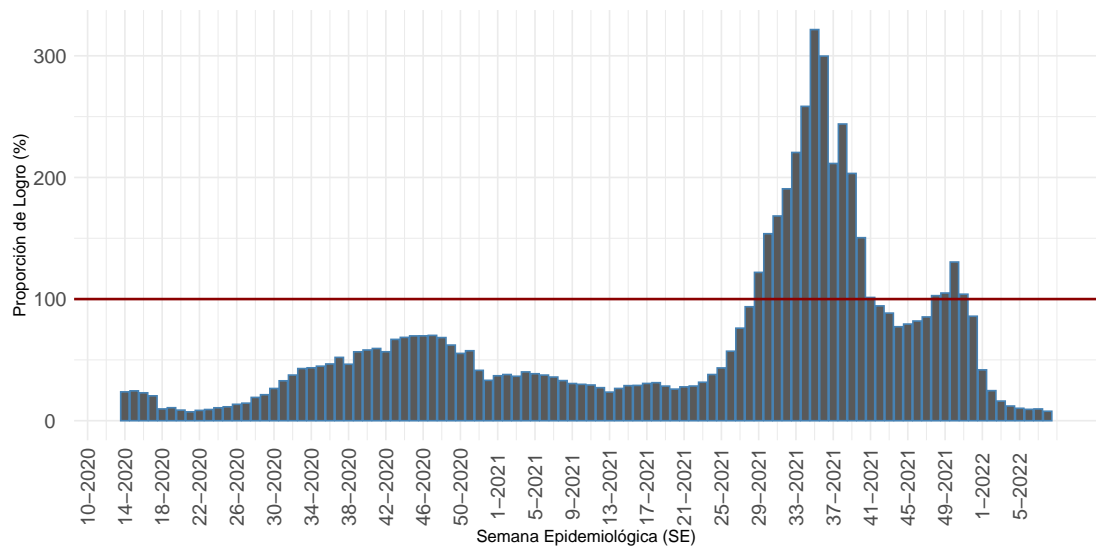

Proporción que representa el total exámenes de PCR realizados durante una SE, de la cantidad mínima de exámenes que se debería haber realizado para alcanzar una positividad de 3%.

(a) Nacional

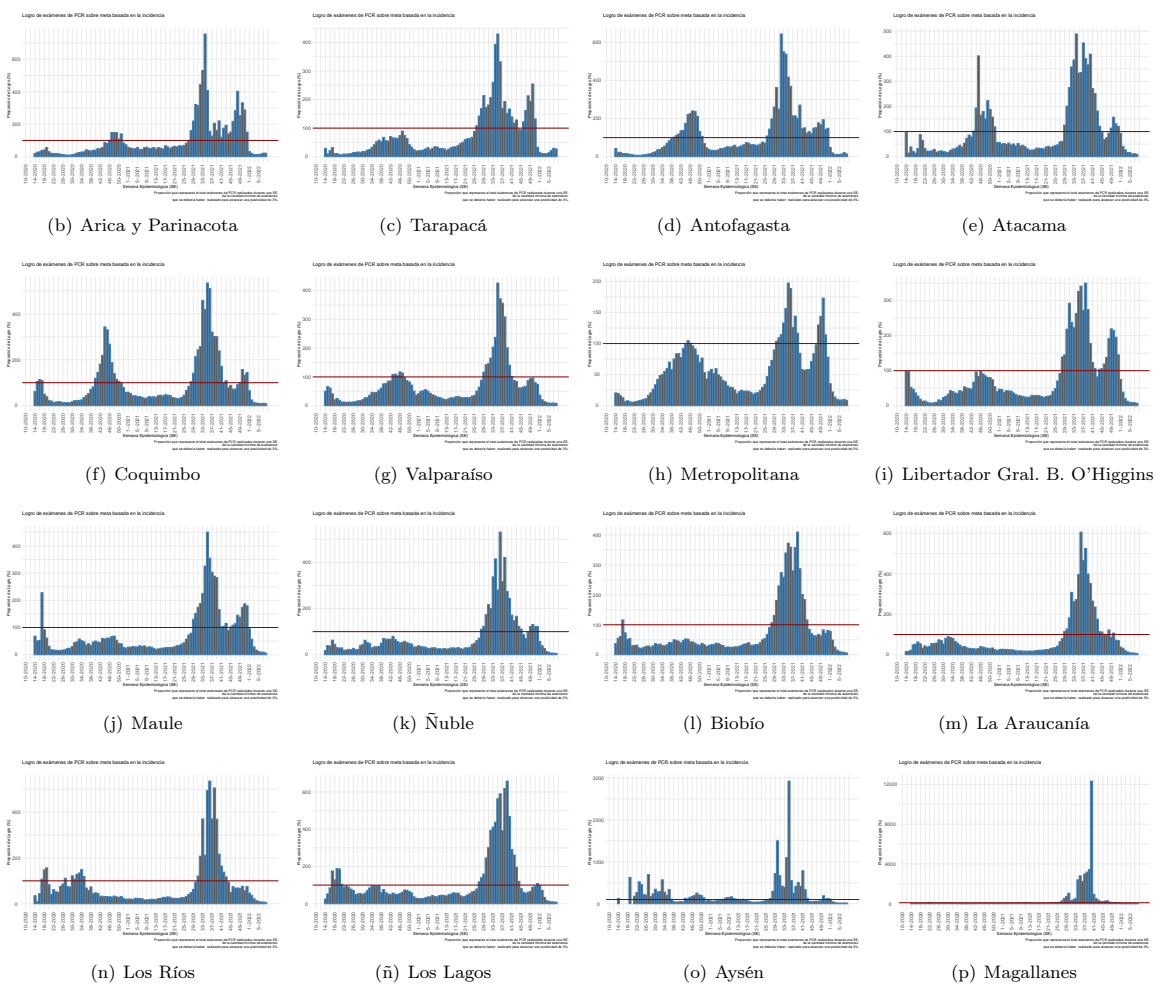

Dada la resolución variable de la imagen vectorial, se recomienda ajustar mediante zoom para una mayor visualización de las figuras. Datos provisorios al 27-02-2022

Detalles metodológicos en <https://www.icovidchile.cl/>

Fuente: Sistema de notificación EPIVIGILA, Dpto. de Epidemiología, MINSAL

Figura 11: Evolución del rezago diagnóstico a nivel nacional, a lo largo del tiempo. Chile, al 27-02-2022.

Efectividad de Educación, Acceso a la Salud y Procesamiento de Laboratorio:

Casos informados por Laboratorios a MINSAL en 3 días o menos desde el inicio de los síntomas

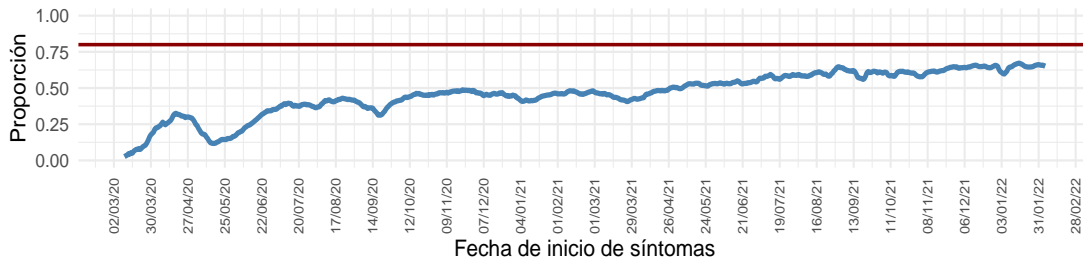

Educación y Acceso a la Salud:

Casos notificados en 2 días o menos desde el inicio de los síntomas

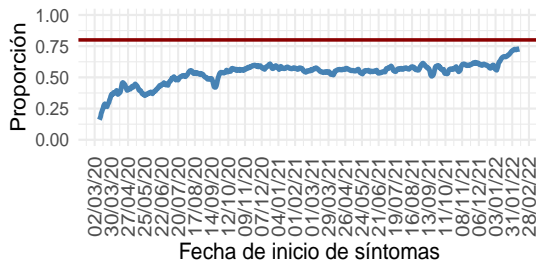

Procesamiento de Laboratorio:

Casos informados por Laboratorio a MINSAL en 1 día desde la notificación

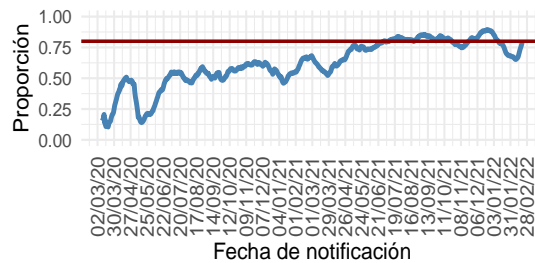

(a) Nacional

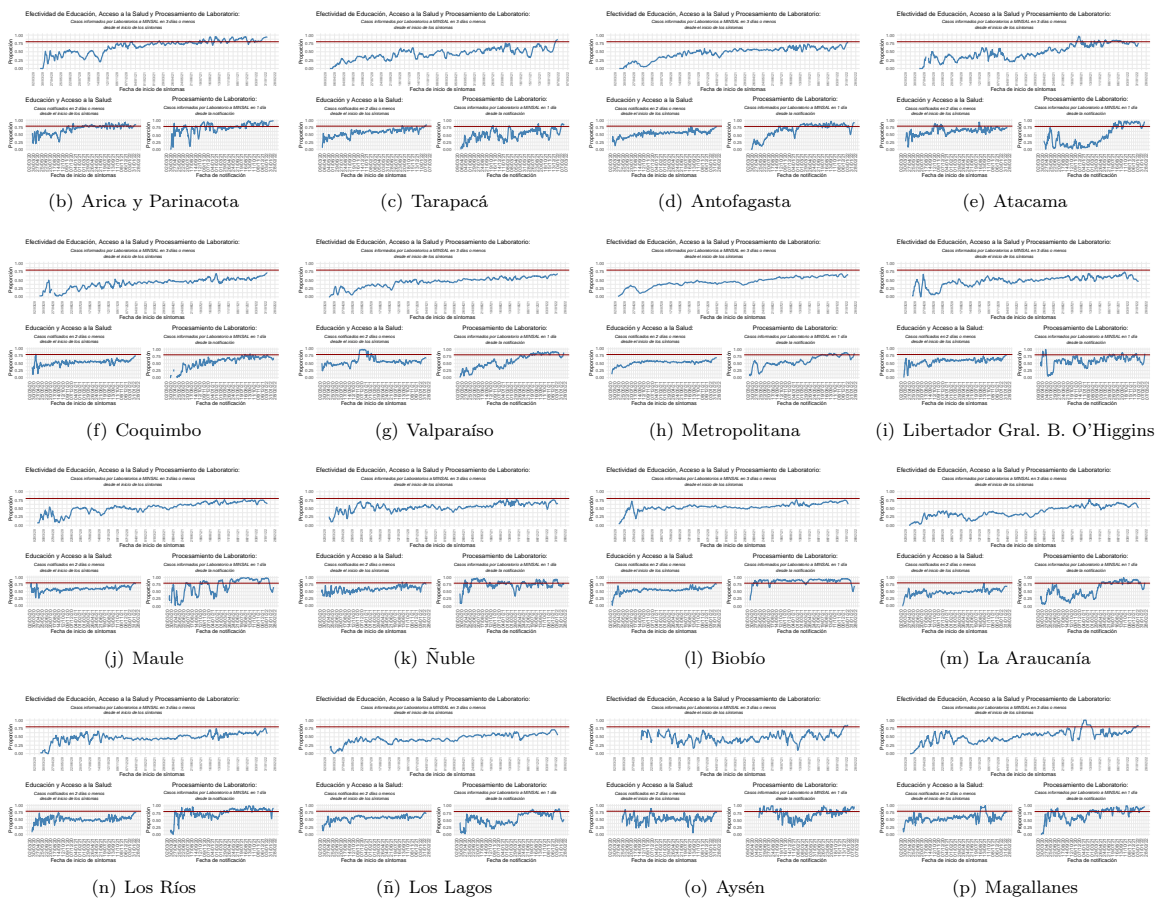

Dada la resolución variable de la imagen vectorial, se recomienda ajustar mediante zoom para una mayor visualización de las figuras
 Datos provisorios al 27-02-2022
 Detalles metodológicos en <https://www.icovidchile.cl/>
 Fuente: Sistema de notificación EPIVIGILA, Dpto. de Epidemiología, MINSAL

Tabla 1: Número de casos y tasas de incidencia de COVID-19 según región de confirmación diagnóstica (acumulado). Chile, al 27 de febrero de 2022 .

Región de Chile	Población	Confirmados Notificados	Casos reportados por laboratorio	Probables	Confirmados y Probables correspondientes a BAC	% Confirmados y Probables correspondientes a BAC A	Confirmados y Probables correspondientes a Antígenos	% Confirmados correspondientes a Antígenos B	Confirmados correspondientes a Sospecha reinfección	% Confirmados correspondientes a Sospecha reinfección C	Total	Tasa incidencia acumulada	Casos Fallecidos**	Tasa mortalidad acumulada (D)	Tasa Letalidad % (E)
Arica y Parinacota	257.722	51.480	957	3.446	20.867	37,3	9.912	18,9	431	0,82	55.883	21.683,4	637	247,2	1,2
Tarapacá	396.697	74.521	2.155	10.405	28.473	32,7	8.885	11,6	281	0,37	87.081	21.951,5	943	237,7	1,2
Antofagasta	709.637	108.646	5.250	6.826	42.594	35,3	7.803	6,9	439	0,39	120.722	17.011,8	1.410	198,7	1,2
Atacama	318.004	55.478	1.344	1.746	28.132	48,0	11.340	20,0	191	0,34	58.568	18.417,4	420	132,1	0,7
Coquimbo	858.769	105.622	767	9.389	30.203	26,1	13.069	12,3	312	0,29	115.778	13.481,9	1.247	145,2	1,2
Valparaíso	1.995.538	248.390	10.799	50.227	72.973	23,6	40.998	15,8	741	0,29	309.416	15.505,4	3.985	199,7	1,5
Metropolitana	8.310.984	1.137.242	63.929	161.635	298.327	21,9	151.069	12,6	7.187	0,60	1.362.806	16.397,6	21.065	253,5	1,8
O'Higgins	1.009.552	122.519	2.124	14.822	33.661	24,1	20.696	16,6	344	0,28	139.465	13.814,5	1.754	173,7	1,4
Maule	1.153.043	188.739	2.903	10.654	70.971	35,1	41.306	21,6	442	0,23	202.296	17.544,5	2.035	176,5	1,1
Ñuble	517.060	77.794	3.055	10.186	29.692	32,6	16.583	20,5	296	0,37	91.035	17.606,3	764	147,8	0,9
Biobío	1.676.269	280.936	7.027	35.973	72.574	22,4	36.309	12,6	858	0,30	323.936	19.324,8	3.160	188,5	1,1
La Araucanía	1.024.029	181.134	2.436	11.319	65.644	33,7	26.642	14,5	697	0,38	194.889	19.031,6	1.715	167,5	0,9
Los Ríos	409.559	89.931	1.168	6.041	36.221	37,3	14.206	15,6	369	0,41	97.140	23.718,2	827	201,9	0,9
Los Lagos	902.510	161.372	5.734	16.334	79.749	43,5	16.049	9,6	638	0,38	183.440	20.325,5	1.695	187,8	1,0
Aisén	108.047	21.002	44	1.795	9.005	39,4	5.167	24,6	292	1,39	22.841	21.139,9	126	116,6	0,6
Magallanes	181.143	46.059	420	3.298	15.169	30,5	3.728	8,0	783	1,69	49.777	27.479,4	570	314,7	1,2
Desconocida*	—	—	42	—	—	—	—	—	—	—	42	—	0	—	—
Total país	19.828.563	2.950.865	110.154	354.096	934.255	27,4	423.762	13,8	14.301	0,47	3.415.115	17.223,2	42.353	213,6	1,4

*Casos no notificados y que no registran región de toma de muestra, en proceso de validación.

**Casos fallecidos debido a Covid-19 (CIE-10 U071) según región de residencia con confirmación de laboratorio, según información proporcionada por DEIS-MINSAL con corte al 26-02-2022 . La serie de datos para casos con y sin confirmación de laboratorio (CIE-10 U071 y U072) corresponde al Producto 61 descargable desde https://github.com/MinCiencia/Datos-COVID19/blob/master/output/producto61/serie_fallecidos_comuna.csv

A: % Confirmados y Probables correspondientes a BAC = (Confirmados y Probables correspondientes a BAC/Total de casos acumulados)*100

B: % Confirmados correspondientes a Antígenos = (Casos confirmados por Antígenos/(Confirmados Notificados + Casos reportados por laboratorio))*100

C: % Confirmados correspondientes a Sospecha reinfección = (Casos confirmados con Sospecha de reinfección/(Confirmados Notificados + Casos reportados por laboratorio))*100

D: Tasa de mortalidad acumulada = casos fallecidos con diagnóstico de causa básica de muerte CIE-10 U071/población

E: % Casos fallecidos con diagnóstico de causa básica de muerte CIE-10 U071/(confirmados notificados + casos reportados por laboratorio)*100

BAC = búsqueda activa de casos.

Datos provisorios al 27-02-2022 .

Fuente: Ministerio de Salud.

Las siguientes cartografías entregan una visualización territorial de la distribución de la enfermedad por COVID-19 en el país. La Figura 12 (izquierda) lo expresa por medio del número de casos confirmados totales y la Figura 12 (derecha) lo hace mediante el cálculo de la tasa poblacional; es decir, la proporción que dicho número de casos representa en consideración del tamaño poblacional de la región específica. Este parámetro, permite comparar poblaciones de diferente tamaño, dado que la misma cantidad de casos en poblaciones diferentes no tienen la misma implicancia en términos de magnitud e impacto en la salud poblacional de cada comunidad.

Figura 12: Número de casos y tasa de casos COVID-19 confirmados por laboratorio. Chile, al 27-02-2022 .

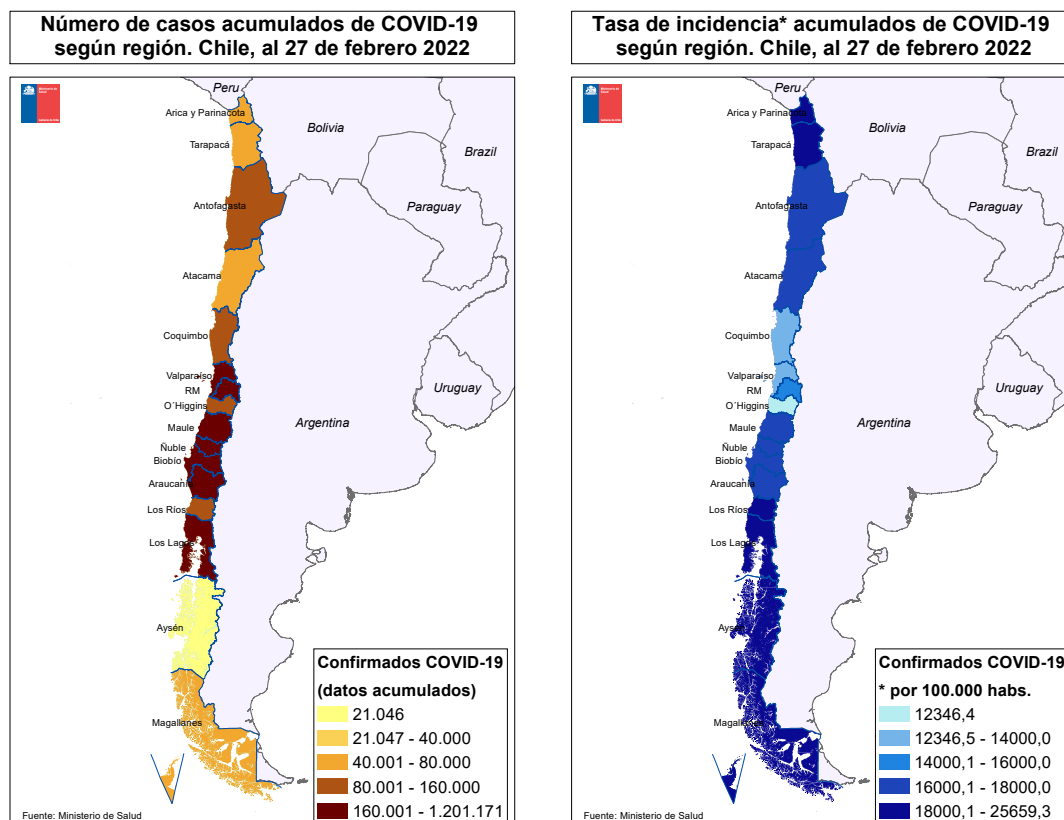

Datos provisorios al 27-02-2022
Fuente: <https://www.gob.cl/coronavirus/cifrasoficiales/#reportes>

La Tabla 2 indica la cantidad de casos (número absoluto) notificados y tasa de incidencia de COVID-19 según sexo y grupo de edad. La Figura 13 ilustra esta cifra expresada solamente en cantidad de casos absolutos.

Tabla 2: Número de casos notificados y tasa de incidencia de casos confirmados y probables por COVID-19 y notificados según grupo de edad y sexo. Chile, al 27 de febrero de 2022 .

Grupo edad	Mujer			Hombre			Total		
	Nº	%	Tasa	Nº	%	Tasa	Nº	%	Tasa
00 - 04 años	44.993	2,6	7.790,9	50.491	3,1	8.418,2	95.484	2,8	8.110,5
05 - 09 años	51.734	3,0	8.343,7	55.428	3,4	8.612,6	107.162	3,1	8.480,7
10 - 14 años	72.245	4,1	11.329,0	71.212	4,3	10.777,1	143.457	4,2	11.048,1
15 - 19 años	98.669	5,6	16.292,6	85.434	5,2	13.637,2	184.103	5,4	14.942,4
20 - 24 años	164.496	9,4	24.236,6	147.701	8,9	21.099,0	312.197	9,2	22.643,5
25 - 29 años	205.106	11,7	26.103,6	192.467	11,7	23.791,0	397.573	11,7	24.930,4
30 - 34 años	198.287	11,3	23.722,5	193.974	11,7	22.539,7	392.261	11,5	23.122,4
35 - 39 años	158.494	9,0	21.625,0	156.933	9,5	20.900,2	315.427	9,3	21.258,2
40 - 44 años	135.976	7,8	19.816,6	130.884	7,9	18.874,7	266.860	7,8	19.343,2
45 - 49 años	127.989	7,3	19.362,8	119.737	7,3	18.278,3	247.726	7,3	18.823,0
50 - 54 años	116.873	6,7	18.789,8	108.349	6,6	17.977,1	225.222	6,6	18.389,8
55 - 59 años	111.865	6,4	18.369,5	104.277	6,3	18.120,2	216.142	6,3	18.248,4
60 - 64 años	86.376	4,9	15.925,1	81.926	5,0	16.532,5	168.302	4,9	16.215,1
65 - 69 años	60.113	3,4	12.940,4	55.706	3,4	13.688,6	115.819	3,4	13.289,8
70 - 74 años	42.775	2,4	12.075,7	38.746	2,3	13.167,3	81.521	2,4	12.571,0
75 - 79 años	31.125	1,8	12.143,3	26.895	1,6	13.860,0	58.020	1,7	12.883,0
80 y más años	46.504	2,7	12.371,5	30.886	1,9	14.406,5	77.390	2,3	13.110,6
Total	1.753.620	100,0	17.456,6	1.651.046	100,0	16.876,7	3.404.666	100,0	17.170,5

Datos provisorios al 27-02-2022

Fuente: Sistema de notificación EPIVIGILA, Dpto. de Epidemiología, MINSAL.

Figura 13: Distribución del número de casos por COVID-19 notificados (confirmados y probables) según grupo de edad y sexo. Chile, al 27-02-2022 .

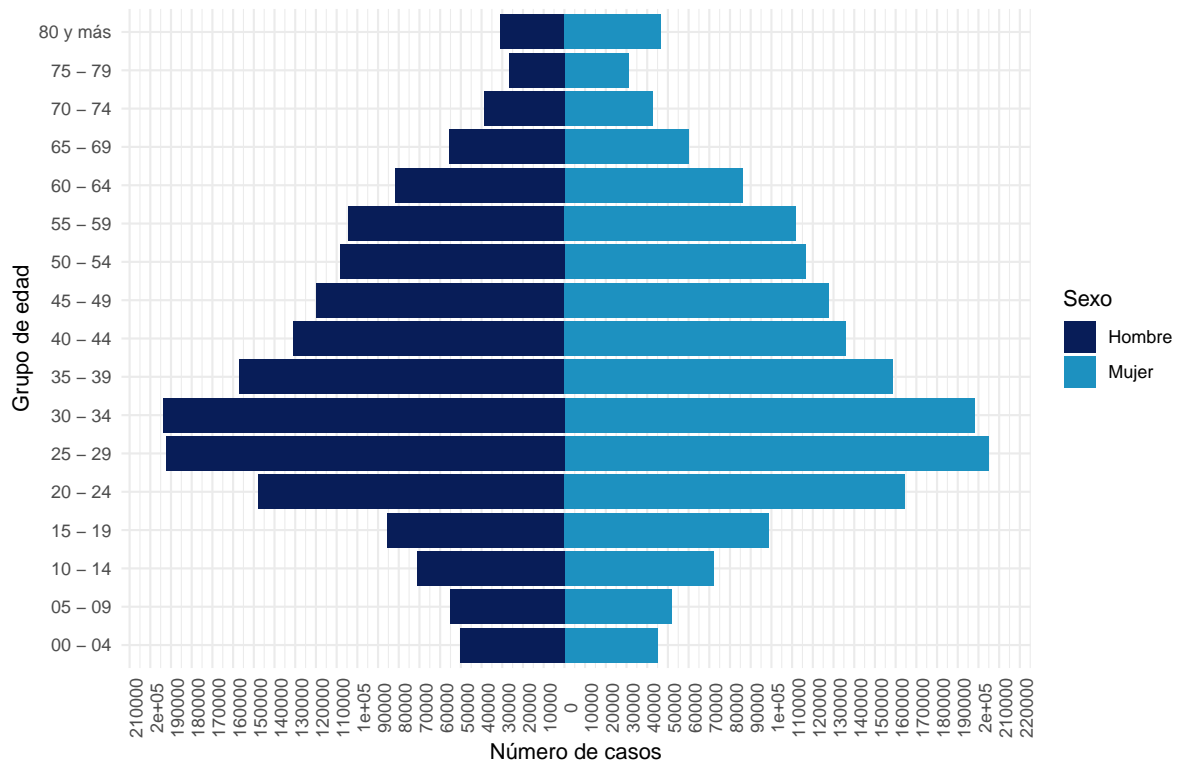

Datos provisorios al 27-02-2022
 La serie de datos corresponde al Producto 16 descargable desde <https://github.com/MinCiencia/Datos-COVID19/tree/master/output/producto16>
 Fuente: Sistema de notificación EPIVIGILA, Dpto. de Epidemiología, MINSAL.

Figura 14: Casos por COVID-19 notificados (confirmados y probables) con antecedentes de hospitalización (A) o no (B) según presentación de signos y síntomas. Chile, al 27-02-2022 .

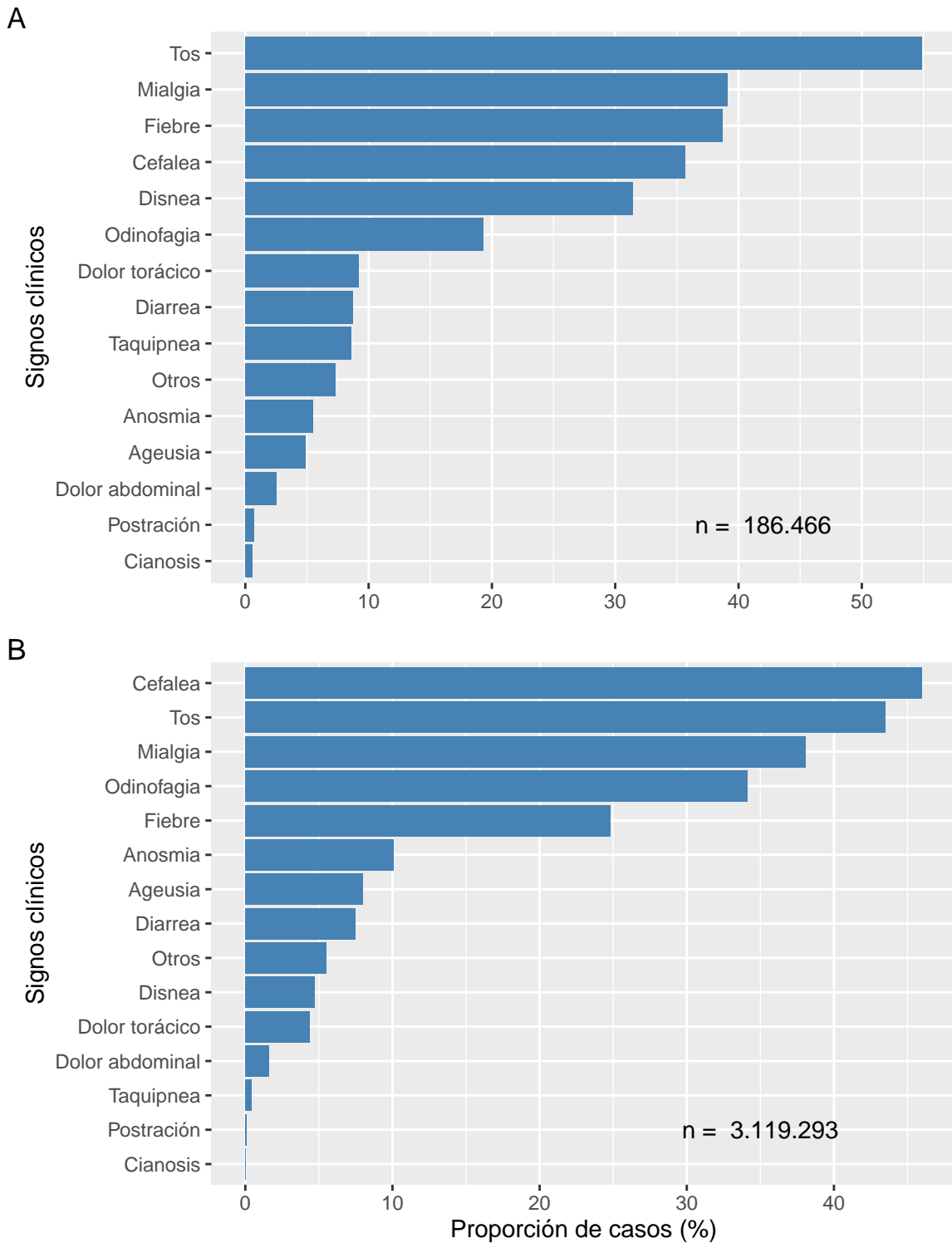

Datos provisionales al 27-02-2022
Fuente: Sistema de notificación EPIVIGILA, Dpto. de Epidemiología, MINSAL.

Figura 15: Proporción de casos por COVID-19 notificados (confirmados y probables) con antecedentes de hospitalización (A) o no (B) según presencia de comorbilidades. Chile, al 27-02-2022 .

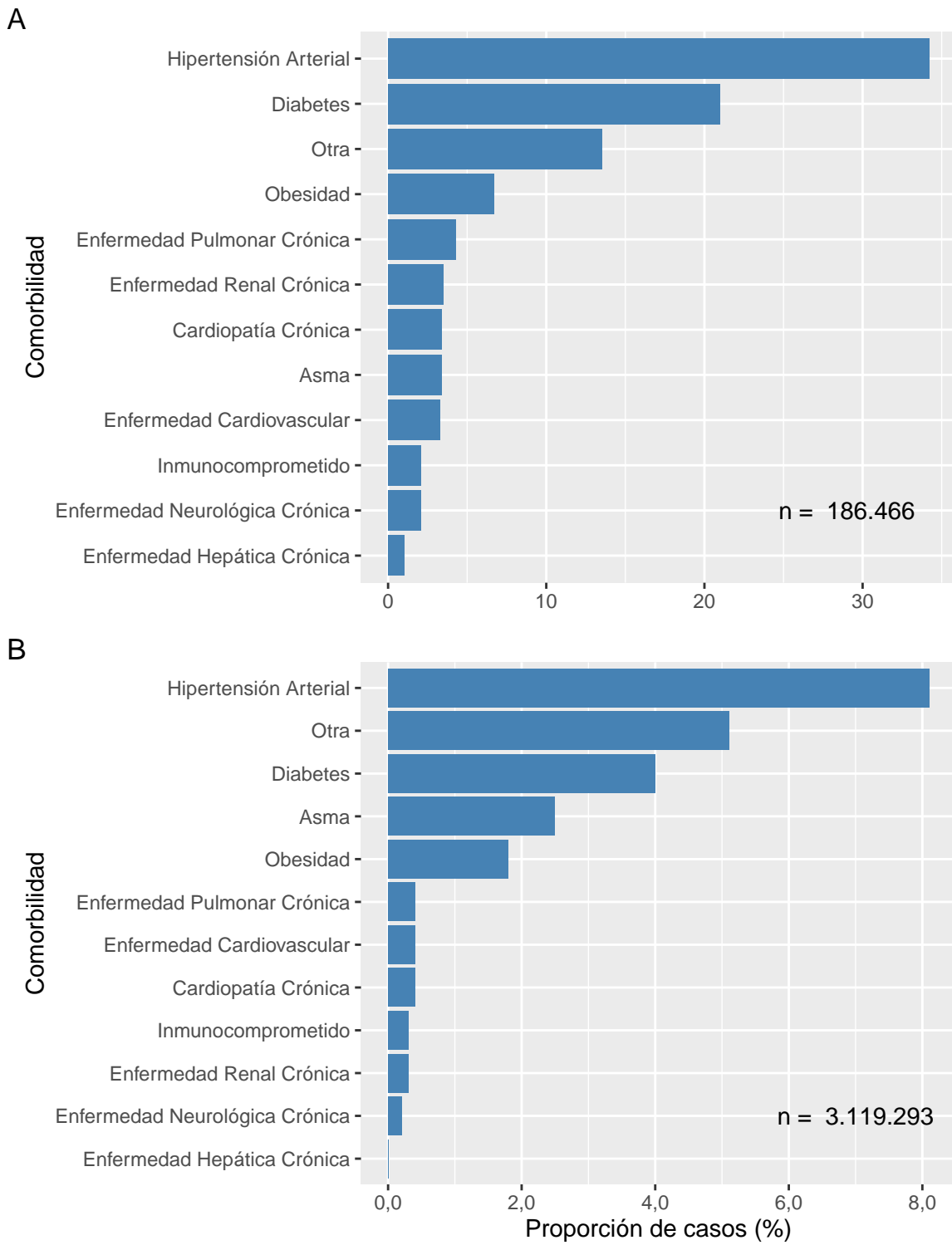

Datos provisionales al 27-02-2022
Fuente: Sistema de notificación EPIVIGILA, Dpto. de Epidemiología, MINSAL.

La Tabla 3 indica la cantidad de casos notificados hospitalizados y tasa de incidencia de COVID-19 según sexo y grupo de edad. La Figura 16 ilustra las tasas de incidencia.

Tabla 3: Número y tasas de casos por COVID-19 notificados (confirmados y probables) hospitalizados por grupo de edad y sexo. Chile, al 27 de febrero de 2022 .

Grupos de edad (años)	Mujer		Hombre		Total	
	Nº	Tasa	Nº	Tasa	Nº	Tasa
<5	1.260	218,2	1.538	256,4	2.798	237,7
05-17	1.691	104,5	1.558	92,9	3.249	98,6
18-49	28.060	606,6	30.593	647,8	58.653	627,4
50-59	13.634	1.107,6	20.707	1.757,5	34.341	1.425,4
60-69	14.780	1.467,8	20.910	2.316,9	35.690	1.869,2
70-79	12.893	2.111,7	16.313	3.340,7	29.206	2.657,9
80 y +	11.681	3.107,5	10.679	4.981,1	22.360	3.788,0
Total	83.999	836,2	102.298	1.045,7	186.297	939,5

Datos provisorios al 27-02-2022

Tasa de hospitalización por cien mil habitantes.

Fuente: Sistema de notificación EPIVIGILA, Dpto. de Epidemiología, MINSAL.

Figura 16: Tasas de casos por COVID-19 notificados (confirmados y probables) hospitalizados por grupo de edad y sexo. Chile, al 27-02-2022 .

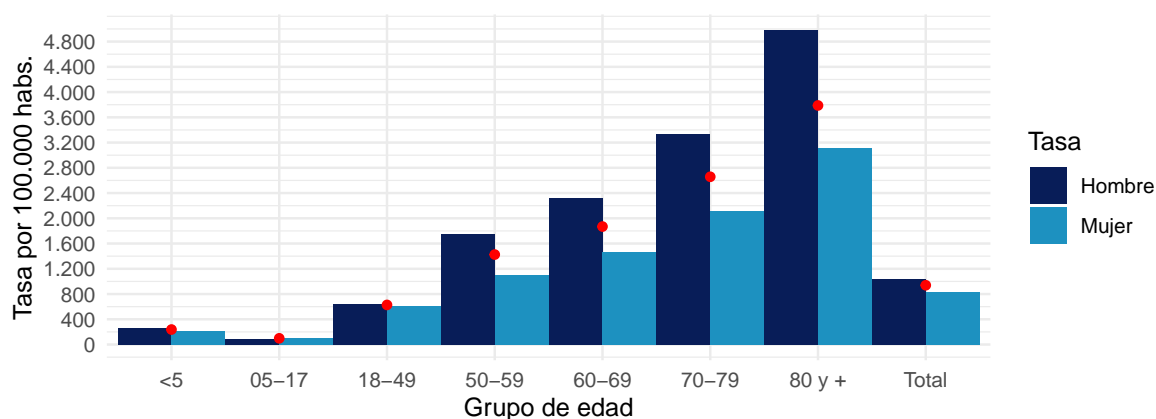

Datos provisorios al 27-02-2022

Puntos rojos indican las tasas totales por grupo de edad.

Tasa de hospitalización por cien mil habitantes

Fuente: Sistema de notificación EPIVIGILA, Dpto. de Epidemiología, MINSAL.

4.2. PARTE 2: SITUACIÓN NACIONAL SEGÚN REGIÓN DE RESIDENCIA

A continuación, la Tabla 4 indica la cantidad de casos y tasa de incidencia de COVID-19 según región de residencia del total de los casos de COVID-19 acumulados (confirmados y probables)

Tabla 4: Número de casos y tasa de incidencia de casos COVID-19 según región de residencia. Chile, al 27-02-2022 .

Región de Chile	Población	Casos Acumulados		Casos Activos	
		Nº	Tasa de Incidencia	Nº	Tasa de Incidencia
Arica y Parinacota	257.722	57.020	22.124,6	765	296,8
Tarapacá	396.697	86.499	21.804,8	595	150,0
Antofagasta	709.637	119.612	16.855,4	2.182	307,5
Atacama	318.004	58.535	18.407,0	2.667	838,7
Coquimbo	858.769	117.232	13.651,2	4.072	474,2
Valparaíso	1.995.538	320.453	16.058,5	10.865	544,5
Metropolitana	8.310.984	1.343.668	16.167,4	30.255	364,0
O'Higgins	1.009.552	142.611	14.126,2	5.878	582,2
Maule	1.153.043	203.762	17.671,7	10.576	917,2
Ñuble	517.060	91.958	17.784,8	5.304	1.025,8
Biobío	1.676.269	325.561	19.421,8	17.579	1.048,7
La Araucanía	1.024.029	194.652	19.008,4	8.388	819,1
Los Ríos	409.559	97.572	23.823,7	4.585	1.119,5
Los Lagos	902.510	182.647	20.237,7	7.370	816,6
Aisén	108.047	22.908	21.201,9	1.021	945,0
Magallanes	181.143	50.383	27.813,9	894	493,5
Desconocido	—	42	0,0	0	0,0
Total	19.828.563	3.415.115	17.223,2	112.996	569,9

Datos provisorios al 27-02-2022

Tasa de incidencia por 100.000 habitantes.

Fuente: Sistema de notificación EPIVIGILA, Dpto. de Epidemiología, MINSAL.

A continuación, se presentan indicadores descriptivos (frecuencias absolutas y tasas) para casos de COVID-19 (confirmados y probables). Los casos con confirmación de laboratorio se presentan según fecha de inicio de síntomas (para casos sintomáticos), notificación (para casos asintomáticos) o toma de muestra (para casos reportados por laboratorio). Los casos probables se presentan según fecha de inicio de síntomas, por región y comuna de residencia.

La serie de datos comunales según semana epidemiológica de inicio de síntomas corresponde al Producto 15 descargable desde <https://github.com/MinCiencia/Datos-COVID19/tree/master/output/producto15>

Figura 17: Comunas (30) con mayor número de casos COVID-19 acumulados (A) y casos activos (B). Chile, al 27-02-2022 .

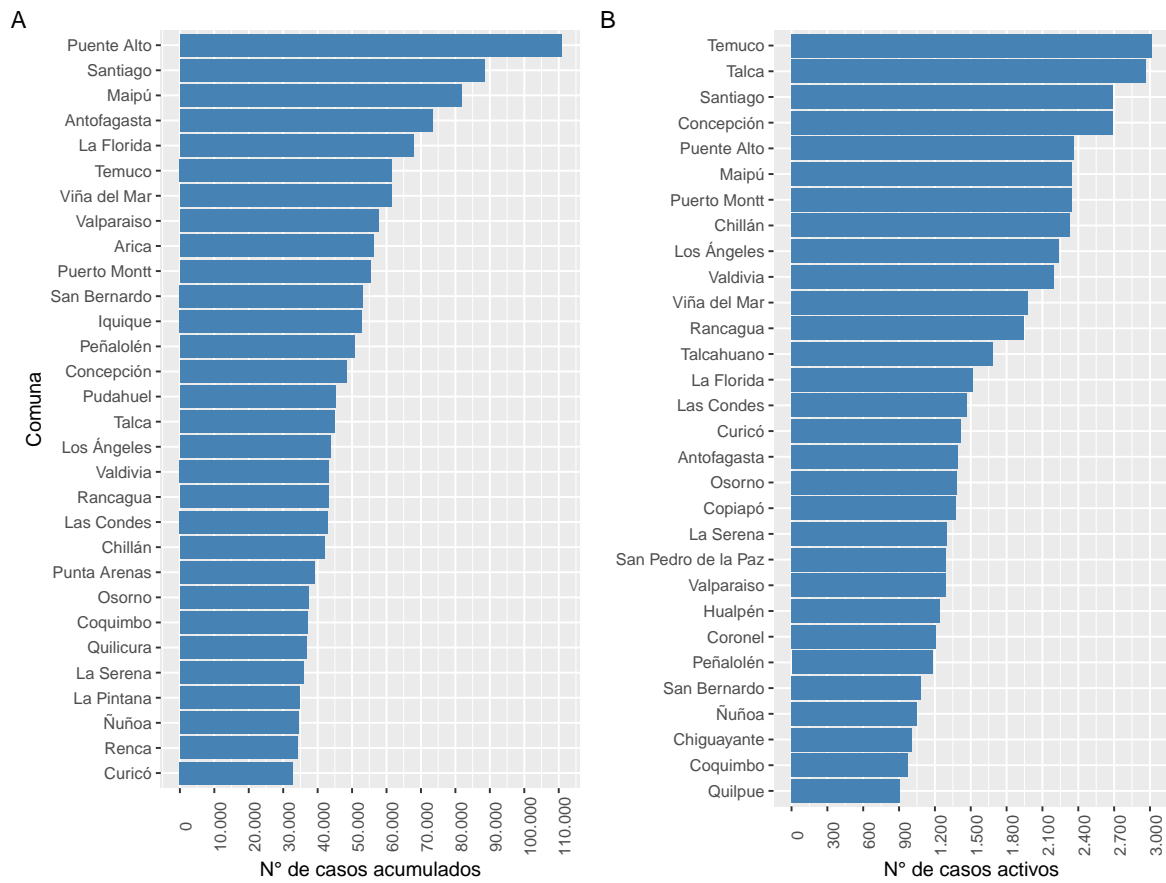

Datos provisionarios al 27-02-2022

Fuente: Sistema de notificación EPIVIGILA, Dpto. de Epidemiología, MINSAL.

Figura 18: Casos de COVID-19 confirmados (notificados y no notificados) y probables según fecha de inicio de síntomas o toma de muestra (A) y fallecidos con causa básica de muerte CIE-10 U071 o U072 (B). Chile, al 27-02-2022 .

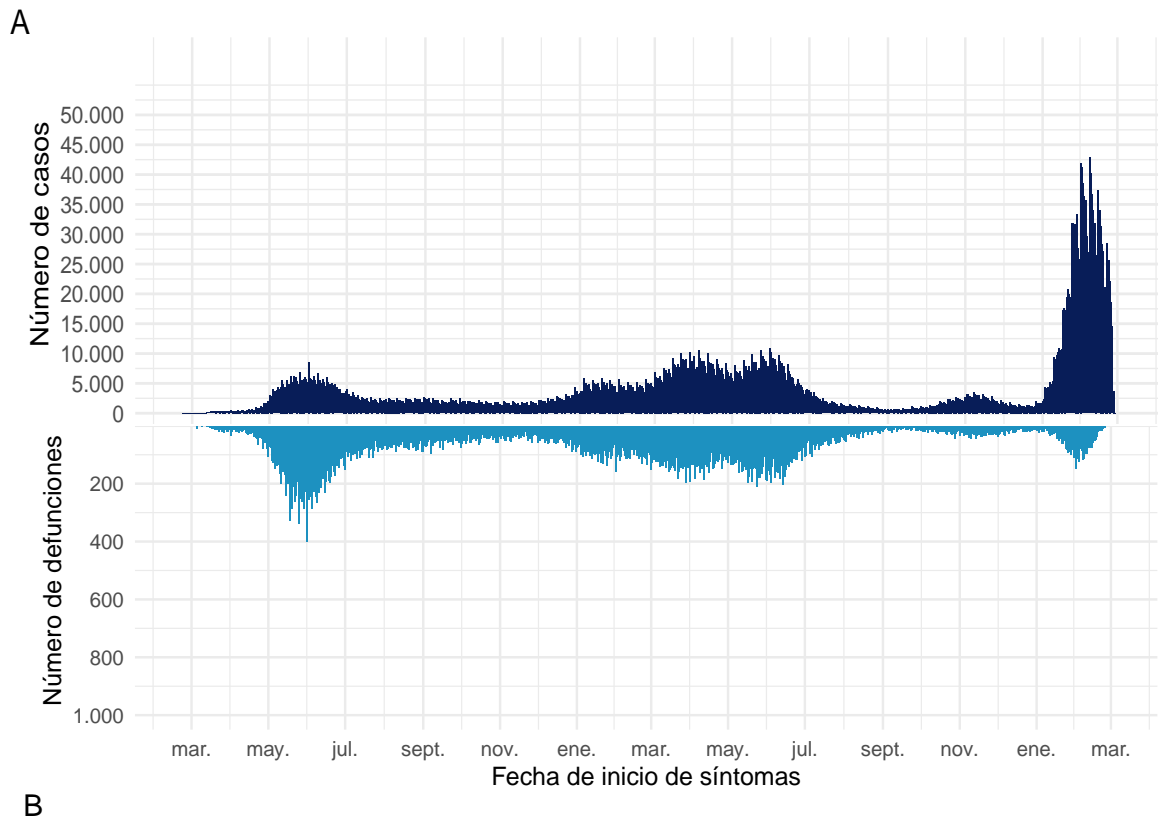

Datos provisionales al 27-02-2022
Fuente: Sistema de notificación EPIVIGILA, Dpto. de Epidemiología, MINSAL.

4.2.1. Arica y Parinacota

Tabla 5: Resumen de indicadores comunales y casos de COVID-19 según semana epidemiológica por fecha de inicio de síntomas, notificación o toma de muestra y comuna de residencia. Región de Arica y Parinacota, al 27-02-2022 .

Comunas	Población	Casos Acumulados		Casos Actuales		Casos Activos	
		Nº	Tasa de Incidencia	Nº	Tasa de Incidencia	Nº	Tasa de Incidencia
Arica	253.125	56.143	22.180,0	761	300,6	761	300,6
Camarones	1.242	167	13.446,1	2	161,0	2	161,0
General Lagos	807	98	12.143,7	0	0,0	0	0,0
Putre	2.548	385	15.109,9	2	78,5	2	78,5
Desconocido	—	227	0,0	0	0,0	0	0,0
Total	257.722	57.020	22.124,6	765	296,8	765	296,8

Datos provisorios al 27-02-2022

*Se contabilizan todos los casos con información completa de comuna de residencia y semana epidemiológica de inicio de síntomas (o de notificación en casos asintomáticos). Datos faltantes se excluyen del análisis. Dado que en la mayoría de los casos los síntomas anteceden la confirmación diagnóstica, los casos presentados en semanas epidemiológicas anteriores pueden aumentar en base a fecha de inicio de síntomas. Los casos con comuna de residencia desconocida son reportados en base a la región de notificación o de toma de muestra, y no necesariamente residen en ella (incluye personas testeadas que se encontraban de paso o no ingresaron al país). Tasa de incidencia por 100.000 habitantes.

Fuente: Sistema de notificación EPIVIGILA, Dpto. de Epidemiología, MINSAL.

Figura 19: Curva epidémica de casos COVID-19 según comuna de residencia, región de Arica y Parinacota, al 27-02-2022 (casos activos en azul oscuro).

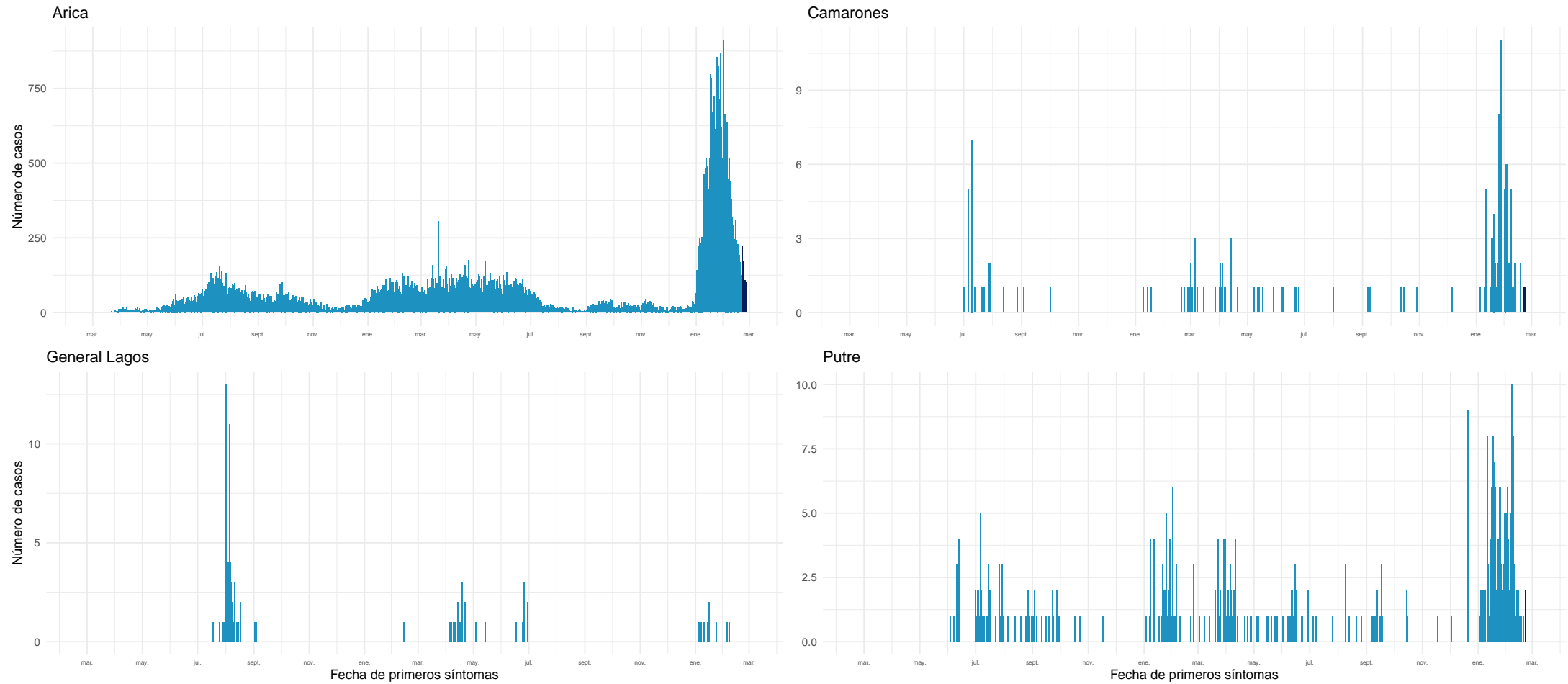

Datos provisorios al 27-02-2022

Fuente: Sistema de notificación EPIVIGILA, Dpto. de Epidemiología, MINSAL.

4.2.2. Tarapacá

Tabla 6: Resumen de indicadores comunales y casos de COVID-19 según semana epidemiológica por fecha de inicio de síntomas, notificación o toma de muestra y comuna de residencia. Región de Tarapacá, al 27-02-2022 .

Comunas	Población	Casos Acumulados		Casos Actuales		Casos Activos	
		Nº	Tasa de Incidencia	Nº	Tasa de Incidencia	Nº	Tasa de Incidencia
Alto Hospicio	137.263	25.222	18.374,9	122	88,9	122	88,9
Camiña	1.383	315	22.776,6	0	0,0	0	0,0
Colchane	1.579	865	54.781,5	8	506,6	8	506,6
Huara	3.063	695	22.690,2	8	261,2	8	261,2
Iquique	229.072	52.850	23.071,3	418	182,5	418	182,5
Pica	6.165	1.802	29.229,5	12	194,6	12	194,6
Pozo Almonte	18.172	3.849	21.180,9	27	148,6	27	148,6
Desconocido	—	901	0,0	0	0,0	0	0,0
Total	396.697	86.499	21.804,8	595	150,0	595	150,0

Datos provisorios al 27-02-2022

*Se contabilizan todos los casos con información completa de comuna de residencia y semana epidemiológica de inicio de síntomas (o de notificación en casos asintomáticos). Datos faltantes se excluyen del análisis. Dado que en la mayoría de los casos los síntomas anteceden la confirmación diagnóstica, los casos presentados en semanas epidemiológicas anteriores pueden aumentar en base a fecha de inicio de síntomas. Los casos con comuna de residencia desconocida son reportados en base a la región de notificación o de toma de muestra, y no necesariamente residen en ella (incluye personas testeadas que se encontraban de paso o no ingresaron al país). Tasa de incidencia por 100.000 habitantes.

Fuente: Sistema de notificación EPIVIGILA, Dpto. de Epidemiología, MINSAL.

Figura 20: Curva epidémica de casos COVID-19 según comuna de residencia, región de Tarapacá, al 27-02-2022 (casos activos en azul oscuro).

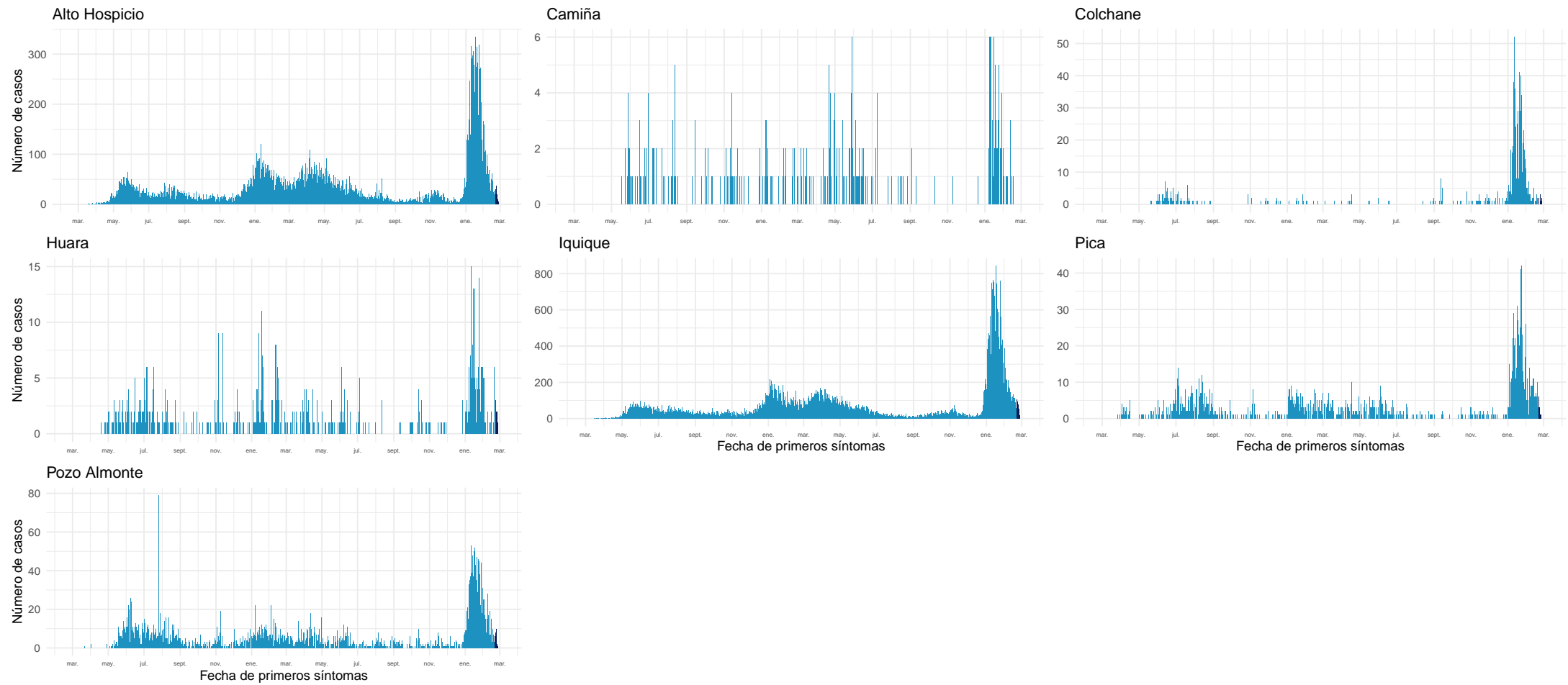

Datos provisionarios al 27-02-2022

Fuente: Sistema de notificación EPIVIGILA, Dpto. de Epidemiología, MINSAL.

4.2.3. Antofagasta

Tabla 7: Resumen de indicadores comunales y casos de COVID-19 según semana epidemiológica por fecha de inicio de síntomas, notificación o toma de muestra y comuna de residencia. Región de Antofagasta, al 27-02-2022 .

Comunas	Población	Casos Acumulados		Casos Actuales		Casos Activos	
		Nº	Tasa de Incidencia	Nº	Tasa de Incidencia	Nº	Tasa de Incidencia
Antofagasta	437.883	73.245	16.727,1	1.397	319,0	1.397	319,0
Calama	194.575	32.367	16.634,7	576	296,0	574	295,0
Maria Elena	6.684	1.089	16.292,6	21	314,2	21	314,2
Mejillones	15.430	3.120	20.220,3	30	194,4	30	194,4
Ollagüe	279	190	68.100,4	0	0,0	0	0,0
San Pedro de Atacama	10.818	2.115	19.550,7	24	221,9	24	221,9
Sierra Gorda	1.784	338	18.946,2	6	336,3	6	336,3
Taltal	13.883	2.116	15.241,7	54	389,0	54	389,0
Tocopilla	28.301	4.284	15.137,3	76	268,5	76	268,5
Desconocido	—	748	0,0	0	0,0	0	0,0
Total	709.637	119.612	16.855,4	2.184	307,8	2.182	307,5

Datos provisorios al 27-02-2022

*Se contabilizan todos los casos con información completa de comuna de residencia y semana epidemiológica de inicio de síntomas (o de notificación en casos asintomáticos). Datos faltantes se excluyen del análisis. Dado que en la mayoría de los casos los síntomas anteceden la confirmación diagnóstica, los casos presentados en semanas epidemiológicas anteriores pueden aumentar en base a fecha de inicio de síntomas. Los casos con comuna de residencia desconocida son reportados en base a la región de notificación o de toma de muestra, y no necesariamente residen en ella (incluye personas testeadas que se encontraban de paso o no ingresaron al país). Tasa de incidencia por 100.000 habitantes.

Fuente: Sistema de notificación EPIVIGILA, Dpto. de Epidemiología, MINSAL.

Figura 21: Curva epidémica de casos COVID-19 según comuna de residencia, región de Antofagasta, al 27-02-2022 (casos activos en azul oscuro).

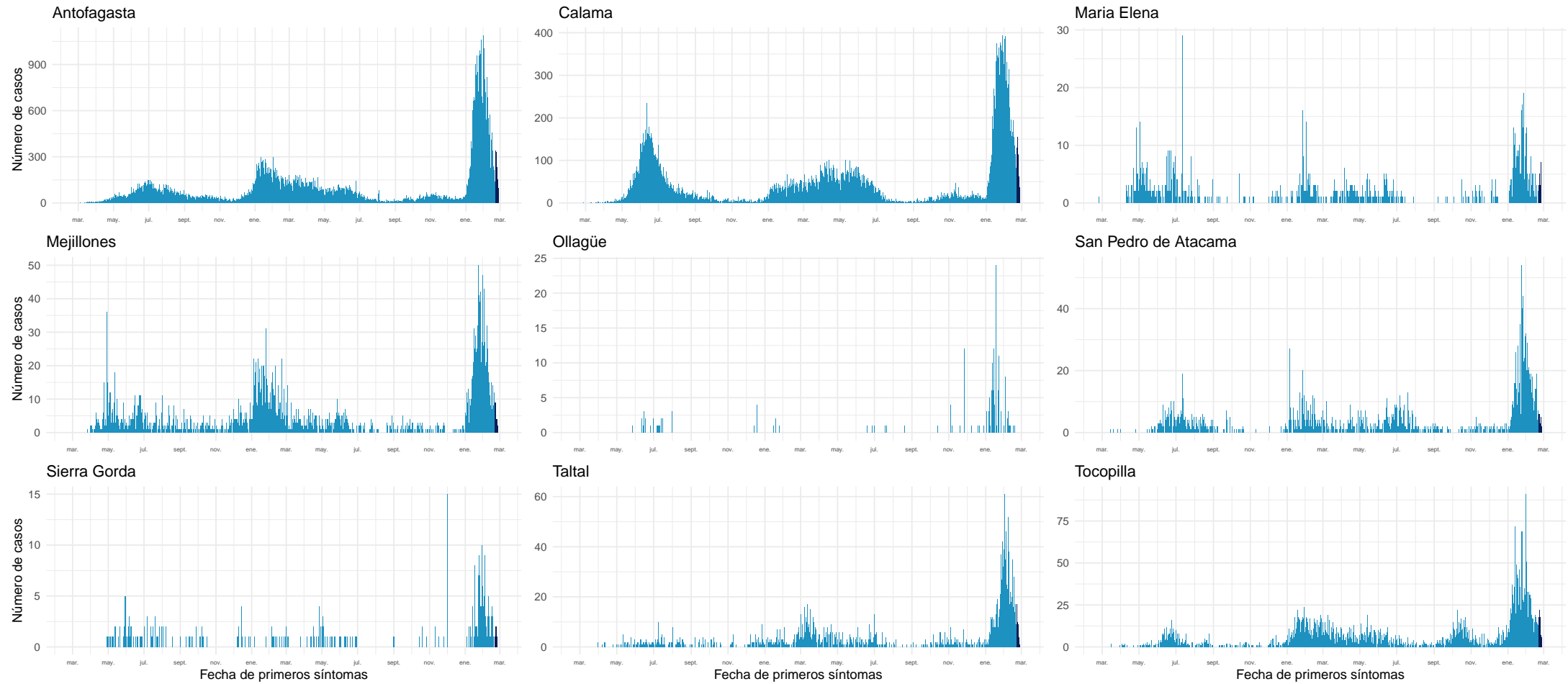

Datos provisionales al 27-02-2022

Fuente: Sistema de notificación EPIVIGILA, Dpto. de Epidemiología, MINSAL.

4.2.4. Atacama

Tabla 8: Resumen de indicadores comunales y casos de COVID-19 según semana epidemiológica por fecha de inicio de síntomas, notificación o toma de muestra y comuna de residencia. Región de Atacama, al 27-02-2022 .

Comunas	Población	Casos Acumulados		Casos Actuales		Casos Activos	
		Nº	Tasa de Incidencia	Nº	Tasa de Incidencia	Nº	Tasa de Incidencia
Alto del Carmen	5.767	600	10.404,0	32	554,9	32	554,9
Caldera	19.746	4.536	22.971,7	208	1.053,4	208	1.053,4
Chañaral	13.109	2.042	15.577,1	74	564,5	74	564,5
Copiapó	174.309	32.087	18.408,1	1.379	791,1	1.379	791,1
Diego de Almagro	14.137	2.694	19.056,4	140	990,3	140	990,3
Freirina	7.779	1.327	17.058,7	67	861,3	67	861,3
Huasco	11.455	1.780	15.539,1	93	811,9	93	811,9
Tierra Amarilla	14.401	3.367	23.380,3	85	590,2	85	590,2
Vallenar	57.301	9.998	17.448,2	589	1.027,9	589	1.027,9
Desconocido	—	104	0,0	0	0,0	0	0,0
Total	318.004	58.535	18.407,0	2.667	838,7	2.667	838,7

Datos provisorios al 27-02-2022

*Se contabilizan todos los casos con información completa de comuna de residencia y semana epidemiológica de inicio de síntomas (o de notificación en casos asintomáticos). Datos faltantes se excluyen del análisis. Dado que en la mayoría de los casos los síntomas anteceden la confirmación diagnóstica, los casos presentados en semanas epidemiológicas anteriores pueden aumentar en base a fecha de inicio de síntomas. Los casos con comuna de residencia desconocida son reportados en base a la región de notificación o de toma de muestra, y no necesariamente residen en ella (incluye personas testeadas que se encontraban de paso o no ingresaron al país). Tasa de incidencia por 100.000 habitantes.

Fuente: Sistema de notificación EPIVIGILA, Dpto. de Epidemiología, MINSAL.

Figura 22: Curva epidémica de casos COVID-19 según comuna de residencia, región de Atacama, al 27-02-2022 (casos activos en azul oscuro).

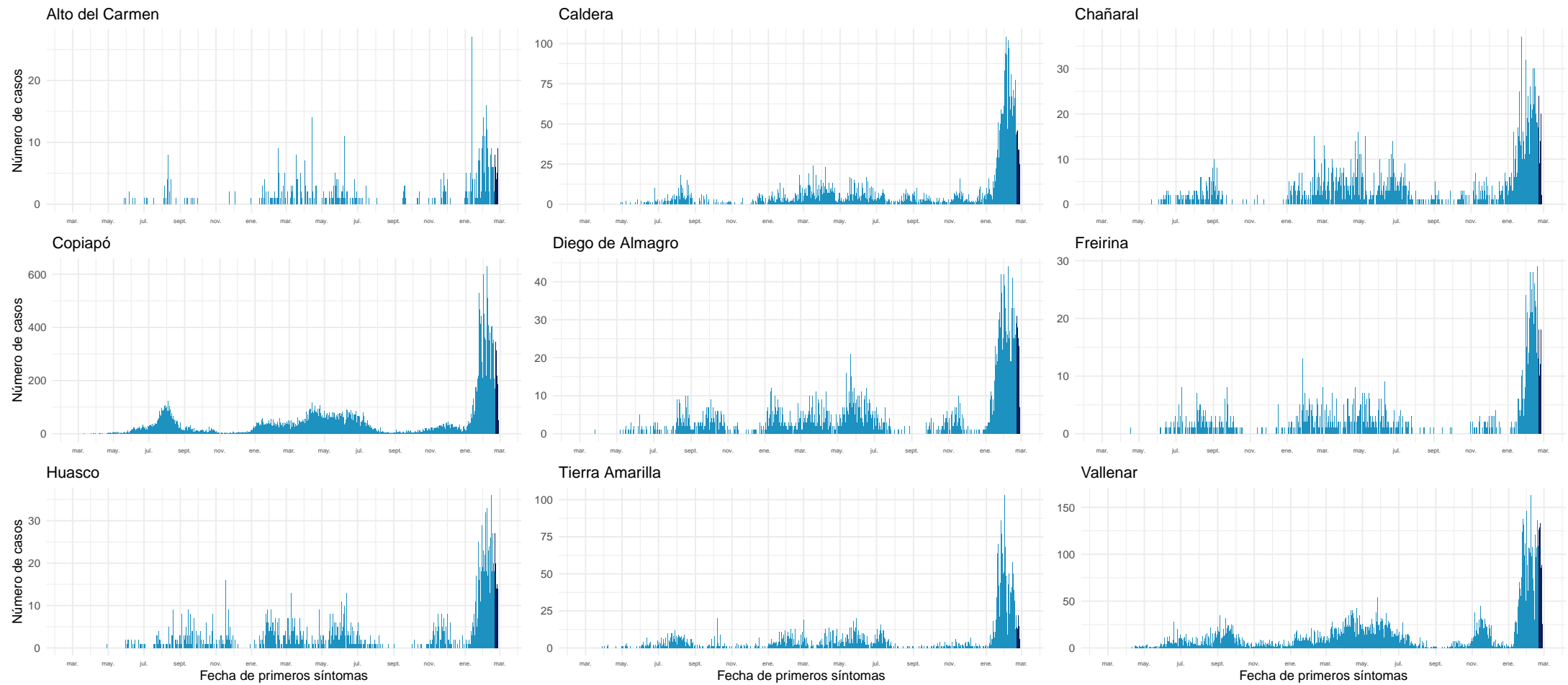

Datos provisionarios al 27-02-2022

Fuente: Sistema de notificación EPIVIGILA, Dpto. de Epidemiología, MINSAL.

4.2.5. Coquimbo

Tabla 9: Resumen de indicadores comunales y casos de COVID-19 según semana epidemiológica por fecha de inicio de síntomas, notificación o toma de muestra y comuna de residencia. Región de Coquimbo, al 27-02-2022 .

Comunas	Población	Casos Acumulados		Casos Actuales		Casos Activos	
		Nº	Tasa de Incidencia	Nº	Tasa de Incidencia	Nº	Tasa de Incidencia
Andacollo	11.828	1.346	11.379,8	93	786,3	93	786,3
Canela	9.537	894	9.374,0	35	367,0	35	367,0
Combarbalá	13.883	1.647	11.863,4	80	576,2	80	576,2
Coquimbo	266.502	37.094	13.918,8	974	365,5	974	365,5
Illapel	32.949	4.520	13.718,2	231	701,1	231	701,1
La Higuera	4.499	723	16.070,2	18	400,1	18	400,1
La Serena	258.850	35.997	13.906,5	1.305	504,2	1.304	503,8
Los Vilos	23.924	3.606	15.072,7	137	572,6	137	572,6
Monte Patria	32.638	3.548	10.870,8	119	364,6	119	364,6
Ovalle	123.013	17.111	13.909,9	734	596,7	734	596,7
Paiguano	4.698	829	17.645,8	29	617,3	29	617,3
Punitaqui	12.358	1.595	12.906,6	73	590,7	73	590,7
Río Hurtado	4.343	462	10.637,8	20	460,5	19	437,5
Salamanca	29.560	3.760	12.719,9	114	385,7	114	385,7
Vicuña	30.187	3.829	12.684,3	112	371,0	112	371,0
Desconocido	—	271	0,0	0	0,0	0	0,0
Total	858.769	117.232	13.651,2	4.074	474,4	4.072	474,2

Datos provisorios al 27-02-2022

*Se contabilizan todos los casos con información completa de comuna de residencia y semana epidemiológica de inicio de síntomas (o de notificación en casos asintomáticos). Datos faltantes se excluyen del análisis. Dado que en la mayoría de los casos los síntomas anteceden la confirmación diagnóstica, los casos presentados en semanas epidemiológicas anteriores pueden aumentar en base a fecha de inicio de síntomas. Los casos con comuna de residencia desconocida son reportados en base a la región de notificación o de toma de muestra, y no necesariamente residen en ella (incluye personas testeadas que se encontraban de paso o no ingresaron al país). Tasa de incidencia por 100.000 habitantes.

Fuente: Sistema de notificación EPIVIGILA, Dpto. de Epidemiología, MINSAL.

Figura 23: Curva epidémica de casos COVID-19 según comuna de residencia, región de Coquimbo, al 27-02-2022 (casos activos en azul oscuro).



Datos provisionales al 27-02-2022

Fuente: Sistema de notificación EPIVIGILA, Dpto. de Epidemiología, MINSAL.

4.2.6. Valparaíso

Tabla 10: Resumen de indicadores comunales y casos de COVID-19 según semana epidemiológica por fecha de inicio de síntomas, notificación o toma de muestra y comuna de residencia. Región de Valparaíso, al 27-02-2022 .

Comunas	Población	Casos Acumulados		Casos Actuales		Casos Activos	
		Nº	Tasa de Incidencia	Nº	Tasa de Incidencia	Nº	Tasa de Incidencia
Algarrobo	15.668	3.370	21.508,8	135	861,6	135	861,6
Cabildo	20.735	2.694	12.992,5	95	458,2	95	458,2
Calera	53.809	7.992	14.852,5	252	468,3	251	466,5
Calle Larga	17.097	2.455	14.359,2	126	737,0	126	737,0
Cartagena	26.238	4.991	19.022,0	145	552,6	145	552,6
Casablanca	29.891	4.629	15.486,3	132	441,6	132	441,6
Catemu	15.482	2.347	15.159,5	93	600,7	93	600,7
Con Con	47.097	7.422	15.759,0	312	662,5	312	662,5
El Quisco	18.334	3.586	19.559,3	93	507,3	93	507,3
El Tabo	14.804	3.502	23.655,8	130	878,1	130	878,1
Hijuelas	19.309	2.472	12.802,3	127	657,7	127	657,7
Isla de Pascua	8.601	32	372,0	4	46,5	4	46,5
Juan Fernández	1.074	7	651,8	0	0,0	0	0,0
La Cruz	26.652	3.216	12.066,6	113	424,0	113	424,0
La Ligua	38.117	5.915	15.518,0	161	422,4	161	422,4
Limache	50.872	7.163	14.080,4	248	487,5	248	487,5
Llaillay	26.946	4.288	15.913,3	173	642,0	173	642,0
Los Andes	68.602	11.656	16.990,8	557	811,9	557	811,9
Nogales	23.594	2.886	12.231,9	152	644,2	152	644,2
Olmué	19.777	2.943	14.880,9	115	581,5	115	581,5
Panquehue	7.745	1.134	14.641,7	61	787,6	61	787,6
Papudo	6.331	1.157	18.275,2	44	695,0	44	695,0
Petorca	10.607	1.567	14.773,3	71	669,4	71	669,4
Puchuncaví	20.674	3.393	16.411,9	130	628,8	130	628,8
Putendo	17.862	2.534	14.186,5	129	722,2	129	722,2
Quillota	99.401	15.267	15.359,0	584	587,5	584	587,5
Quilpue	170.531	24.469	14.348,7	905	530,7	904	530,1
Quintero	37.441	5.970	15.945,1	242	646,4	242	646,4
Rinconada	11.663	1.739	14.910,4	78	668,8	78	668,8
San Antonio	97.758	16.710	17.093,2	445	455,2	444	454,2
San Esteban	21.226	3.088	14.548,2	237	1.116,6	237	1.116,6
San Felipe	85.270	13.025	15.275,0	497	582,9	497	582,9
Santa María	16.686	2.470	14.802,8	140	839,0	140	839,0
Santo Domingo	12.295	2.103	17.104,5	65	528,7	65	528,7
Valparaíso	318.638	57.721	18.114,9	1.292	405,5	1.292	405,5
Villa Alemana	143.536	19.724	13.741,5	651	453,5	650	452,8
Viña del Mar	366.981	61.516	16.762,7	1.983	540,4	1.983	540,4
Zapallar	8.194	1.678	20.478,4	86	1.049,5	86	1.049,5
Desconocido	—	1.622	0,0	66	0,0	66	0,0
Total	1.995.538	320.453	16.058,5	10.869	544,7	10.865	544,5

Datos provisorios al 27-02-2022

*Se contabilizan todos los casos con información completa de comuna de residencia y semana epidemiológica de inicio de síntomas (o de notificación en casos asintomáticos). Datos faltantes se excluyen del análisis. Dado que en la mayoría de los casos los síntomas anteceden la confirmación diagnóstica, los casos presentados en semanas epidemiológicas anteriores pueden aumentar en base a fecha de inicio de síntomas. Los casos con comuna de residencia desconocida son reportados en base a la región de notificación o de toma de muestra, y no necesariamente residen en ella (incluye personas testeadas que se encontraban de paso o no ingresaron al país).

Tasa de incidencia por 100.000 habitantes.

Fuente: Sistema de notificación EPIVIGILA, Dpto. de Epidemiología, MINSAL.

Figura 24: Curva epidémica de casos COVID-19 según comuna de residencia, región de Valparaíso, al 27-02-2022 (casos activos en azul oscuro).



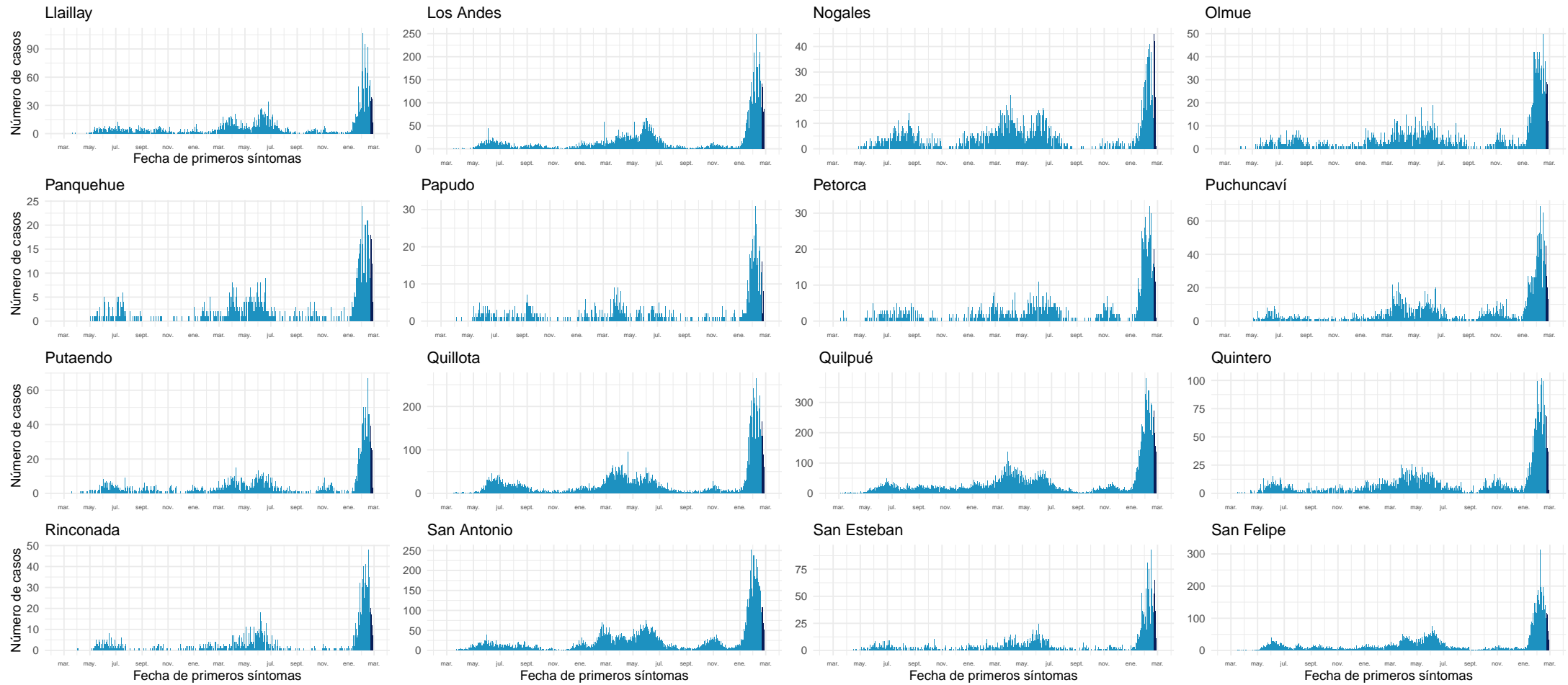

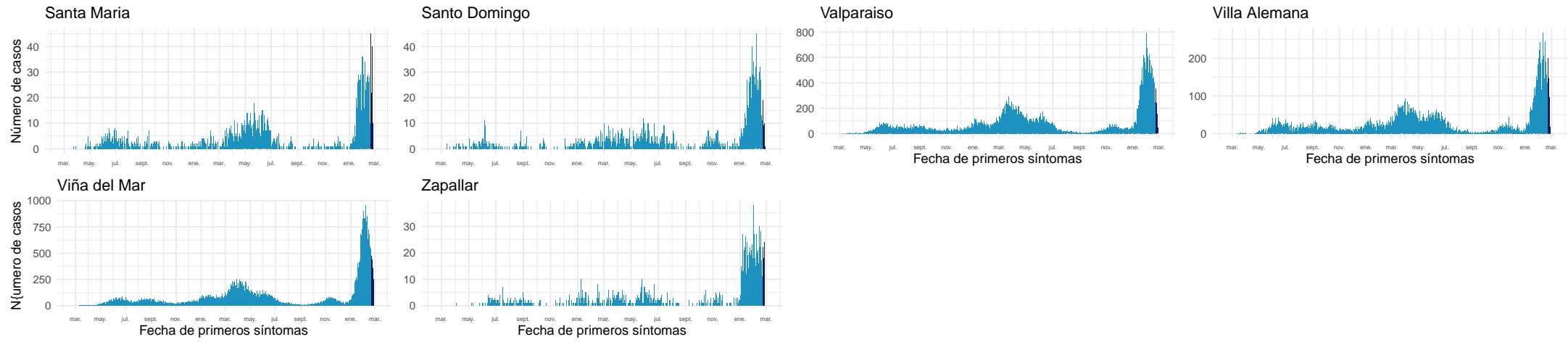

Datos provisionarios al 27-02-2022

Fuente: Sistema de notificación EPIVIGILA, Dpto. de Epidemiología, MINSAL.

4.2.7. Metropolitana

Tabla 11: Resumen de indicadores comunales y casos de COVID-19 según semana epidemiológica por fecha de inicio de síntomas, notificación o toma de muestra y comuna de residencia. Región Metropolitana, al 27-02-2022 .

Comunas	Población	Casos Acumulados		Casos Actuales		Casos Activos	
		Nº	Tasa de Incidencia	Nº	Tasa de Incidencia	Nº	Tasa de Incidencia
Alhué	7.649	1.251	16.355,1	60	784,4	60	784,4
Buín	114.028	18.424	16.157,4	557	488,5	557	488,5
Calera de Tango	29.470	4.132	14.021,0	112	380,0	112	380,0
Cerrillos	89.858	13.977	15.554,5	344	382,8	344	382,8
Cerro Navia	141.507	26.572	18.777,9	416	294,0	416	294,0
Colina	189.757	26.651	14.044,8	629	331,5	629	331,5
Conchalí	138.638	22.881	16.504,1	405	292,1	405	292,1
Curacaví	37.479	6.840	18.250,2	182	485,6	181	482,9
El Bosque	171.201	31.717	18.526,2	614	358,6	614	358,6
El Monte	41.179	6.363	15.452,1	138	335,1	138	335,1
Estación Central	217.664	30.244	13.894,8	536	246,3	535	245,8
Huechuraba	115.858	17.469	15.077,9	375	323,7	375	323,7
Independencia	150.074	22.742	15.153,9	301	200,6	301	200,6
Isla de Maipo	41.354	7.044	17.033,4	243	587,6	243	587,6
La Cisterna	101.313	16.592	16.377,0	383	378,0	383	378,0
La Florida	406.229	67.759	16.680,0	1.516	373,2	1.516	373,2
La Granja	121.170	23.764	19.612,1	318	262,4	317	261,6
La Pintana	189.321	34.667	18.311,2	377	199,1	377	199,1
La Reina	100.131	14.058	14.039,6	506	505,3	504	503,3
Lampa	135.461	18.126	13.381,0	454	335,2	454	335,2
Las Condes	338.541	43.019	12.707,2	1.466	433,0	1.465	432,7
Lo Barnechea	128.439	17.734	13.807,3	459	357,4	459	357,4
Lo Espejo	102.530	16.774	16.360,1	281	274,1	280	273,1
Lo Prado	103.732	20.674	19.930,2	336	323,9	336	323,9
Macul	137.079	22.956	16.746,5	563	410,7	563	410,7
Maipú	585.684	81.668	13.944,0	2.351	401,4	2.351	401,4
Maria Pinto	15.323	2.826	18.442,9	51	332,8	51	332,8
Melipilla	145.583	21.448	14.732,5	357	245,2	357	245,2
Ñuñoa	259.712	34.336	13.220,8	1.053	405,4	1.052	405,1
Padre Hurtado	78.091	13.583	17.393,8	329	421,3	329	421,3
Paine	85.759	13.083	15.255,5	458	534,1	458	534,1
Pedro Aguirre Cerda	106.496	20.027	18.805,4	362	339,9	362	339,9
Peñaflor	104.106	15.987	15.356,5	464	445,7	464	445,7
Peñalolén	270.707	50.751	18.747,6	1.180	435,9	1.180	435,9
Pirque	31.787	5.452	17.151,7	153	481,3	153	481,3
Providencia	161.568	21.944	13.581,9	744	460,5	744	460,5
Pudahuel	258.535	45.105	17.446,4	769	297,4	769	297,4

Continúa en la siguiente página

Tabla 11: Resumen de indicadores comunales y casos de COVID-19 según semana epidemiológica por fecha de inicio de síntomas, notificación o toma de muestra y comuna de residencia. Región Metropolitana, al 27-02-2022 .

Comunas	Población	Casos Acumulados		Casos Actuales		Casos Activos	
		Nº	Tasa de Incidencia	Nº	Tasa de Incidencia	Nº	Tasa de Incidencia
Puente Alto	660.361	110.690	16.762,0	2.369	358,7	2.368	358,6
Quilicura	266.818	36.833	13.804,5	725	271,7	725	271,7
Quinta Normal	140.055	26.318	18.791,2	488	348,4	487	347,7
Recoleta	195.185	29.134	14.926,4	448	229,5	448	229,5
Renca	162.517	34.126	20.998,4	514	316,3	513	315,7
San Bernardo	342.411	53.177	15.530,2	1.083	316,3	1.081	315,7
San Joaquín	103.704	20.037	19.321,3	403	388,6	403	388,6
San José de Maipo	19.131	3.064	16.015,9	56	292,7	56	292,7
San Miguel	139.729	27.402	19.610,8	632	452,3	632	452,3
San Pedro	12.274	1.707	13.907,4	29	236,3	29	236,3
San Ramón	85.274	15.652	18.354,9	176	206,4	176	206,4
Santiago	527.014	88.501	16.792,9	2.694	511,2	2.693	511,0
Talagante	83.814	10.892	12.995,4	367	437,9	366	436,7
Tiltil	22.033	3.157	14.328,5	94	426,6	94	426,6
Vitacura	97.651	11.041	11.306,6	344	352,3	344	352,3
Desconocido	—	13.297	0,0	6	0,0	6	0,0
Total	8.310.984	1.343.668	16.167,4	30.270	364,2	30.255	364,0

Datos provisorios al 27-02-2022

*Se contabilizan todos los casos con información completa de comuna de residencia y semana epidemiológica de inicio de síntomas (o de notificación en casos asintomáticos). Datos faltantes se excluyen del análisis. Un caso de residencia en Las Condes no se visualiza en la tabla según fecha de inicio de síntomas ya que corresponde a la semana epidemiológica 8. Dado que en la mayoría de los casos los síntomas anteceden la confirmación diagnóstica, los casos presentados en semanas epidemiológicas anteriores pueden aumentar en base a fecha de inicio de síntomas. Los casos con comuna de residencia desconocida son reportados en base a la región de notificación o de toma de muestra, y no necesariamente residen en ella (incluye personas testeadas que se encontraban de paso o no ingresaron al país).

Tasa de incidencia por 100.000 habitantes.

Fuente: Sistema de notificación EPIVIGILA, Dpto. de Epidemiología, MINSAL.

Figura 25: Curva epidémica de casos COVID-19 según comuna de residencia, región Metropolitana, al 27-02-2022 (casos activos en azul oscuro).

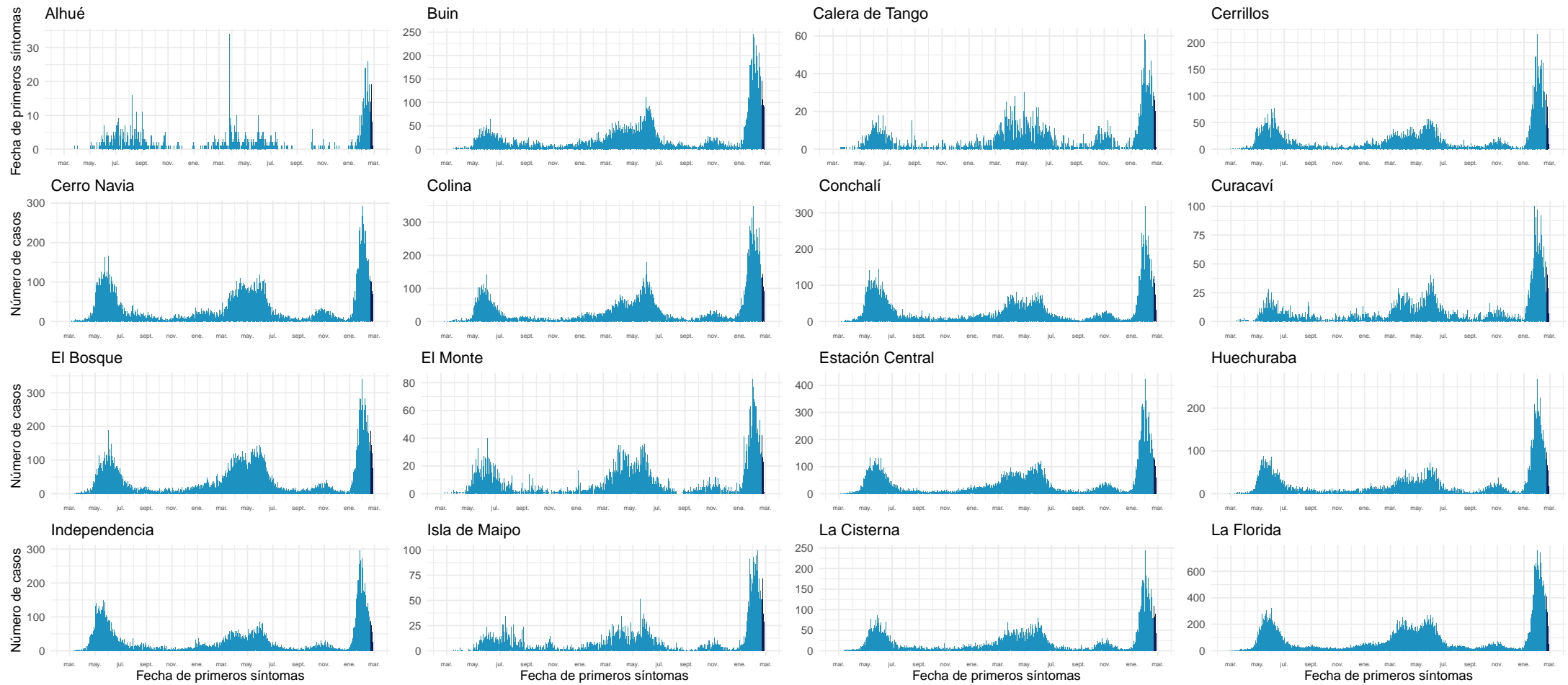

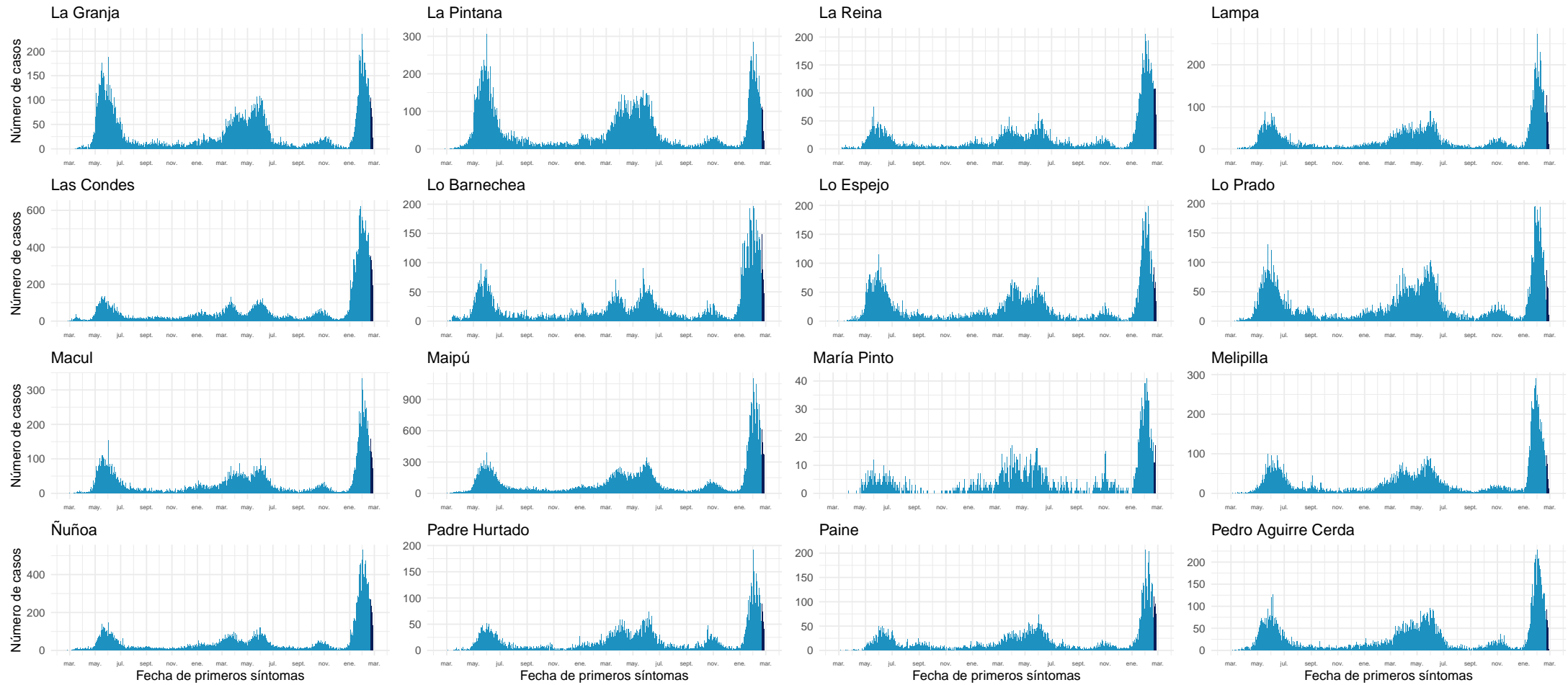

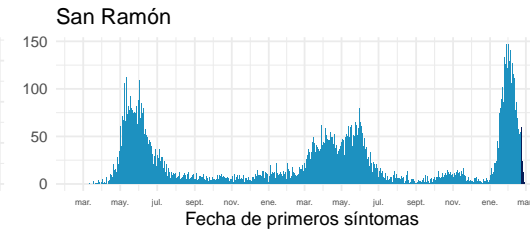
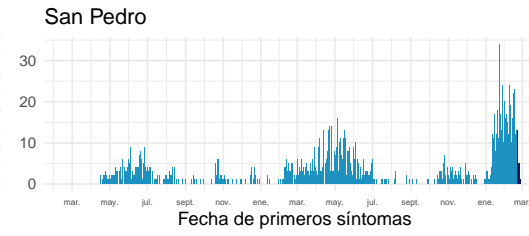
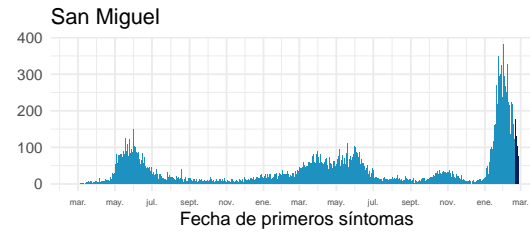
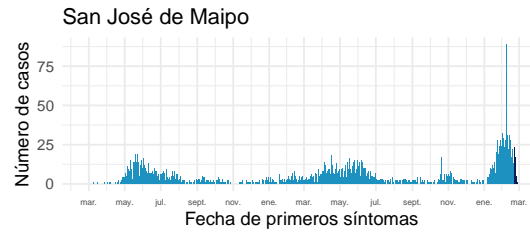
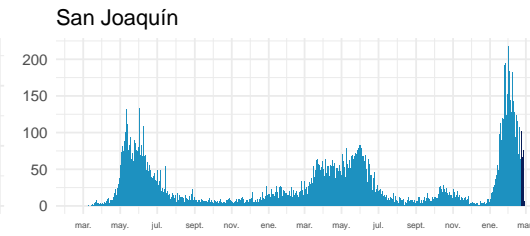
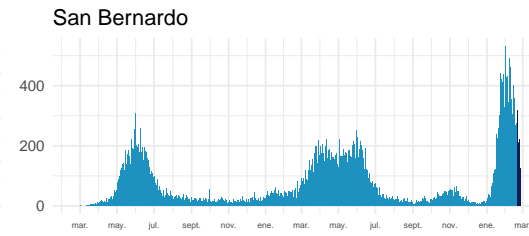
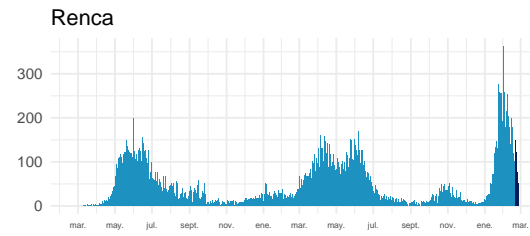
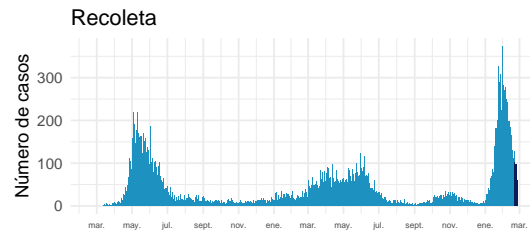
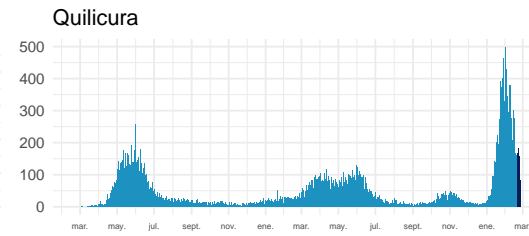
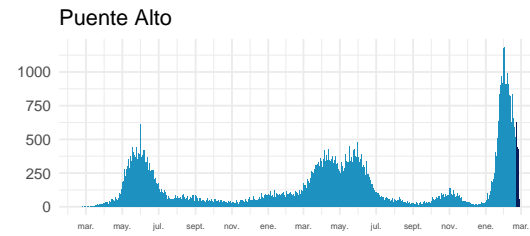
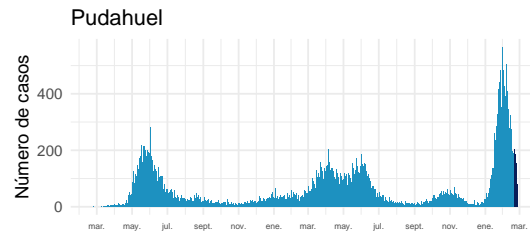
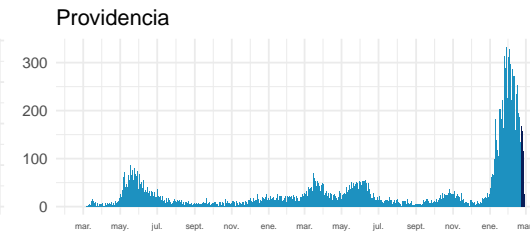
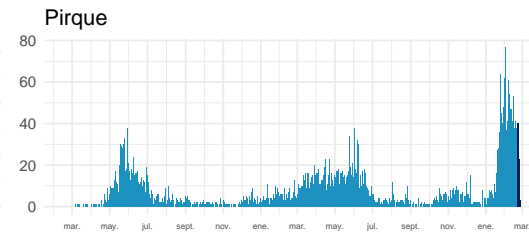
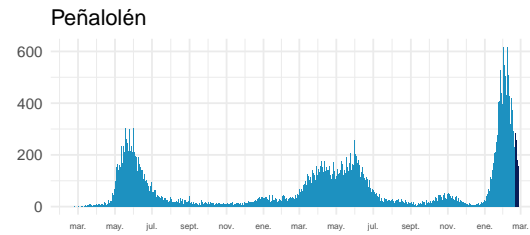
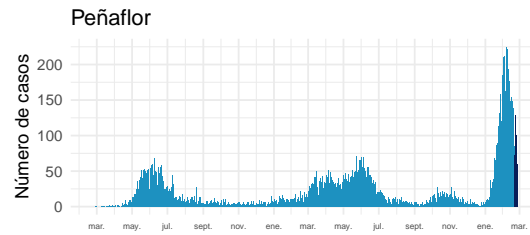

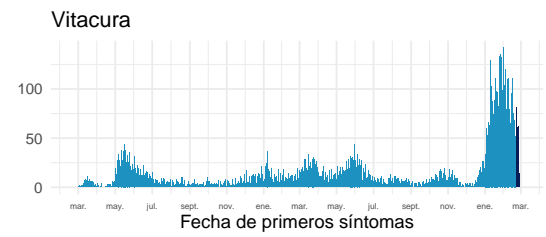
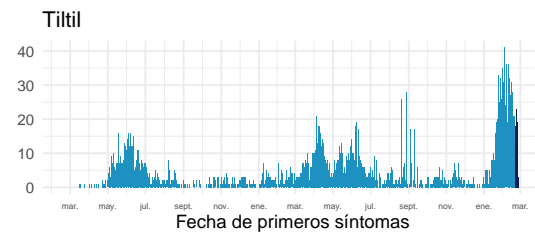
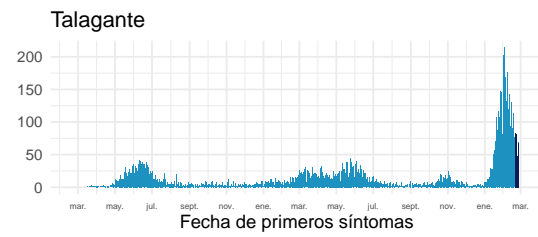

Datos provisorios al 27-02-2022

Fuente: Sistema de notificación EPIVIGILA, Dpto. de Epidemiología, MINSAL.

4.2.8. Libertador General Bernardo O'Higgins

Tabla 12: Resumen de indicadores comunales y casos de COVID-19 según semana epidemiológica por fecha de inicio de síntomas, notificación o toma de muestra y comuna de residencia. Región Del Libertador General Bernardo O'Higgins, al 27-02-2022 .

Comunas	Población	Casos Acumulados		Casos Actuales		Casos Activos	
		Nº	Tasa de Incidencia	Nº	Tasa de Incidencia	Nº	Tasa de Incidencia
Chepica	16.060	1.898	11.818,2	60	373,6	60	373,6
Chimbarongo	38.117	4.063	10.659,3	136	356,8	136	356,8
Codegua	14.379	1.940	13.491,9	50	347,7	50	347,7
Coinco	7.939	978	12.318,9	43	541,6	43	541,6
Coltauco	21.725	2.538	11.682,4	105	483,3	105	483,3
Doñihue	23.199	3.126	13.474,7	136	586,2	136	586,2
Graneros	37.390	5.370	14.362,1	173	462,7	173	462,7
La Estrella	3.109	355	11.418,5	15	482,5	15	482,5
Las Cabras	27.283	4.437	16.262,9	95	348,2	95	348,2
Litueche	6.865	1.065	15.513,5	26	378,7	26	378,7
Lolol	7.380	601	8.143,6	37	501,4	37	501,4
Machalí	62.480	7.401	11.845,4	385	616,2	385	616,2
Malloa	14.245	1.827	12.825,6	36	252,7	35	245,7
Marchihue	7.679	862	11.225,4	40	520,9	40	520,9
Mostazal	28.035	3.780	13.483,1	190	677,7	190	677,7
Nancagua	19.456	2.578	13.250,4	87	447,2	87	447,2
Navidad	7.027	1.098	15.625,4	28	398,5	28	398,5
Olivar	14.831	2.136	14.402,3	102	687,7	102	687,7
Palmilla	13.458	1.481	11.004,6	51	379,0	51	379,0
Paredones	6.309	894	14.170,2	18	285,3	18	285,3
Peralillo	12.027	1.437	11.948,1	57	473,9	57	473,9
Peumo	15.005	2.028	13.515,5	93	619,8	93	619,8
Pichidegua	20.937	2.751	13.139,4	48	229,3	48	229,3
Pichilemu	18.367	2.566	13.970,7	95	517,2	95	517,2
Placilla	9.228	1.405	15.225,4	74	801,9	74	801,9
Pumanque	3.529	430	12.184,8	32	906,8	32	906,8
Quinta de Tilcoco	14.097	1.540	10.924,3	40	283,7	40	283,7
Rancagua	270.112	43.210	15.997,1	1.946	720,4	1.945	720,1
Rengo	64.831	10.020	15.455,6	348	536,8	348	536,8
Requínoa	31.087	4.148	13.343,2	111	357,1	111	357,1
San Fernando	79.964	11.265	14.087,6	529	661,5	529	661,5
San Vicente	51.518	7.197	13.969,9	303	588,1	303	588,1
Santa Cruz	41.884	5.681	13.563,7	391	933,5	391	933,5
Desconocido	—	505	0,0	0	0,0	0	0,0
Total	1.009.552	142.611	14.126,2	5.880	582,4	5.878	582,2

Datos provisorios al 27-02-2022

*Se contabilizan todos los casos con información completa de comuna de residencia y semana epidemiológica de inicio de síntomas (o de notificación en casos asintomáticos). Datos faltantes se excluyen del análisis. Dado que en la mayoría de los casos los síntomas anteceden la confirmación diagnóstica, los casos presentados en semanas epidemiológicas anteriores pueden aumentar en base a fecha de inicio de síntomas. Los casos con comuna de residencia desconocida son reportados en base a la región de notificación o de toma de muestra, y no necesariamente residen en ella (incluye personas testeadas que se encontraban de paso o no ingresaron al país). Tasa de incidencia por 100.000 habitantes.

Fuente: Sistema de notificación EPIVIGILA, Dpto. de Epidemiología, MINSAL.

Figura 26: Curva epidémica de casos COVID-19 según comuna de residencia, región del Libertador General Bernardo O'Higgins, al 27-02-2022 (casos activos en azul oscuro).

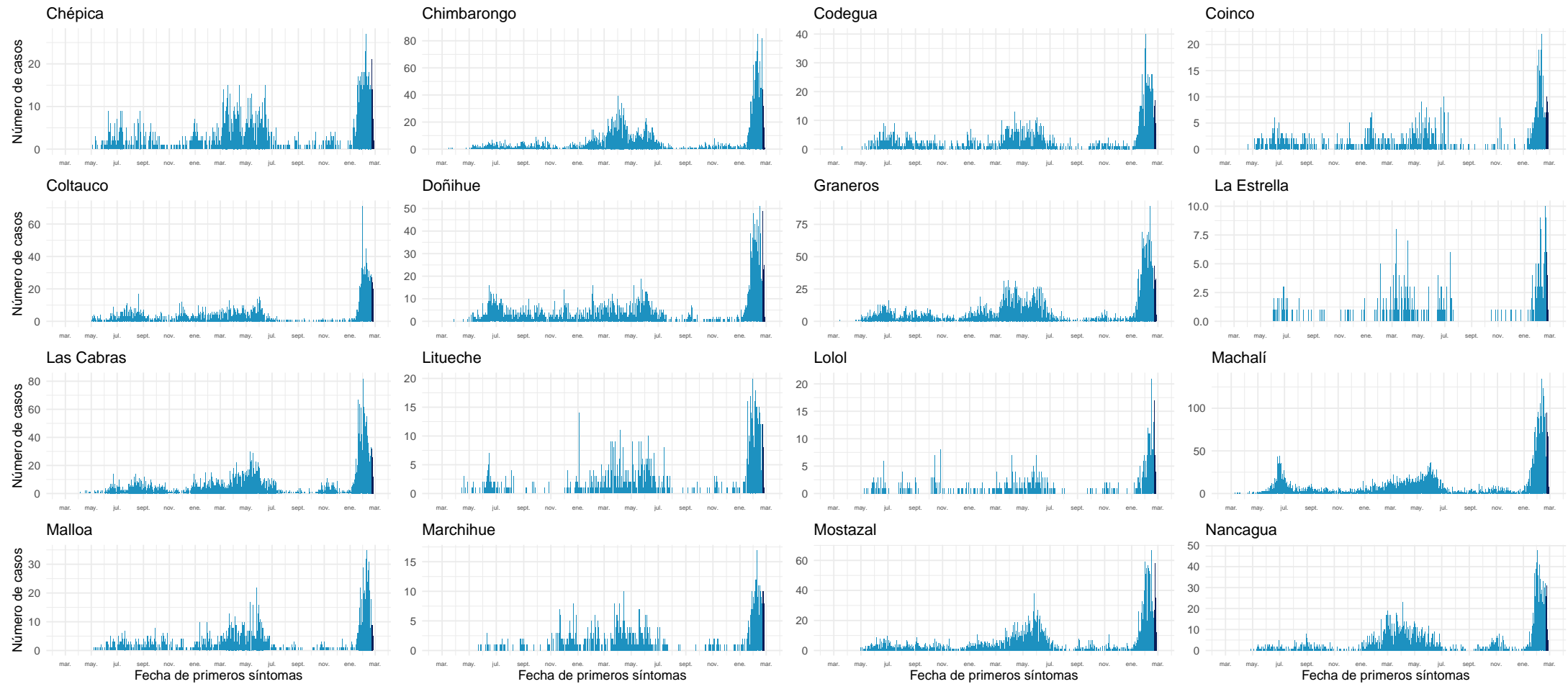

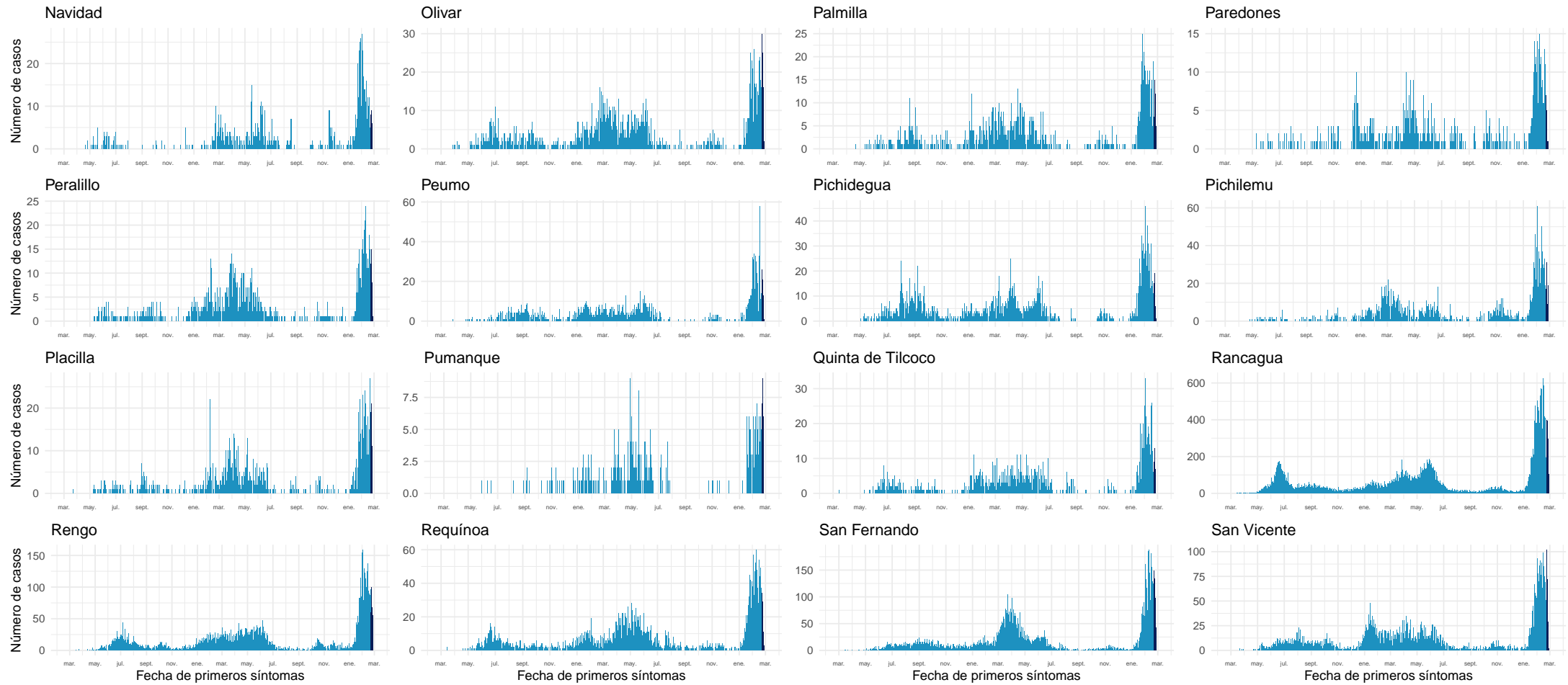

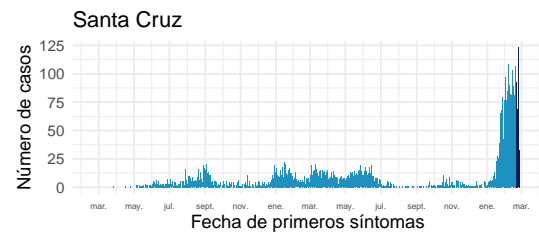

Datos provisorios al 27-02-2022

Fuente: Sistema de notificación EPIVIGILA, Dpto. de Epidemiología, MINSAL.

4.2.9. Maule

Tabla 13: Resumen de indicadores comunales y casos de COVID-19 según semana epidemiológica por fecha de inicio de síntomas, notificación o toma de muestra y comuna de residencia. Región de Maule, al 27-02-2022 .

Comunas	Población	Casos Acumulados		Casos Actuales		Casos Activos	
		Nº	Tasa de Incidencia	Nº	Tasa de Incidencia	Nº	Tasa de Incidencia
Cauquenes	44.327	7.142	16.112,1	544	1.227,2	543	1.225,0
Chanco	9.299	1.068	11.485,1	65	699,0	65	699,0
Colbún	23.042	4.513	19.586,0	203	881,0	203	881,0
Constitución	50.547	8.271	16.363,0	421	832,9	421	832,9
Curepto	9.285	1.224	13.182,6	67	721,6	67	721,6
Curicó	167.746	32.859	19.588,5	1.417	844,7	1.417	844,7
Empedrado	4.194	829	19.766,3	49	1.168,3	49	1.168,3
Hualañé	10.232	1.555	15.197,4	66	645,0	66	645,0
Licantén	6.993	1.096	15.672,8	47	672,1	47	672,1
Linares	102.620	18.431	17.960,4	871	848,8	869	846,8
Longaví	33.264	6.166	18.536,6	191	574,2	191	574,2
Maule	64.676	9.116	14.094,9	563	870,5	563	870,5
Molina	50.983	8.766	17.194,0	542	1.063,1	541	1.061,1
Parral	45.103	7.913	17.544,3	195	432,3	195	432,3
Pelarco	9.253	1.714	18.523,7	140	1.513,0	140	1.513,0
Pelluhue	8.276	1.634	19.743,8	109	1.317,1	109	1.317,1
Pencahue	8.622	1.384	16.052,0	73	846,7	73	846,7
Rauco	11.510	2.072	18.001,7	78	677,7	78	677,7
Retiro	21.299	3.331	15.639,2	135	633,8	135	633,8
Río Claro	14.952	2.677	17.904,0	156	1.043,3	156	1.043,3
Romeral	16.557	3.312	20.003,6	142	857,6	142	857,6
Sagrada Familia	19.627	2.715	13.833,0	166	845,8	166	845,8
San Clemente	47.177	8.019	16.997,7	471	998,4	471	998,4
San Javier	50.496	8.913	17.650,9	262	518,9	262	518,9
San Rafael	10.189	2.151	21.111,0	142	1.393,7	142	1.393,7
Talca	239.735	44.887	18.723,6	2.967	1.237,6	2.967	1.237,6
Teno	31.390	5.312	16.922,6	285	907,9	285	907,9
Vichuquén	4.347	573	13.181,5	18	414,1	18	414,1
Villa Alegre	17.787	2.870	16.135,4	93	522,9	93	522,9
Yerbas Buenas	19.515	3.148	16.131,2	101	517,6	101	517,6
Desconocido	—	101	0,0	1	0,0	1	0,0
Total	1.153.043	203.762	17.671,7	10.580	917,6	10.576	917,2

Datos provisorios al 27-02-2022

*Se contabilizan todos los casos con información completa de comuna de residencia y semana epidemiológica de inicio de síntomas (o de notificación en casos asintomáticos). Datos faltantes se excluyen del análisis. Dado que en la mayoría de los casos los síntomas anteceden la confirmación diagnóstica, los casos presentados en semanas epidemiológicas anteriores pueden aumentar en base a fecha de inicio de síntomas. Los casos con comuna de residencia desconocida son reportados en base a la región de notificación o de toma de muestra, y no necesariamente residen en ella (incluye personas testeadas que se encontraban de paso o no ingresaron al país). Tasa de incidencia por 100.000 habitantes.

Fuente: Sistema de notificación EPIVIGILA, Dpto. de Epidemiología, MINSAL.

Figura 27: Curva epidémica de casos COVID-19 según comuna de residencia, región del Maule, al 27-02-2022 (casos activos en azul oscuro).

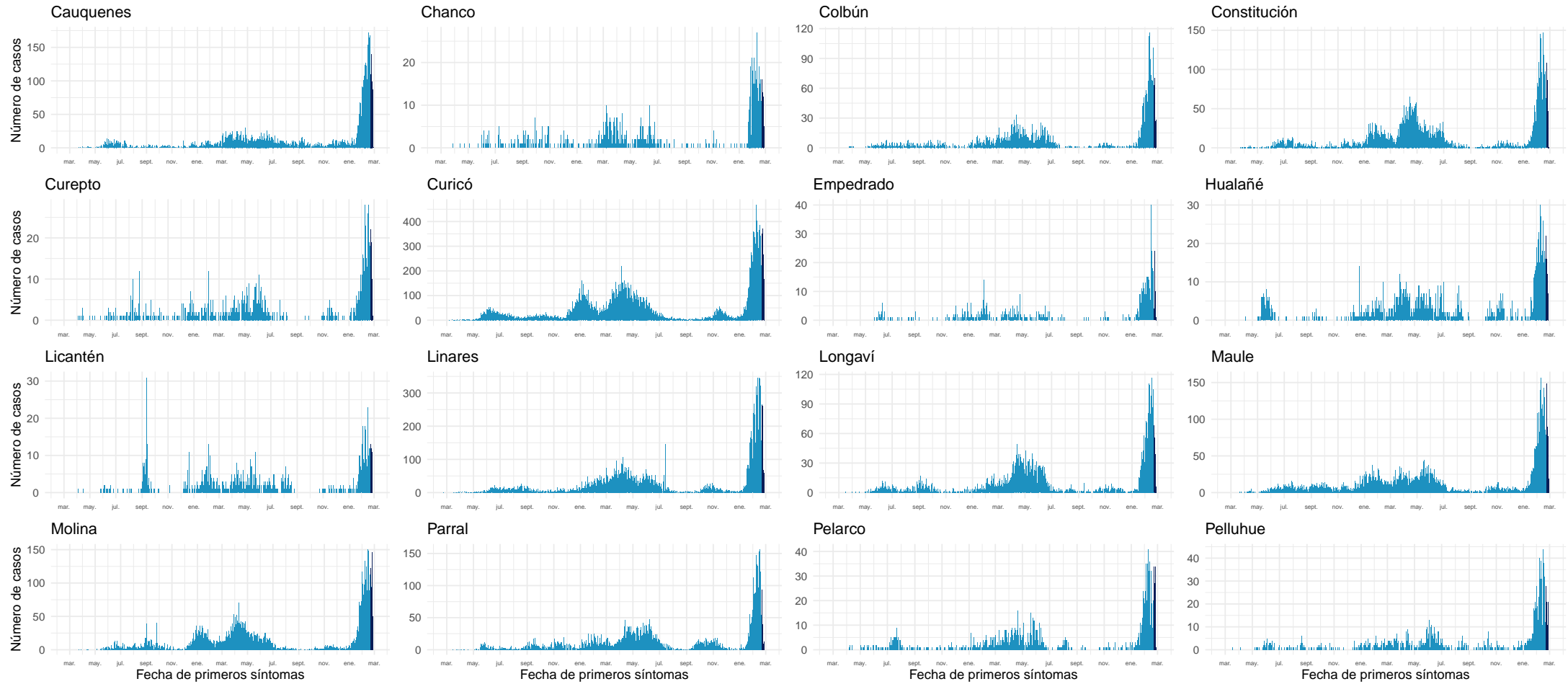

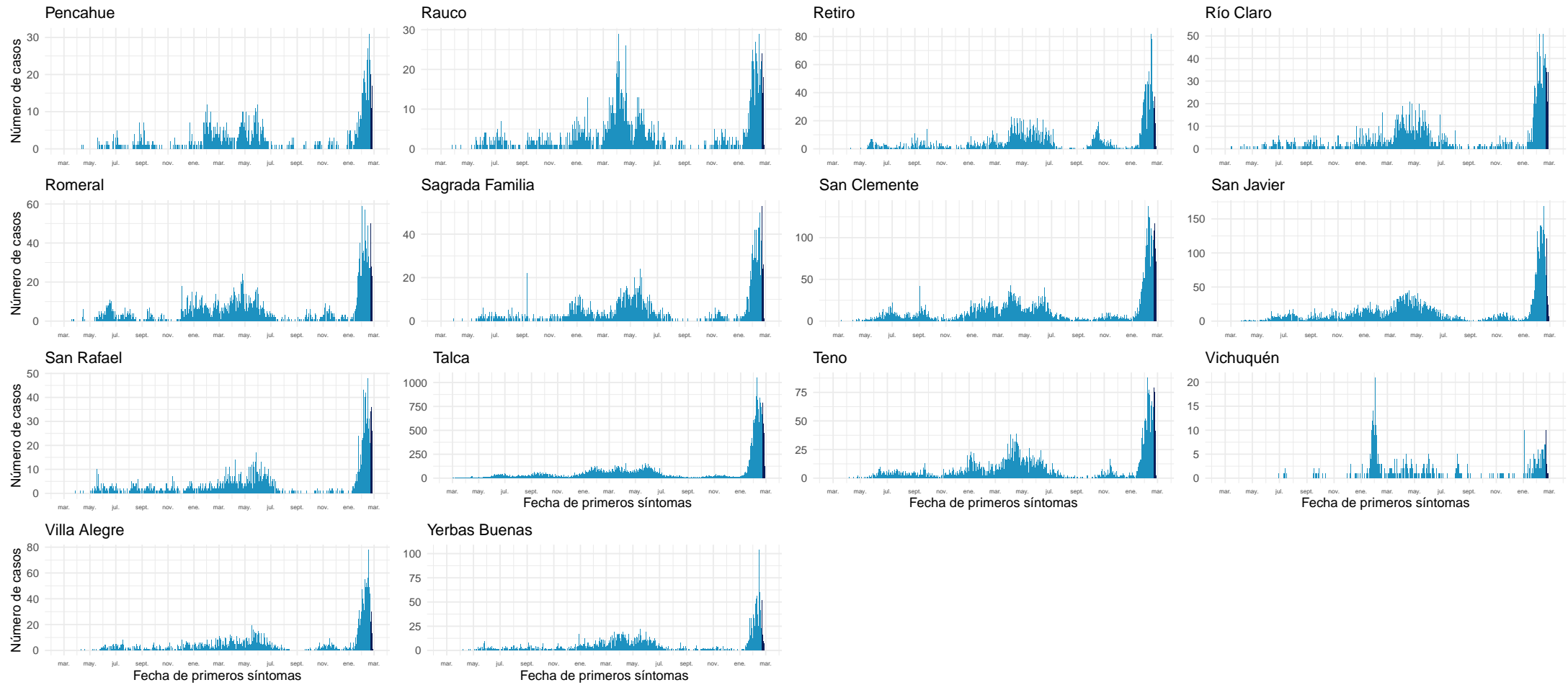

Datos provisorios al 27-02-2022
Fuente: Sistema de notificación EPIVIGILA, Dpto. de Epidemiología, MINSAL.

4.2.10. Ñuble

Tabla 14: Resumen de indicadores comunales y casos de COVID-19 según semana epidemiológica por fecha de inicio de síntomas, notificación o toma de muestra y comuna de residencia. Región de Ñuble, al 27-02-2022.

Comunas	Población	Casos Acumulados		Casos Actuales		Casos Activos	
		Nº	Tasa de Incidencia	Nº	Tasa de Incidencia	Nº	Tasa de Incidencia
Bulnes	22.703	4.101	18.063,7	263	1.158,4	263	1.158,4
Chillán	201.523	42.047	20.864,6	2.328	1.155,2	2.328	1.155,2
Chillán Viejo	34.755	5.063	14.567,7	195	561,1	195	561,1
Cobquecura	5.252	580	11.043,4	39	742,6	39	742,6
Coelemu	16.884	2.336	13.835,6	129	764,0	129	764,0
Coihueco	28.742	4.183	14.553,6	186	647,1	186	647,1
El Carmen	12.272	1.790	14.586,0	143	1.165,3	143	1.165,3
Ninhue	5.385	906	16.824,5	54	1.002,8	54	1.002,8
Ñiquén	11.554	1.866	16.150,3	114	986,7	114	986,7
Pemuco	8.616	1.332	15.459,6	93	1.079,4	93	1.079,4
Pinto	12.039	1.791	14.876,7	101	838,9	101	838,9
Portezuelo	4.908	689	14.038,3	34	692,7	34	692,7
Quillón	19.058	3.071	16.114,0	297	1.558,4	297	1.558,4
Quirihue	12.226	1.501	12.277,1	106	867,0	106	867,0
Ránquil	6.284	931	14.815,4	60	954,8	60	954,8
San Carlos	56.702	10.234	18.048,7	558	984,1	558	984,1
San Fabián	4.728	783	16.560,9	47	994,1	47	994,1
San Ignacio	16.624	2.640	15.880,7	152	914,3	152	914,3
San Nicolás	12.339	2.219	17.983,6	111	899,6	111	899,6
Treguaco	5.736	839	14.626,9	49	854,3	49	854,3
Yungay	18.730	2.990	15.963,7	245	1.308,1	245	1.308,1
Desconocido	—	66	0,0	0	0,0	0	0,0
Total	517.060	91.958	17.784,8	5.304	1.025,8	5.304	1.025,8

Datos provisorios al 27-02-2022

*Se contabilizan todos los casos con información completa de comuna de residencia y semana epidemiológica de inicio de síntomas (o de notificación en casos asintomáticos). Datos faltantes se excluyen del análisis. Dado que en la mayoría de los casos los síntomas anteceden la confirmación diagnóstica, los casos presentados en semanas epidemiológicas anteriores pueden aumentar en base a fecha de inicio de síntomas. Los casos con comuna de residencia desconocida son reportados en base a la región de notificación o de toma de muestra, y no necesariamente residen en ella (incluye personas testeadas que se encontraban de paso o no ingresaron al país). Tasa de incidencia por 100.000 habitantes. Fuente: Sistema de notificación EPIVIGILA, Dpto. de Epidemiología, MINSAL.

Figura 28: Curva epidémica de casos COVID-19 según comuna de residencia, región del Ñuble, al 27-02-2022 .



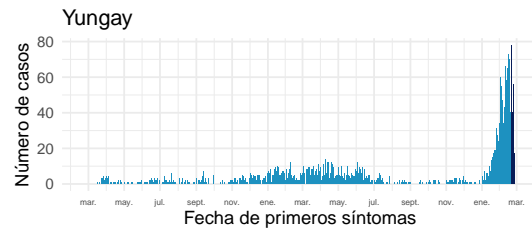
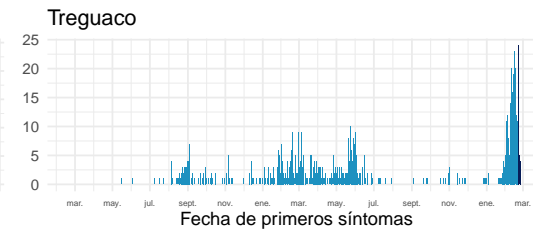
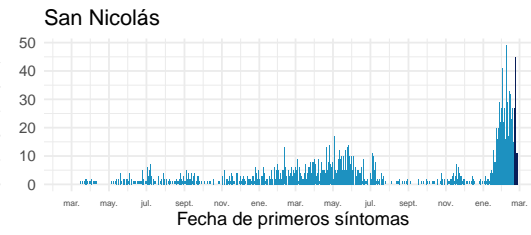
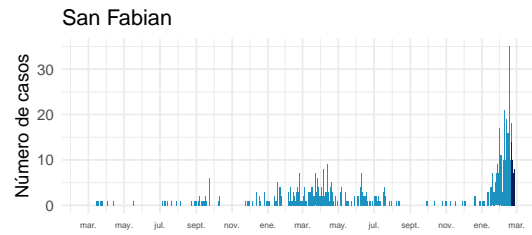

Datos provisionarios al 27-02-2022

Fuente: Sistema de notificación EPIVIGILA, Dpto. de Epidemiología, MINSAL.

4.2.11. Biobío

Tabla 15: Resumen de indicadores comunales y casos de COVID-19 según semana epidemiológica por fecha de inicio de síntomas, notificación o toma de muestra y comuna de residencia. Región de Biobío, al 27-02-2022 .

Comunas	Población	Casos Acumulados		Casos Actuales		Casos Activos	
		Nº	Tasa de Incidencia	Nº	Tasa de Incidencia	Nº	Tasa de Incidencia
Alto Biobío	6.793	1.247	18.357,1	18	265,0	18	265,0
Antuco	4.317	674	15.612,7	19	440,1	19	440,1
Arauco	38.834	9.124	23.494,9	807	2.078,1	807	2.078,1
Cabrero	30.937	5.335	17.244,7	294	950,3	294	950,3
Cañete	37.249	6.660	17.879,7	273	732,9	271	727,5
Chiguayante	91.632	17.616	19.224,7	1.009	1.101,1	1.009	1.101,1
Concepción	239.077	48.268	20.189,3	2.690	1.125,2	2.690	1.125,2
Contulmo	6.346	1.188	18.720,5	66	1.040,0	66	1.040,0
Coronel	127.519	25.941	20.342,9	1.208	947,3	1.208	947,3
Curanilahue	33.931	6.833	20.137,9	444	1.308,5	444	1.308,5
Florida	11.863	1.865	15.721,1	107	902,0	107	902,0
Hualpén	97.732	20.972	21.458,7	1.246	1.274,9	1.245	1.273,9
Hualqui	26.506	5.091	19.207,0	282	1.063,9	282	1.063,9
Laja	23.909	3.976	16.629,7	177	740,3	177	740,3
Lebu	27.139	4.641	17.100,9	427	1.573,4	427	1.573,4
Los Álamos	22.755	4.492	19.740,7	290	1.274,4	289	1.270,1
Los Ángeles	221.361	43.698	19.740,6	2.240	1.011,9	2.239	1.011,5
Lota	45.580	9.962	21.856,1	460	1.009,2	460	1.009,2
Mulchén	31.098	6.079	19.547,9	257	826,4	257	826,4
Nacimiento	28.002	4.720	16.855,9	155	553,5	155	553,5
Negrete	10.514	2.026	19.269,5	86	818,0	86	818,0
Penco	50.055	10.035	20.047,9	511	1.020,9	510	1.018,9
Quilaco	4.188	656	15.663,8	21	501,4	21	501,4
Quilleco	10.010	1.747	17.452,5	106	1.058,9	106	1.058,9
San Pedro de la Paz	150.023	25.106	16.734,8	1.295	863,2	1.295	863,2
San Rosendo	3.581	583	16.280,4	32	893,6	32	893,6
Santa Bárbara	14.644	2.685	18.335,2	118	805,8	118	805,8
Santa Juana	14.846	2.789	18.786,2	137	922,8	137	922,8
Talcahuano	158.285	31.409	19.843,3	1.686	1.065,2	1.686	1.065,2
Tirúa	11.069	1.926	17.399,9	79	713,7	79	713,7
Tome	58.978	11.677	19.798,9	686	1.163,1	686	1.163,1
Tucapel	15.322	2.450	15.990,1	142	926,8	142	926,8
Yumbel	22.174	3.653	16.474,2	216	974,1	216	974,1
Desconocido	—	437	0,0	1	0,0	1	0,0
Total	1.676.269	325.561	19.421,8	17.585	1.049,1	17.579	1.048,7

Datos provisorios al 27-02-2022

*Se contabilizan todos los casos con información completa de comuna de residencia y semana epidemiológica de inicio de síntomas (o de notificación en casos asintomáticos). Datos faltantes se excluyen del análisis. Dado que en la mayoría de los casos los síntomas anteceden la confirmación diagnóstica, los casos presentados en semanas epidemiológicas anteriores pueden aumentar en base a fecha de inicio de síntomas. Los casos con comuna de residencia desconocida son reportados en base a la región de notificación o de toma de muestra, y no necesariamente residen en ella (incluye personas testeadas que se encontraban de paso o no ingresaron al país). Tasa de incidencia por 100.000 habitantes.

Fuente: Sistema de notificación EPIVIGILA, Dpto. de Epidemiología, MINSAL.

Figura 29: Curva epidémica de casos COVID-19 según comuna de residencia, región del Biobío, al 27-02-2022 (casos activos en azul oscuro).

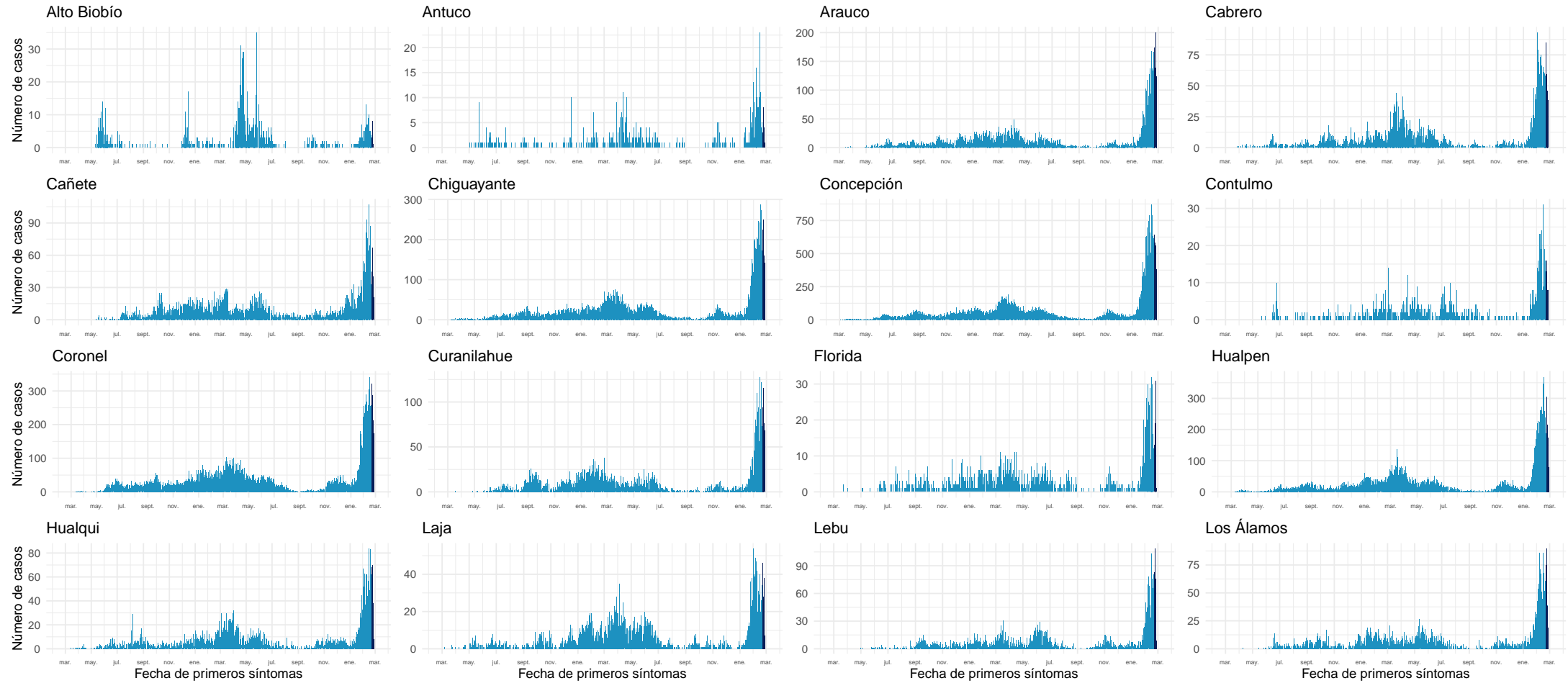

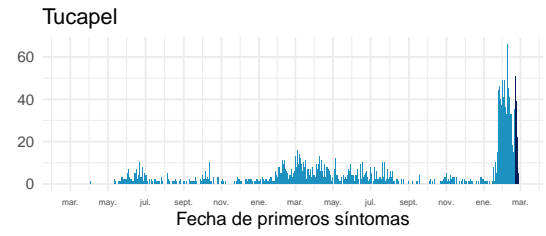
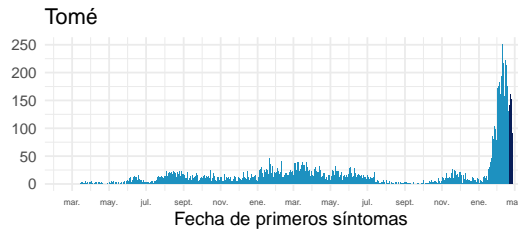
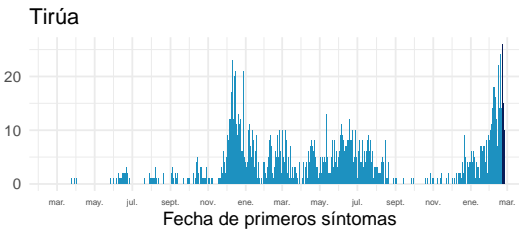
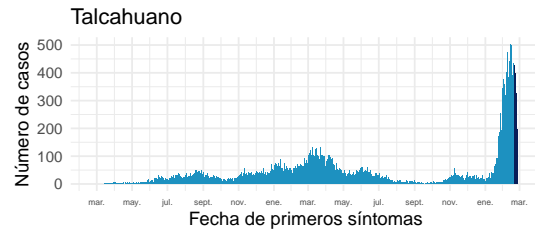
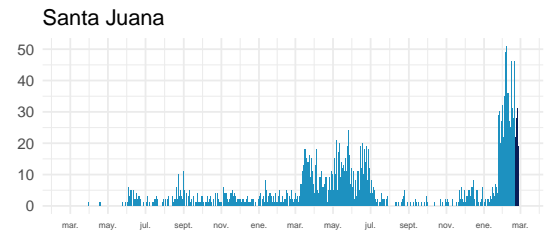
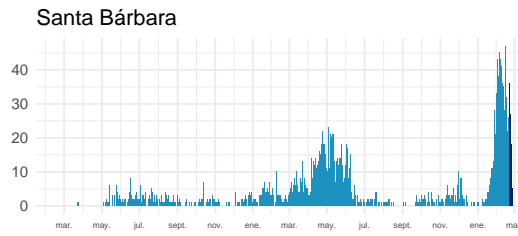
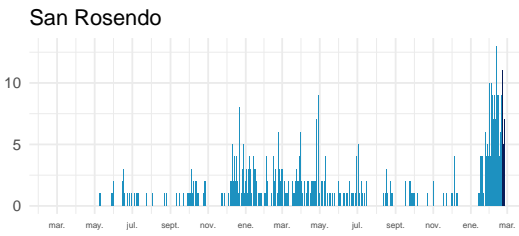
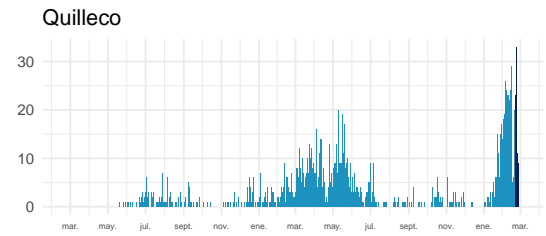
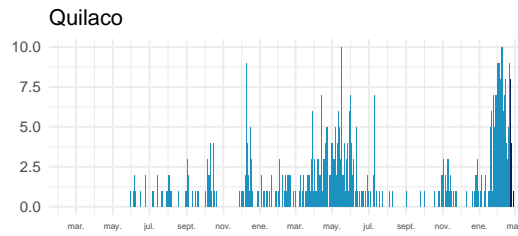
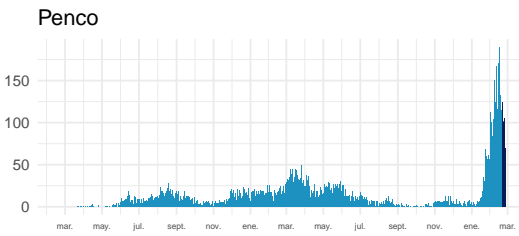
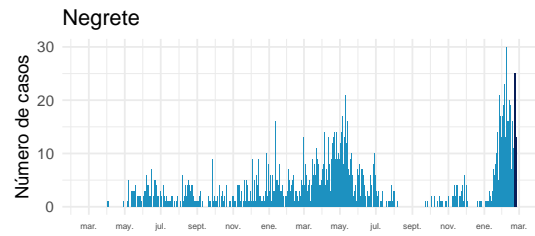
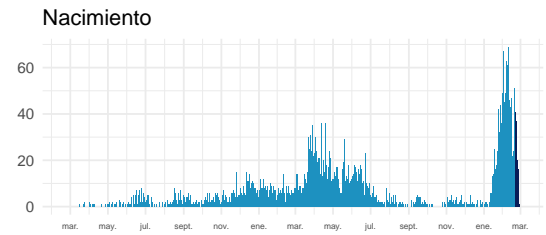
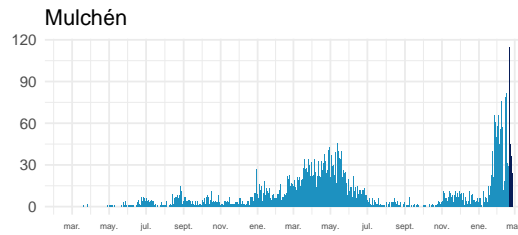
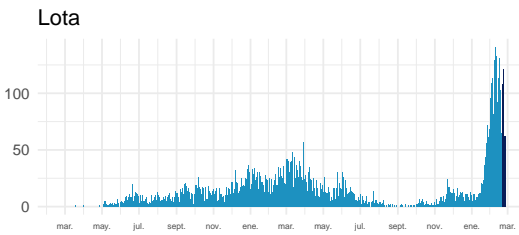
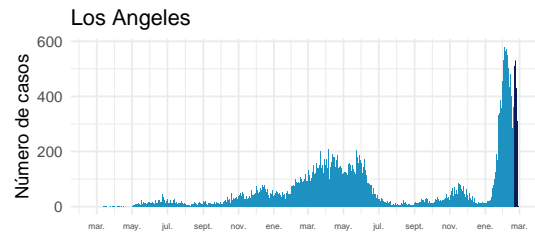

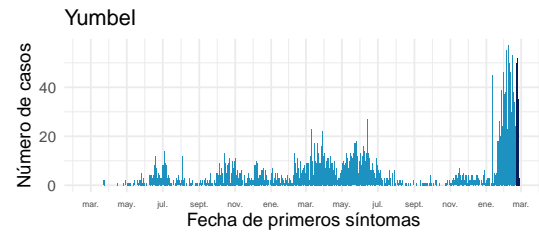

Datos provisorios al 27-02-2022

Fuente: Sistema de notificación EPIVIGILA, Dpto. de Epidemiología, MINSAL.

4.2.12. Araucanía

Tabla 16: Resumen de indicadores comunales y casos de COVID-19 según semana epidemiológica por fecha de inicio de síntomas, notificación o toma de muestra y comuna de residencia. Región de La Araucanía, al 27-02-2022 .

Comunas	Población	Casos Acumulados		Casos Actuales		Casos Activos	
		Nº	Tasa de Incidencia	Nº	Tasa de Incidencia	Nº	Tasa de Incidencia
Angol	56.476	11.138	19.721,7	479	848,1	479	848,1
Carahue	25.511	4.194	16.440,0	186	729,1	186	729,1
Cholchol	12.504	1.911	15.283,1	57	455,9	57	455,9
Collipulli	26.374	5.642	21.392,3	194	735,6	193	731,8
Cunco	18.067	3.200	17.711,9	132	730,6	132	730,6
Curacautín	18.207	2.384	13.093,9	112	615,1	112	615,1
Curarrehue	7.845	1.671	21.300,2	80	1.019,8	80	1.019,8
Ercilla	8.423	1.917	22.759,1	50	593,6	50	593,6
Freire	25.483	4.138	16.238,3	126	494,4	126	494,4
Galvarino	12.606	3.171	25.154,7	77	610,8	77	610,8
Gorbea	15.118	2.447	16.186,0	96	635,0	96	635,0
Lautaro	41.352	7.304	17.663,0	305	737,6	305	737,6
Loncoche	24.778	3.632	14.658,2	142	573,1	142	573,1
Lonquimay	11.088	2.034	18.344,2	99	892,9	99	892,9
Los Sauces	7.498	1.500	20.005,3	58	773,5	58	773,5
Lumaco	9.976	1.627	16.309,1	48	481,2	48	481,2
Melipeuco	6.297	1.030	16.357,0	51	809,9	51	809,9
Nueva Imperial	33.993	5.686	16.727,0	290	853,1	290	853,1
Padre Las Casas	83.834	15.809	18.857,5	646	770,6	645	769,4
Perquenco	7.253	1.707	23.535,1	69	951,3	69	951,3
Pitrufquén	26.375	4.620	17.516,6	197	746,9	197	746,9
Pucón	30.290	6.570	21.690,3	275	907,9	275	907,9
Purén	12.146	2.168	17.849,5	99	815,1	99	815,1
Renaico	10.929	2.709	24.787,3	104	951,6	104	951,6
Saavedra	12.727	2.720	21.371,9	98	770,0	98	770,0
Temuco	306.579	61.595	20.091,1	3.015	983,4	3.013	982,8
Teodoro Schmidt	15.774	2.641	16.742,7	98	621,3	98	621,3
Toltén	9.993	2.107	21.084,8	76	760,5	75	750,5
Traiguén	19.302	3.356	17.386,8	179	927,4	179	927,4
Victoria	35.531	6.426	18.085,6	265	745,8	265	745,8
Vilcún	31.745	5.571	17.549,2	212	667,8	212	667,8
Villarrica	59.955	11.991	20.000,0	479	798,9	478	797,3
Desconocido	—	36	0,0	0	0,0	0	0,0
Total	1.024.029	194.652	19.008,4	8.394	819,7	8.388	819,1

Datos provisorios al 27-02-2022

*Se contabilizan todos los casos con información completa de comuna de residencia y semana epidemiológica de inicio de síntomas (o de notificación en casos asintomáticos). Datos faltantes se excluyen del análisis. Dado que en la mayoría de los casos los síntomas anteceden la confirmación diagnóstica, los casos presentados en semanas epidemiológicas anteriores pueden aumentar en base a fecha de inicio de síntomas. Los casos con comuna de residencia desconocida son reportados en base a la región de notificación o de toma de muestra, y no necesariamente residen en ella (incluye personas testeadas que se encontraban de paso o no ingresaron al país). Tasa de incidencia por 100.000 habitantes.

Fuente: Sistema de notificación EPIVIGILA, Dpto. de Epidemiología, MINSAL.

Figura 30: Curva epidémica de casos COVID-19 según comuna de residencia, región del Araucanía, al 27-02-2022 (casos activos en azul oscuro).

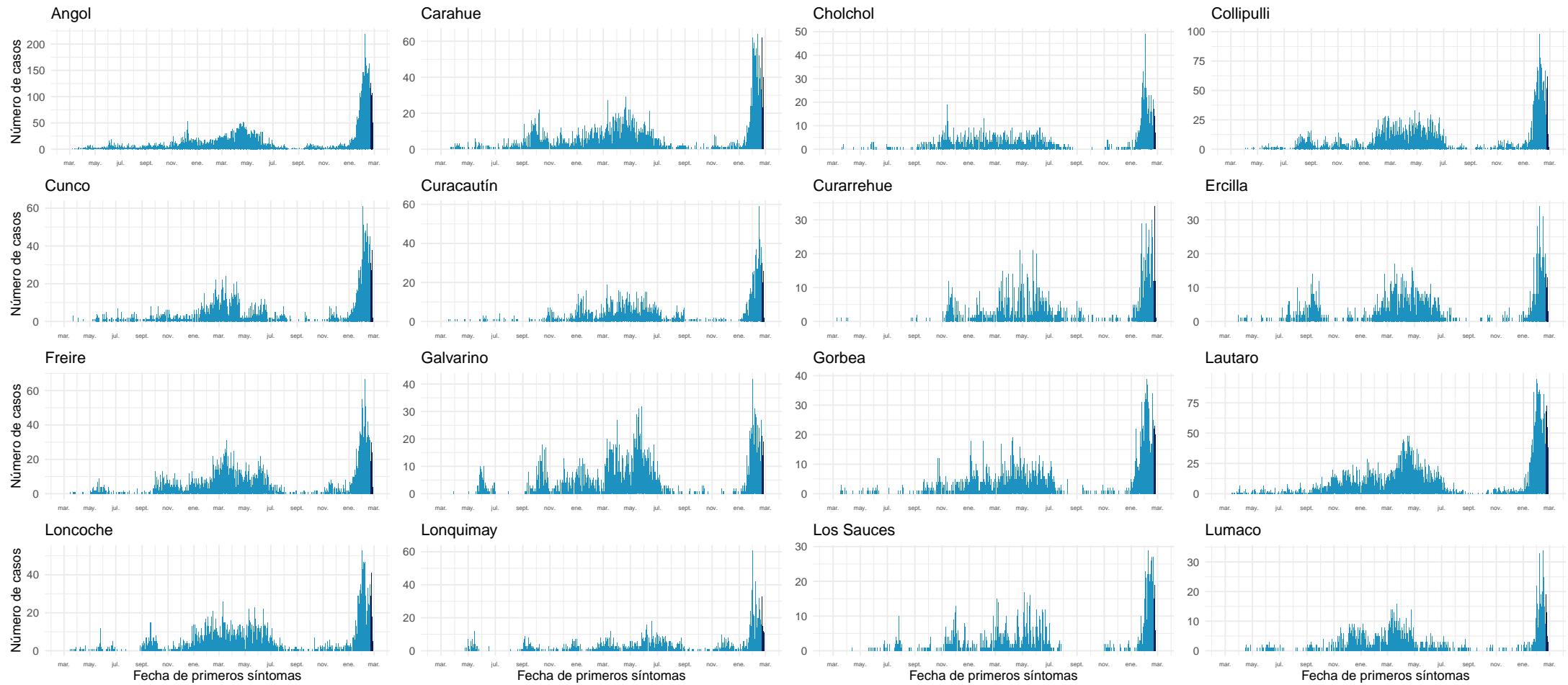

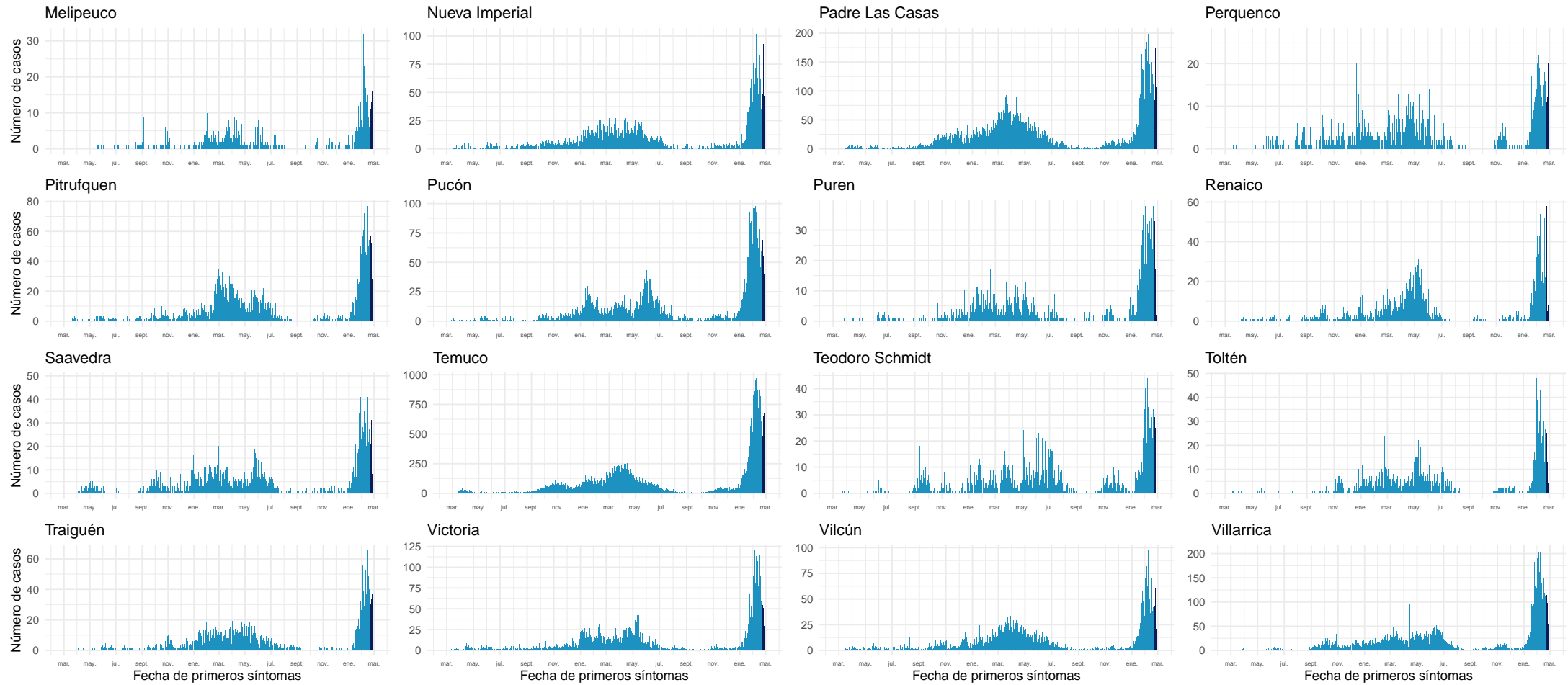

Datos provisorios al 27-02-2022

Fuente: Sistema de notificación EPIVIGILA, Dpto. de Epidemiología, MINSAL.

4.2.13. Los Ríos

Tabla 17: Resumen de indicadores comunales y casos de COVID-19 según semana epidemiológica por fecha de inicio de síntomas, notificación o toma de muestra y comuna de residencia. Región de Los Ríos, al 27-02-2022 .

Comunas	Población	Casos Acumulados		Casos Actuales		Casos Activos	
		Nº	Tasa de Incidencia	Nº	Tasa de Incidencia	Nº	Tasa de Incidencia
Corral	5.439	1.353	24.875,9	102	1.875,3	102	1.875,3
Futrono	15.233	4.431	29.088,2	233	1.529,6	233	1.529,6
La Unión	39.632	8.521	21.500,3	357	900,8	357	900,8
Lago Ranco	10.288	2.773	26.953,7	95	923,4	95	923,4
Lanco	17.861	4.478	25.071,4	274	1.534,1	273	1.528,5
Los Lagos	20.527	5.029	24.499,4	204	993,8	204	993,8
Máfil	7.386	1.890	25.589,0	68	920,7	68	920,7
Mariquina	23.648	5.737	24.260,0	252	1.065,6	252	1.065,6
Paillaco	20.884	4.369	20.920,3	246	1.177,9	245	1.173,1
Panguipulli	36.130	9.634	26.664,8	362	1.001,9	362	1.001,9
Río Bueno	32.968	6.018	18.254,1	200	606,6	199	603,6
Valdivia	179.563	43.295	24.111,3	2.195	1.222,4	2.195	1.222,4
Desconocido	—	44	0,0	0	0,0	0	0,0
Total	409.559	97.572	23.823,7	4.588	1.120,2	4.585	1.119,5

Datos provisorios al 27-02-2022

*Se contabilizan todos los casos con información completa de comuna de residencia y semana epidemiológica de inicio de síntomas (o de notificación en casos asintomáticos). Datos faltantes se excluyen del análisis. Dado que en la mayoría de los casos los síntomas anteceden la confirmación diagnóstica, los casos presentados en semanas epidemiológicas anteriores pueden aumentar en base a fecha de inicio de síntomas. Los casos con comuna de residencia desconocida son reportados en base a la región de notificación o de toma de muestra, y no necesariamente residen en ella (incluye personas testeadas que se encontraban de paso o no ingresaron al país).

Figura 31: Curva epidémica de casos COVID-19 según comuna de residencia, región de Los Ríos, al 27-02-2022 (casos activos en azul oscuro).

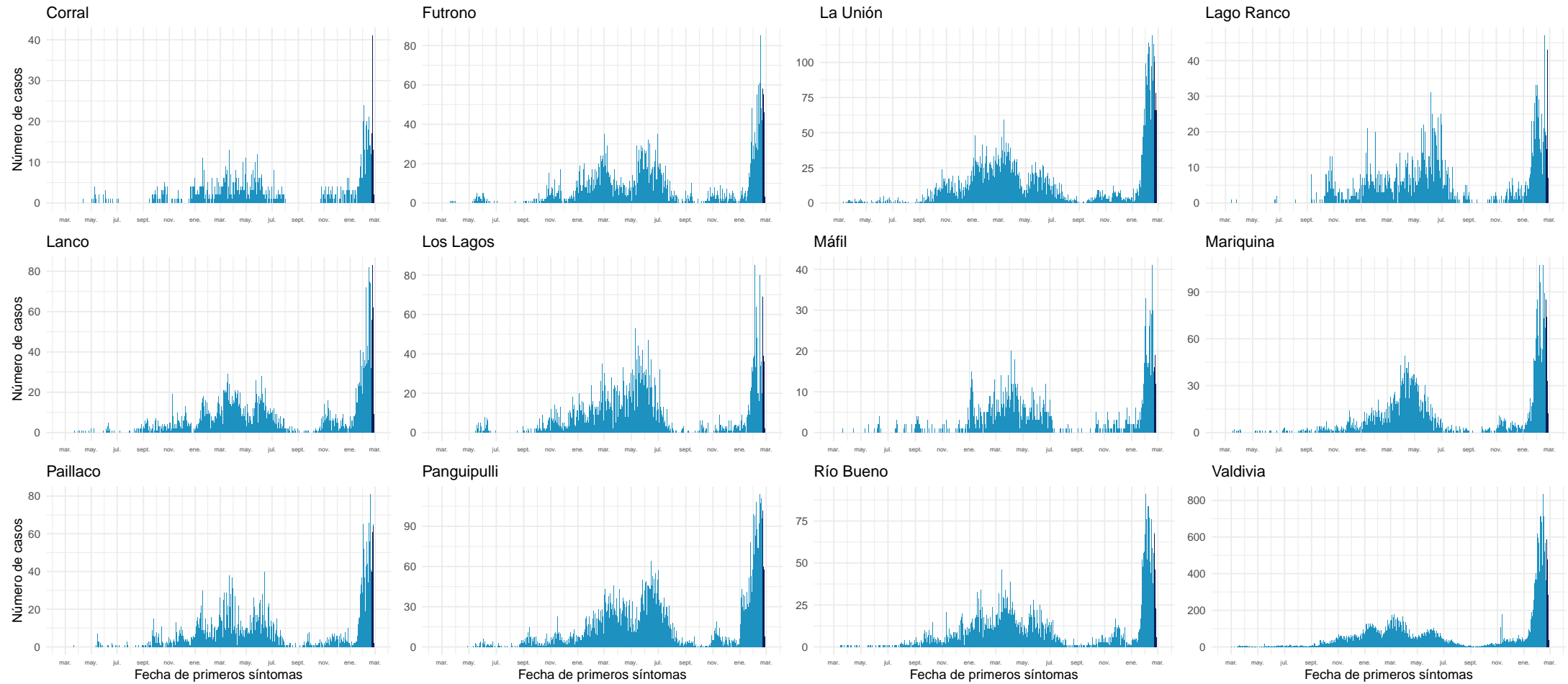

Datos provisorios al 27-02-2022

Fuente: Sistema de notificación EPIVIGILA, Dpto. de Epidemiología, MINSAL.

4.2.14. Los Lagos

Tabla 18: Resumen de indicadores comunales y casos de COVID-19 según semana epidemiológica por fecha de inicio de síntomas, notificación o toma de muestra y comuna de residencia. Región de Los Lagos, al 27-02-2022 .

Comunas	Población	Casos Acumulados		Casos Actuales		Casos Activos	
		Nº	Tasa de Incidencia	Nº	Tasa de Incidencia	Nº	Tasa de Incidencia
Ancud	42.507	7.734	18.194,7	323	759,9	323	759,9
Calbuco	37.221	7.642	20.531,4	313	840,9	313	840,9
Castro	48.219	10.002	20.742,9	613	1.271,3	610	1.265,1
Chaitén	5.050	671	13.287,1	25	495,0	25	495,0
Chonchi	16.155	3.070	19.003,4	185	1.145,2	185	1.145,2
Cochamó	3.976	667	16.775,7	21	528,2	21	528,2
Curaco de Vélez	4.104	742	18.079,9	40	974,7	40	974,7
Dalcahue	15.275	3.185	20.851,1	140	916,5	140	916,5
Fresia	12.616	2.347	18.603,4	89	705,5	89	705,5
Frutillar	20.535	4.835	23.545,2	205	998,3	205	998,3
Futaleufú	2.862	578	20.195,7	24	838,6	24	838,6
Hualaihué	9.562	1.799	18.814,1	39	407,9	39	407,9
Llanquihue	18.755	4.131	22.026,1	135	719,8	135	719,8
Los Muermos	17.831	3.195	17.918,2	91	510,3	91	510,3
Mauñín	14.816	3.038	20.504,9	52	351,0	52	351,0
Osorno	174.998	37.400	21.371,7	1.385	791,4	1.381	789,2
Palena	1.822	411	22.557,6	9	494,0	9	494,0
Puerto Montt	275.473	55.424	20.119,6	2.345	851,3	2.344	850,9
Puerto Octay	9.123	1.810	19.840,0	34	372,7	34	372,7
Puerto Varas	50.010	9.033	18.062,4	413	825,8	413	825,8
Puqueldón	4.195	964	22.979,7	29	691,3	29	691,3
Purranque	21.028	3.940	18.736,9	86	409,0	86	409,0
Puyehue	11.809	2.565	21.720,7	105	889,2	105	889,2
Queilén	5.545	949	17.114,5	77	1.388,6	77	1.388,6
Quellón	29.745	5.819	19.563,0	250	840,5	250	840,5
Quemchi	8.770	1.525	17.388,8	88	1.003,4	88	1.003,4
Quinchao	8.241	1.406	17.061,0	46	558,2	46	558,2
Río Negro	14.183	3.096	21.829,0	64	451,2	64	451,2
San Juan de la Costa	7.536	2.026	26.884,3	64	849,3	64	849,3
San Pablo	10.548	2.487	23.577,9	88	834,3	88	834,3
Desconocido	—	156	0,0	0	0,0	0	0,0
Total	902.510	182.647	20.237,7	7.378	817,5	7.370	816,6

Datos provisorios al 27-02-2022

*Se contabilizan todos los casos con información completa de comuna de residencia y semana epidemiológica de inicio de síntomas (o de notificación en casos asintomáticos). Datos faltantes se excluyen del análisis. Dado que en la mayoría de los casos los síntomas anteceden la confirmación diagnóstica, los casos presentados en semanas epidemiológicas anteriores pueden aumentar en base a fecha de inicio de síntomas. Los casos con comuna de residencia desconocida son reportados en base a la región de notificación o de toma de muestra, y no necesariamente residen en ella (incluye personas testeadas que se encontraban de paso o no ingresaron al país). Tasa de incidencia por 100.000 habitantes.

Fuente: Sistema de notificación EPIVIGILA, Dpto. de Epidemiología, MINSAL.

Figura 32: Curva epidémica de casos COVID-19 según comuna de residencia, región de Los Lagos, al 27-02-2022 (casos activos en azul oscuro).

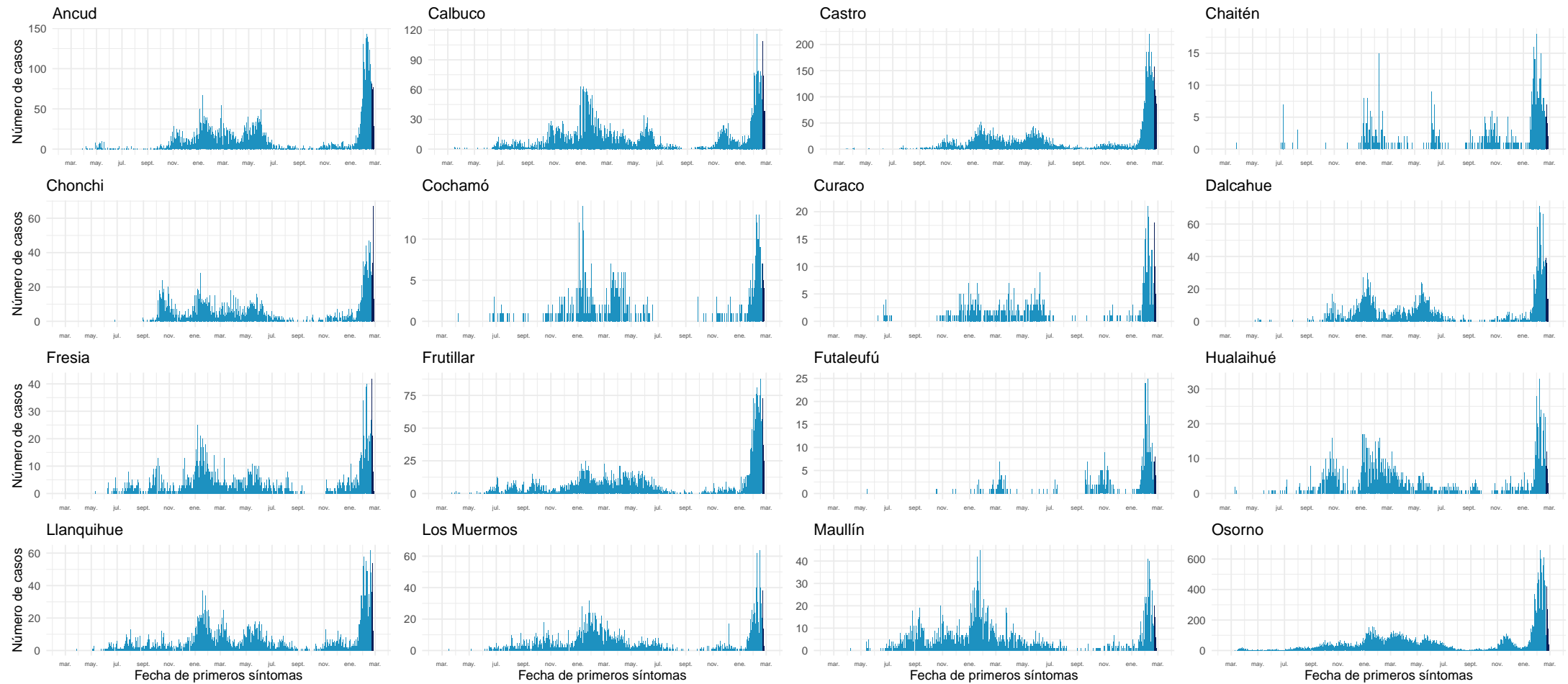

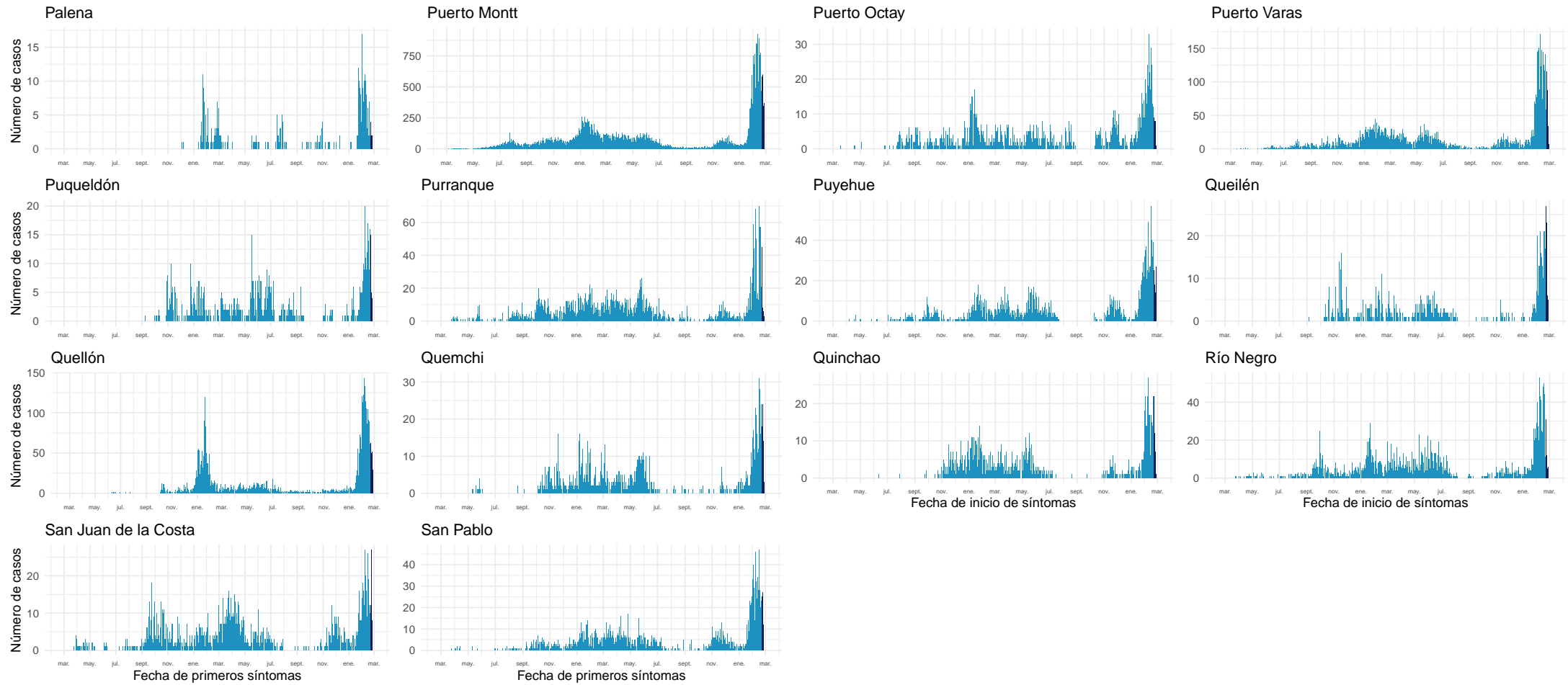

Datos provisorios al 27-02-2022
Fuente: Sistema de notificación EPIVIGILA, Dpto. de Epidemiología, MINSAL.

4.2.15. Aisén

Tabla 19: Resumen de indicadores comunales y casos de COVID-19 según semana epidemiológica por fecha de inicio de síntomas, notificación o toma de muestra y comuna de residencia. Región de Aisén, al 27-02-2022 .

Comunas	Población	Casos Acumulados		Casos Actuales		Casos Activos	
		Nº	Tasa de Incidencia	Nº	Tasa de Incidencia	Nº	Tasa de Incidencia
Aisén	25.138	5.207	20.713,7	256	1.018,4	256	1.018,4
Chile Chico	5.148	1.082	21.017,9	52	1.010,1	52	1.010,1
Cisnes	5.857	1.146	19.566,3	22	375,6	22	375,6
Cochrane	3.718	862	23.184,5	25	672,4	25	672,4
Coyhaique	61.705	13.408	21.729,2	615	996,7	615	996,7
Guaitecas	1.607	392	24.393,3	27	1.680,1	27	1.680,1
Lago Verde	917	110	11.995,6	1	109,1	1	109,1
O'Higgins	670	80	11.940,3	10	1.492,5	10	1.492,5
Río Ibáñez	2.708	512	18.906,9	11	406,2	11	406,2
Tortel	579	96	16.580,3	2	345,4	2	345,4
Desconocido	—	13	0,0	0	0,0	0	0,0
Total	108.047	22.908	21.201,9	1.021	945,0	1.021	945,0

Datos provisorios al 27-02-2022

*Se contabilizan todos los casos con información completa de comuna de residencia y semana epidemiológica de inicio de síntomas (o de notificación en casos asintomáticos). Datos faltantes se excluyen del análisis. Dado que en la mayoría de los casos los síntomas anteceden la confirmación diagnóstica, los casos presentados en semanas epidemiológicas anteriores pueden aumentar en base a fecha de inicio de síntomas. Los casos con comuna de residencia desconocida son reportados en base a la región de notificación o de toma de muestra, y no necesariamente residen en ella (incluye personas testeadas que se encontraban de paso o no ingresaron al país). Tasa de incidencia por 100.000 habitantes.

Fuente: Sistema de notificación EPIVIGILA, Dpto. de Epidemiología, MINSAL.

Figura 33: Curva epidémica de casos COVID-19 según comuna de residencia, región de Aisén, al 27-02-2022 (casos activos en azul oscuro).

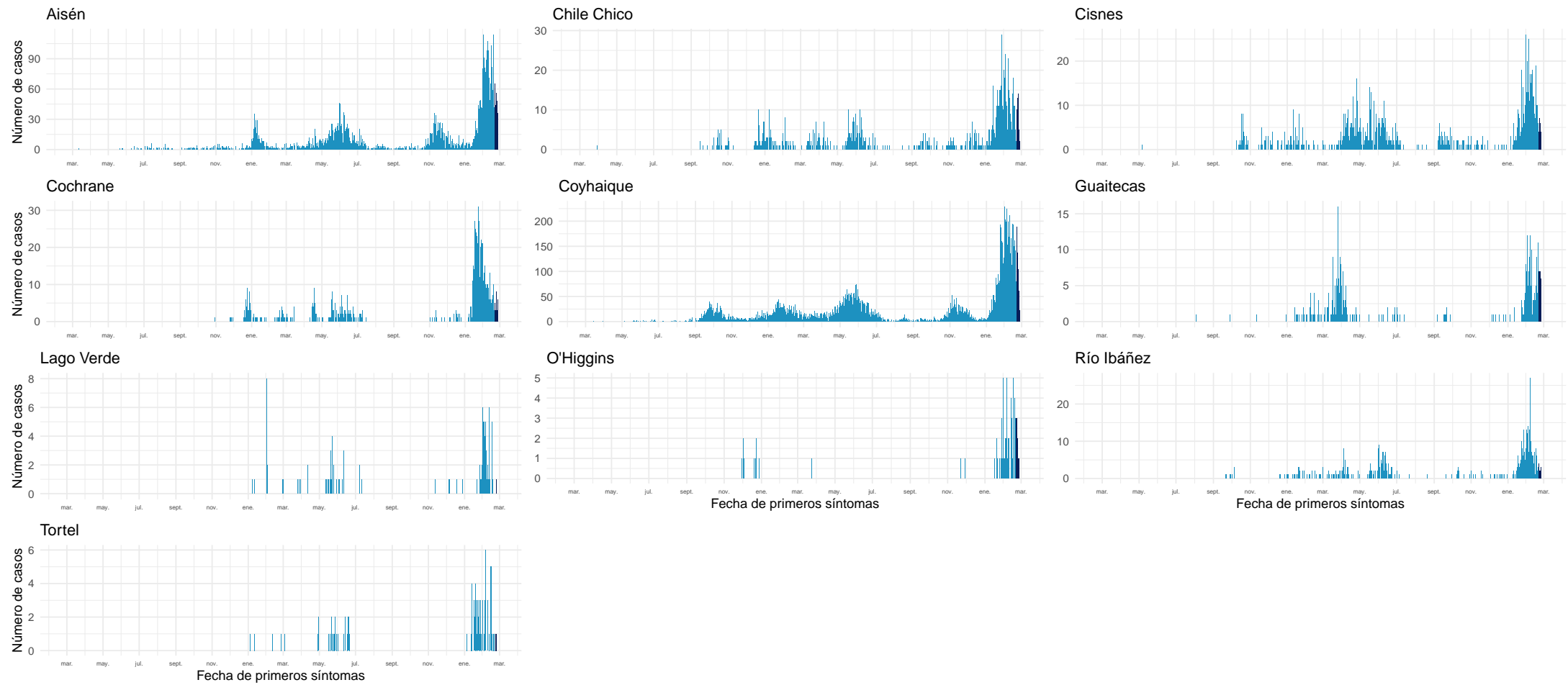

Datos provisionarios al 27-02-2022

Fuente: Sistema de notificación EPIVIGILA, Dpto. de Epidemiología, MINSAL.

4.2.16. Magallanes y la Antártica Chilena

Tabla 20: Resumen de indicadores comunales y casos de COVID-19 según semana epidemiológica por fecha de inicio de síntomas, notificación o toma de muestra y comuna de residencia. Región de Magallanes y la Antártica Chilena, al 27-02-2022 .

Comunas	Población	Casos Acumulados		Casos Actuales		Casos Activos	
		Nº	Tasa de Incidencia	Nº	Tasa de Incidencia	Nº	Tasa de Incidencia
Antártica	144	62	43.055,6	0	0,0	0	0,0
Cabo de Hornos	1.978	498	25.176,9	10	505,6	10	505,6
Laguna Blanca	257	38	14.786,0	2	778,2	2	778,2
Natales	24.255	8.554	35.267,0	181	746,2	181	746,2
Porvenir	7.500	1.794	23.920,0	27	360,0	27	360,0
Primavera	684	83	12.134,5	0	0,0	0	0,0
Punta Arenas	144.116	39.033	27.084,4	661	458,7	661	458,7
Río Verde	209	25	11.961,7	0	0,0	0	0,0
San Gregorio	666	120	18.018,0	2	300,3	2	300,3
Timaukel	279	50	17.921,1	2	716,8	2	716,8
Torres del Paine	1.055	86	8.151,7	3	284,4	3	284,4
Desconocido	—	40	0,0	6	0,0	6	0,0
Total	181.143	50.383	27.813,9	894	493,5	894	493,5

Datos provisorios al 27-02-2022

*Se contabilizan todos los casos con información completa de comuna de residencia y semana epidemiológica de inicio de síntomas (o de notificación en casos asintomáticos). Datos faltantes se excluyen del análisis. Dado que en la mayoría de los casos los síntomas anteceden la confirmación diagnóstica, los casos presentados en semanas epidemiológicas anteriores pueden aumentar en base a fecha de inicio de síntomas. Los casos con comuna de residencia desconocida son reportados en base a la región de notificación o de toma de muestra, y no necesariamente residen en ella (incluye personas testeadas que se encontraban de paso o no ingresaron al país). Tasa de incidencia por 100.000 habitantes.

Fuente: Sistema de notificación EPIVIGILA, Dpto. de Epidemiología, MINSAL.

Figura 34: Curva epidémica de casos COVID-19 según comuna de residencia, región de Magallanes, al 27-02-2022 (casos activos en azul oscuro).

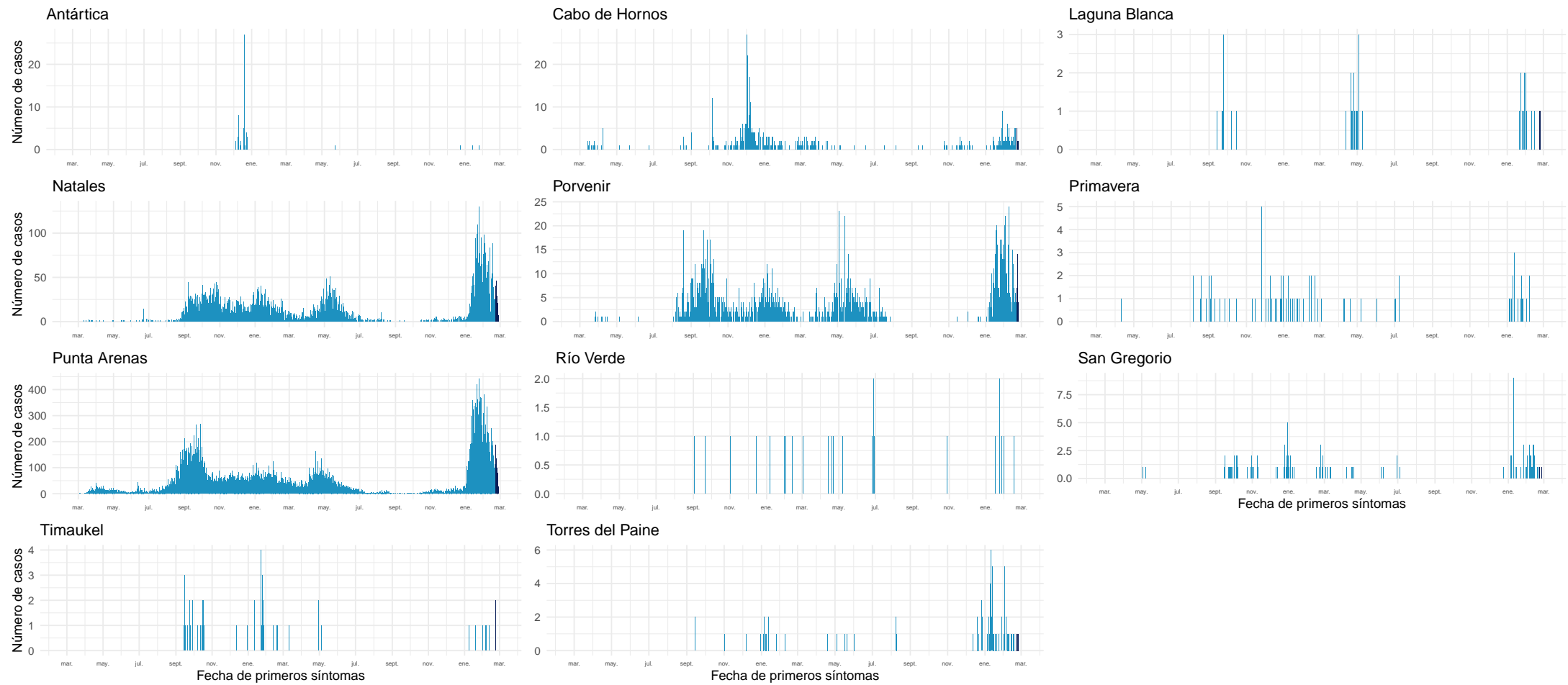

Datos provisionales al 27-02-2022

Fuente: Sistema de notificación EPIVIGILA, Dpto. de Epidemiología, MINSAL.

NOTAS ACLARATORIAS

Los casos totales (con confirmación de laboratorio y probables) reportados por semana epidemiológica, se presentaron en este informe en base a la fecha de inicio de síntomas (para casos sintomáticos), fecha de notificación (para casos asintomáticos) o fecha de toma de muestra (para casos aún no notificados con resultado de laboratorio positivo para SARS CoV-2).

En los reportes previos podrían existir variaciones en el número de casos en las semanas epidemiológicas previas debido al tiempo que transcurre entre el inicio del cuadro clínico o notificación y la confirmación diagnóstica, o a la rectificación de algún antecedente clínico o comuna de residencia producto de la investigación epidemiológica.

La fecha de inicio de síntomas es la variable utilizada para la construcción de las curvas epidémicas en un brote o epidemia.

Este informe presentó el análisis de la situación nacional general en base a región de notificación (ocurrencia) o de toma de muestra (primera parte) y a la situación regional en base a comuna de residencia (segunda parte).

Los datos con los cuales se elaboraron las figuras relacionadas a signos y síntomas, y comorbilidades se encuentran en anexos. El resto de la información con la que se construyeron los gráficos, además de las series de casos semanales por comuna y el recuento total de fallecidos por comuna de residencia se encuentra disponible para descarga en el sitio del Ministerio de Ciencias <https://github.com/MinCiencia/Datos-COVID19/tree/master/output>

Se presentó en la primera parte (Tabla 1) el número total de fallecidos debido a COVID-19 con confirmación de laboratorio (CIE-10 U07.1) por región de residencia, según el reporte del Departamento de Estadísticas e Información en Salud (DEIS) del Ministerio de Salud, independiente de su estado de notificación o clasificación en la plataforma EPIVIG-ILA. La serie de datos para casos con y sin confirmación de laboratorio (CIE-10 U071 y U072) corresponde al Producto 61 descargable desde https://github.com/MinCiencia/Datos-COVID19/blob/master/output/producto61/serie_fallecidos_comuna.csv Para efectos del cálculo de casos activos, se excluyen quienes hayan fallecido, independientemente de la causa de muerte.

La emisión de este informe posee una frecuencia semanal a contar de la versión N°147, publicada el 18 de agosto de 2021.

5. CONCEPTOS CLAVE

- **Caso sospechoso:** persona que cumple los criterios de definición de caso sospechoso según cuadro clínico (Ordinario B51 / N°269 del 19 de enero de 2022).
- **Caso probable:** persona que cumple los criterios de definición de caso probable según cuadro clínico (Ordinario B51 / N°269 del 19 de enero de 2022).
- **Caso confirmado:** persona que cumple los criterios de definición de caso confirmado según cuadro clínico (Ordinario B51 / N°269 del 19 de enero de 2022).
- **Caso sospechoso de reinfección:** persona que cumple los criterios de definición de caso sospechoso de reinfección según cuadro clínico (Ordinario B51 / N°269 del 19 de enero de 2022).
- **Caso notificado:** persona que cumple los criterios de definición de caso sospechoso, probable o confirmado y está registrada en la plataforma EPIVIGILA.
- **Caso reportado por laboratorio:** persona que tiene un resultado de PCR positivo, pero que no cuenta con una notificación en la plataforma Epivigila.
- **Fecha de inicio de síntomas:** día, mes y año en que el caso indica haber iniciado la manifestación clínica de la enfermedad.
- **Fecha de notificación:** día, mes y año en que el médico tratante realizó el registro del caso en el sistema disponible.
- **Fecha de toma de muestra:** día, mes y año en que se obtuvo una muestra del caso para su análisis por laboratorio.
- **Región de notificación (ocurrencia):** corresponde a la región donde el caso fue atendido y notificado.
- **Región y comuna de residencia:** región y comuna de residencia de un caso.
- **Región de toma de muestra:** región donde se obtuvo una muestra del caso para su análisis por laboratorio.
- **Casos con región o comuna de residencia desconocida:** corresponden a los casos en que no se registró la región de vivienda habitual en la notificación o en los registros de laboratorio o bien son casos con domicilio en el extranjero.
- **Casos actuales:** casos de COVID-19 confirmados o probables cuya fecha de inicio de síntomas, de notificación o de toma de muestra es menor o igual a 10 días a la fecha del reporte actual (considera casos vivos y fallecidos).
- **Casos activos:** casos de COVID-19 confirmados o probables cuya fecha de inicio de síntomas, de notificación o de toma de muestra es menor o igual a 10 días a la fecha del reporte actual (casos vivos).
- **Semana epidemiológica (SE):** Consenso internacional sobre el periodo de tiempo estándar para agrupar los padecimientos o eventos epidemiológicos con el propósito de vigilancia epidemiológica. Las SE comienzan en domingo y terminan en sábado.
- **Casos fallecidos:** fallecidos en territorio nacional debido a COVID-19 con y sin confirmación de laboratorio (U07.1 y U07.2, respectivamente) informados por el DEIS del MINSAL, independiente de su estado de notificación o clasificación en la plataforma EPIVIGILA.

- **Tasa de mortalidad:** proporción de personas con COVID-19 que fallecen con respecto al total de la población y que se expresa amplificada a 100.000 hab. Para efectos de lo presentado en la tabla 1 de este informe, considera muertes debido a COVID-19 con confirmación de laboratorio informadas por el DEIS del MINSAL (CIE-10 U071), independiente de su estado de notificación o clasificación en la plataforma EPIVIGILA.
- **Tasa de letalidad:** proporción de personas con COVID-19, que fallecen en relación con el total de personas que han contraído la enfermedad. Para efectos de lo presentado en la tabla 1 de este informe, considera muertes debido a COVID-19 con confirmación de laboratorio informadas por el DEIS del MINSAL (CIE-10 U071), independiente de su estado de notificación o clasificación en la plataforma EPIVIGILA.
- **Positividad:** proporción de los test PCR que resultan positivos para COVID-19 con respecto al total de test PCR para COVID-19 efectuados (test positivos PCR / test totales PCR).
- **Hospitalización:** corresponde a las personas con COVID-19, que se hospitalizan con respecto al total de casos notificados (confirmados y probables). Se expresa como porcentaje o como tasa cuando se calcula respecto al total de la población, amplificada a 100.000 hab.
- **Búsqueda activa de casos (BAC):** Estrategia de vigilancia epidemiológica basada en la búsqueda dirigida y proactiva de potenciales casos en la comunidad.

Vigilancia Epidemiológica

La vigilancia epidemiológica es el proceso sistemático de recolección de datos sobre alguna enfermedad específica, su análisis y posterior interpretación que permite informar la toma de decisiones para la planificación, implementación y evaluación de medidas orientadas a proteger la salud poblacional (Corey, 1995). En nivel individual la vigilancia epidemiológica permite la detección precoz y gestión oportuna de casos de personas que requieren de servicios de salud, a la vez que a nivel colectivo permite establecer un diagnóstico del estado de salud de la población en su conjunto y así tomar medidas de prevención y control de enfermedades a nivel poblacional (García Pérez & cols., 2013).

6. REFERENCIAS

Paules, C. I., Marston, H. D., & Fauci, A. S. (2020). Coronavirus infections—more than just the common cold. *Jama*, 323(8), 707-708.

OMS. (2020). WHO, situation report 1. Disponible en línea en https://www.who.int/docs/default-source/coronaviruse/situation-reports/20200121-sitrep-1-2019-ncov.pdf?sfvrsn=20a99c10_4

OMSb. (2020). Naming the coronavirus disease (COVID-19) and the virus that causes it. Disponible en línea en [https://www.who.int/emergencies/diseases/novel-coronavirus-2019/technical-guidance/naming-the-coronavirus-disease-\(covid-2019\)-and-the-virus-that-causes-it](https://www.who.int/emergencies/diseases/novel-coronavirus-2019/technical-guidance/naming-the-coronavirus-disease-(covid-2019)-and-the-virus-that-causes-it)

OMSc. (2020). WHO, situation report - 11. Disponible en línea en https://www.who.int/docs/default-source/coronaviruse/situation-reports/20200131-sitrep-11-ncov.pdf?sfvrsn=de7c0f7_4

OMSd. (2020). WHO, situation report - 51. Disponible en línea en https://www.who.int/docs/default-source/coronaviruse/situation-reports/20200311-sitrep-51-covid-19.pdf?sfvrsn=1ba62e57_10

OMSe. (2020). Coronavirus disease (COVID-19) Pandemic. Disponible en línea en <https://www.who.int/emergencies/diseases/novel-coronavirus-2019>

Corey, G. (1995). Serie Vigilancia 1: Vigilancia Epidemiológica. Centro Panamericano de Ecología Humana y Salud. Metepec, México.

García Pérez, C., & Alfonso Aguilar, P. (2013). Vigilancia epidemiológica en salud. *Revista Archivo Médico de Camagüey*, 17(6), 121-128.

7. ANEXOS

7.1. Datos asociados a figuras.

Tabla 21. Datos asociados a Figura 14.

Signos / Síntoma	Hospitalizados		Sin Hospitalización	
	Nº	%	Nº	%
Tos	102.363	54,9	1.356.003	43,5
Mialgia	72.987	39,1	1.189.030	38,1
Fiebre	72.173	38,7	773.638	24,8
Cefalea	66.509	35,7	1.435.305	46,0
Disnea	58.554	31,4	145.487	4,7
Odinofagia	36.016	19,3	1.064.760	34,1
Dolor torácico	17.188	9,2	135.978	4,4
Taquipnea	16.195	8,7	232.917	7,5
Diarrea	15.983	8,6	11.189	0,4
Otros	13.591	7,3	172.589	5,5
Anosmia	10.340	5,5	314.645	10,1
Ageusia	9.140	4,9	249.623	8,0
Dolor abdominal	4.643	2,5	49.542	1,6
Postración	1.257	0,7	3.385	0,1
Cianosis	1.082	0,6	434	0,0

Tabla 22. Datos asociados a Figura 15.

Comorbilidades	Hospitalizados		Sin Hospitalización	
	Nº	%	Nº	%
Hipertensión Arterial	63.758	34,2	251.790	8,1
Diabetes	39.172	21,0	123.836	4,0
Otra	25.259	13,5	159.043	5,1
Obesidad	12.504	6,7	55.168	1,8
Enfermedad Pulmonar Crónica	8.076	4,3	12.195	0,4
Enfermedad Renal Crónica	6.589	3,5	8.184	0,3
Asma	6.328	3,4	76.743	2,5
Enfermedad Cardiovascular	6.270	3,4	10.938	0,4
Cardiopatía Crónica	6.171	3,3	11.782	0,4
Inmunocomprometido	3.913	2,1	6.359	0,2
Enfermedad Neurológica Crónica	3.869	2,1	8.779	0,3
Enfermedad Hepática Crónica	1.840	1,0	1.470	0,0