

INFORME EPIDEMIOLÓGICO N°154
ENFERMEDAD POR SARS-CoV-2
(COVID-19)

CHILE 4 de octubre de 2021

Departamento de Epidemiología



Contenido

1. RESUMEN	2
2. OBJETIVO DEL REPORTE	3
3. MÉTODO	3
3.1. Fuentes de información	3
4. SITUACIÓN EPIDEMIOLÓGICA	5
4.1. PARTE 1: SITUACIÓN NACIONAL SEGÚN REGIÓN DE OCURRENCIA O NOTIFICACIÓN . . .	5
4.2. PARTE 2: SITUACIÓN NACIONAL SEGÚN REGIÓN DE RESIDENCIA	25
4.2.1. Arica y Parinacota	28
4.2.2. Tarapacá	30
4.2.3. Antofagasta	32
4.2.4. Atacama	34
4.2.5. Coquimbo	36
4.2.6. Valparaíso	38
4.2.7. Metropolitana	42
4.2.8. Libertador General Bernardo O'Higgins	48
4.2.9. Maule	52
4.2.10. Ñuble	55
4.2.11. Biobío	58
4.2.12. Araucanía	62
4.2.13. Los Ríos	65
4.2.14. Los Lagos	67
4.2.15. Aisén	70
4.2.16. Magallanes y la Antártica Chilena	72
5. CONCEPTOS CLAVE	75
6. REFERENCIAS	77
7. ANEXOS	78
7.1. Datos asociados a figuras.	78

1. RESUMEN

- En Chile, hasta el 3 de octubre de 2021 han ocurrido 1.992.849 casos de COVID-19 (1.657.256 con confirmación de laboratorio y 335.593 probables, sin confirmación de laboratorio), con una tasa de 10.241,6 por 100.000 habitantes. Esta tasa es la incidencia acumulada, es decir, el total de casos diagnosticados (confirmados y probables) desde el 3 de marzo 2020, fecha del primer caso, hasta la fecha de emisión de este informe. No representa la tasa de incidencia actual, ni la cifra de personas aún en etapa de generar posibles contagios.
- Las mayores tasas de casos activos por 100.000 habitantes, según casos confirmados y probables se encuentran en la Región de Arica y Parinacota (106,7), Tarapacá (66,1) y Antofagasta (45,5).
- De los casos notificados confirmados y probables en EPIVIGILA, la mediana de edad es de 38 años, donde el 8,6% correspondieron a menores de 15 años, el 26,6% a personas de 15-29 años, el 29,0% a personas de 30-44 años, el 26,2% a personas de 45-64 años, mientras que el 9,6% restante a adultos de 65 y más años.

2. OBJETIVO DEL REPORTE

Describir la información actualizada de COVID-19 en Chile, en base a datos disponibles hasta el 3 de octubre de 2021 a las 00:30 h. La información se entrega a nivel país, regional y según comuna de residencia.

3. MÉTODO

El presente informe es una descripción de los casos totales de COVID-19 en Chile, (confirmados y probables de COVID-19, CIE 10: U07.1 y U07.2), que se basa en fuentes de información complementarias y se organiza en dos partes:

Parte 1: Situación nacional y regional de casos confirmados y probables según región de ocurrencia (notificación) o de toma de muestra.

Parte 2: Situación regional y comunal de casos confirmados y probables según región y comuna de residencia.

Según las bases de datos disponibles se presentan indicadores descriptivos por tiempo, lugar y persona. Para la descripción temporal se utilizan los casos por semana epidemiológica (SE) según fecha de inicio de síntomas (para casos sintomáticos), de notificación (para casos asintomáticos) o de toma de muestra (para casos reportados por laboratorio). Se calculan tasas de incidencia por 100.000 habitantes (habs.) a nivel nacional, regional y por comuna de residencia utilizando la actualización de proyecciones de población del Instituto Nacional de Estadísticas (INE) 2020, en base al Censo 2017.

Este informe captura y procesa información en cumplimiento de la ley N° 20.584 que “Regula los derechos y deberes que tienen las personas en relación con acciones vinculadas a su atención en salud”, el DFL N.º 1/2005 del Ministerio de Salud de Chile (MINSAL) y la ley N°19.628 sobre datos sensibles.

La información que se presenta corresponde a data provisoria en proceso de validación. En el presente informe no se incluyeron las figuras 14 y 15 de los informes anteriores, dado que esa información se encuentra disponible en las estadísticas de defunciones del Departamento de Estadísticas e Información (DEIS, MINSAL), publicadas en: <https://deis.minsal.cl>

3.1. Fuentes de información

- Resultado de muestras de laboratorio recibidas hasta las 23:59 h. del 2 de octubre de 2021 .
- Sistema de vigilancia epidemiológica EPIVIGILA del Departamento de Epidemiología del MINSAL hasta las 00:30 h. del 3 de octubre de 2021 .
- Investigación epidemiológica realizada por las unidades de Epidemiología de las Secretarías Regionales Ministeriales (SEREMI) de Salud del país.
- Registro de defunciones del Departamento de Estadísticas e Información en Salud (DEIS) del MINSAL hasta el 2 de octubre de 2021 .
- Base de datos de la unidad de gestión de camas críticas (UGCC) de la División de Gestión de Redes Asistenciales (DIGERA) del MINSAL.
- Proyección de población del INE 2020 en base a Censo 2017.

4. SITUACIÓN EPIDEMIOLÓGICA

4.1. PARTE 1: SITUACIÓN NACIONAL SEGÚN REGIÓN DE OCURRENCIA O NOTIFICACIÓN

La Figura 1 presenta la curva de casos de COVID-19 (confirmados y probables) por laboratorio según día. Al 3 de octubre de 2021 se registra un total de 1.992.849 casos acumulados (confirmados y probables).

Figura 1: Número de casos nuevos confirmados y acumulados de COVID-19 (incluye probables) según fecha de reporte. Chile, al 03-10-2021 .

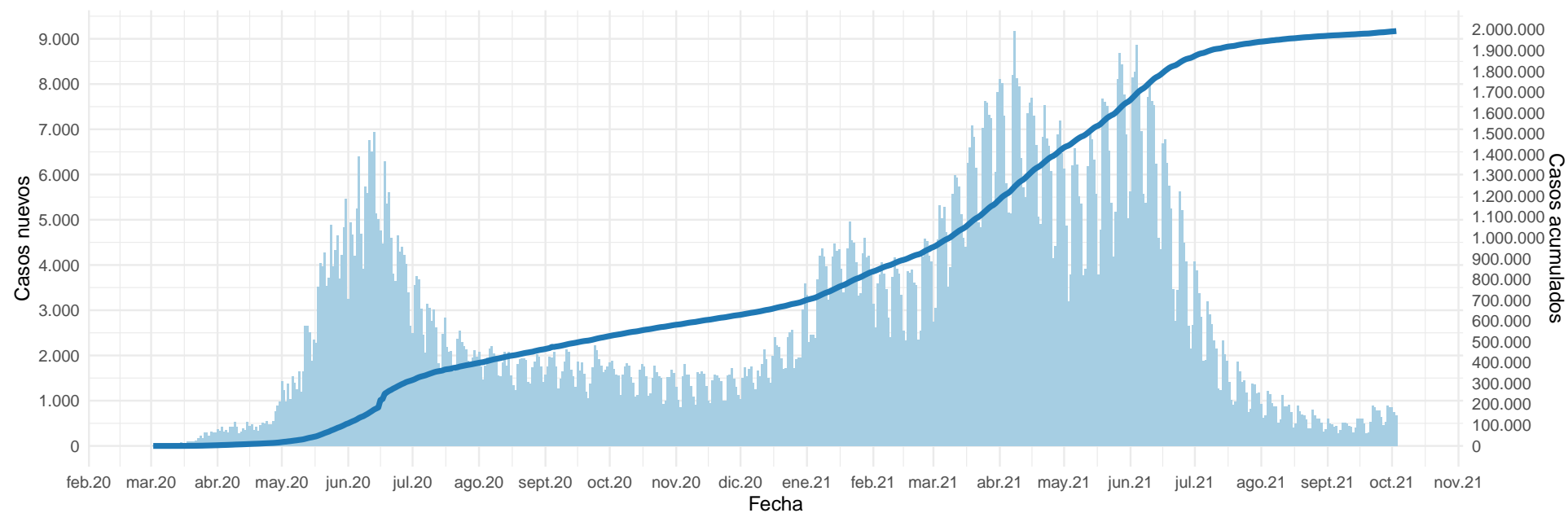

(barras=casos nuevos; línea=casos acumulados)

Datos provisorios al 03-10-2021

La serie de datos corresponde al Producto 62 descargable desde <https://github.com/MinCiencia/Datos-COVID19/tree/master/output/producto62>

Fuente: Ministerio de Salud

Figura 2: Curva epidémica de casos COVID-19 (confirmados y probables) desde el primer caso reportado a la fecha de este reporte, según fecha de inicio de síntomas (2A) y notificación (2B). El panel 2C muestra la carga observada de casos confirmados, junto a casos imputados y estimados a nivel nacional.

A

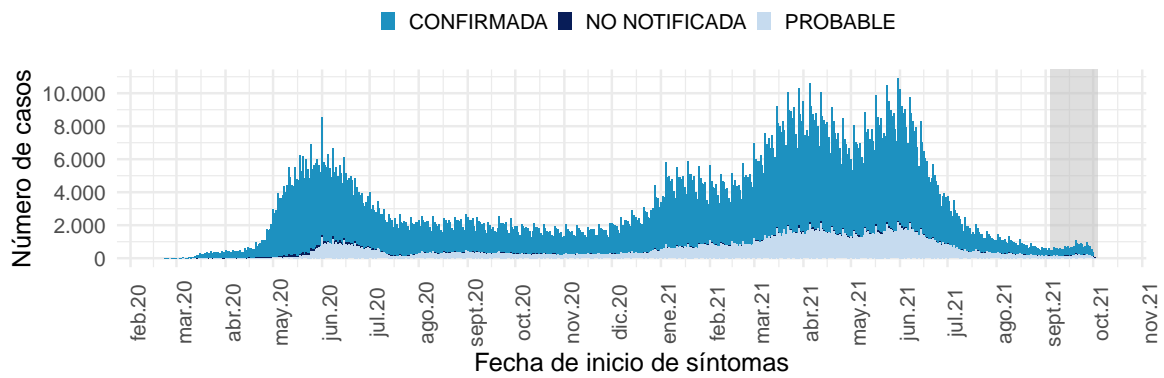

B

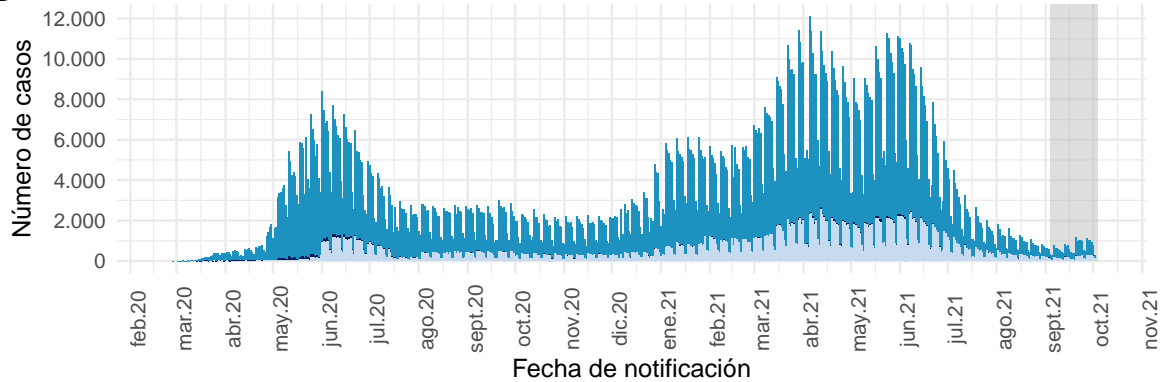

Datos provisorios al 03-10-2021

Los casos con fecha de inicio de síntomas, toma de muestra y notificación dentro del área gris se encuentran en proceso de reporte.

La serie de datos corresponde al Producto 59 y 60 descargable desde

<https://github.com/MinCiencia/Datos-COVID19/tree/master/output/producto59> y <https://github.com/MinCiencia/Datos-COVID19/tree/master/output/producto60>

Fuente: Sistema de notificación EPIVIGILA, Dpto. de Epidemiología, MINSAL.

C

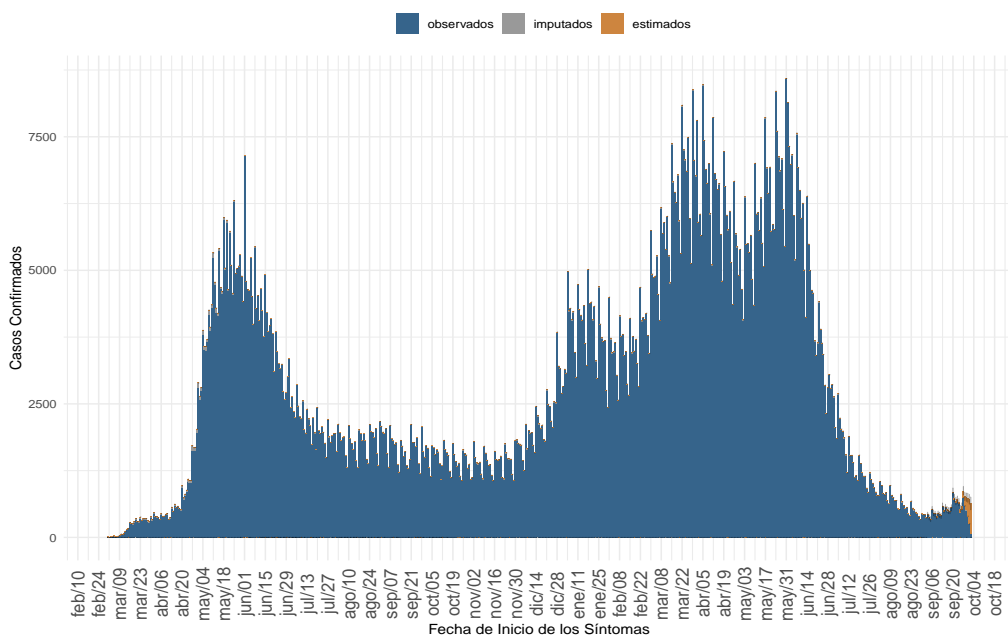

(a) Nacional

Datos provisorios al 03-10-2021, en proceso de validación.

Detalles metodológicos en <https://www.icovidchile.cl/>

Fuente: Sistema de notificación EPIVIGILA, Dpto. de Epidemiología, MINSAL

Figura 3: Casos de COVID-19 (confirmados y probables) por fecha de inicio de síntomas o toma de muestra según región. Chile, al 03-10-2021 .

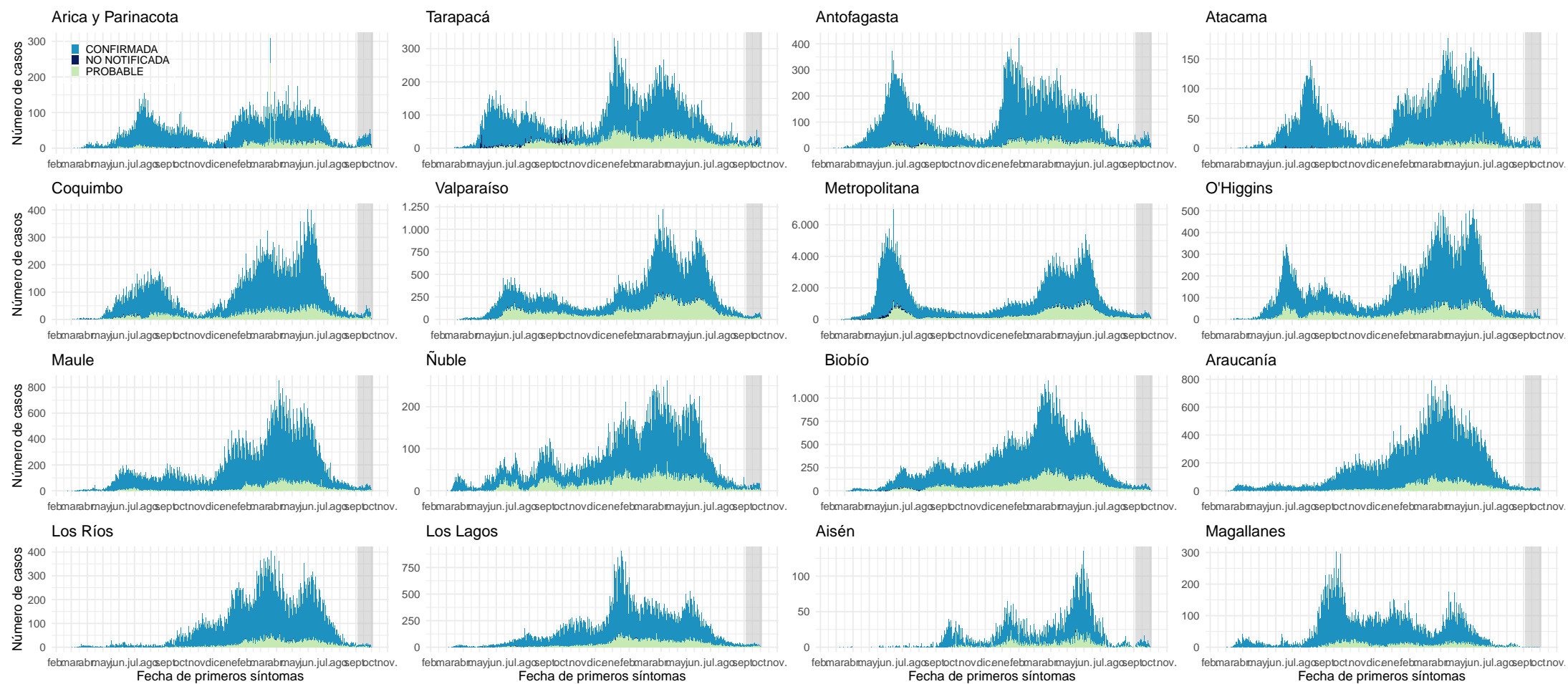

Datos provisionales al 03-10-2021

Los casos con fecha de inicio de síntomas, toma de muestra y notificación dentro del área gris se encuentran en proceso de reporte.

Fuente: Sistema de notificación EPIVIGILA, Dpto. de Epidemiología, MINSAL.

Figura 4: Curva epidémica de casos sintomáticos de COVID-19 según fecha de inicio de síntomas, al 03-10-2021 .

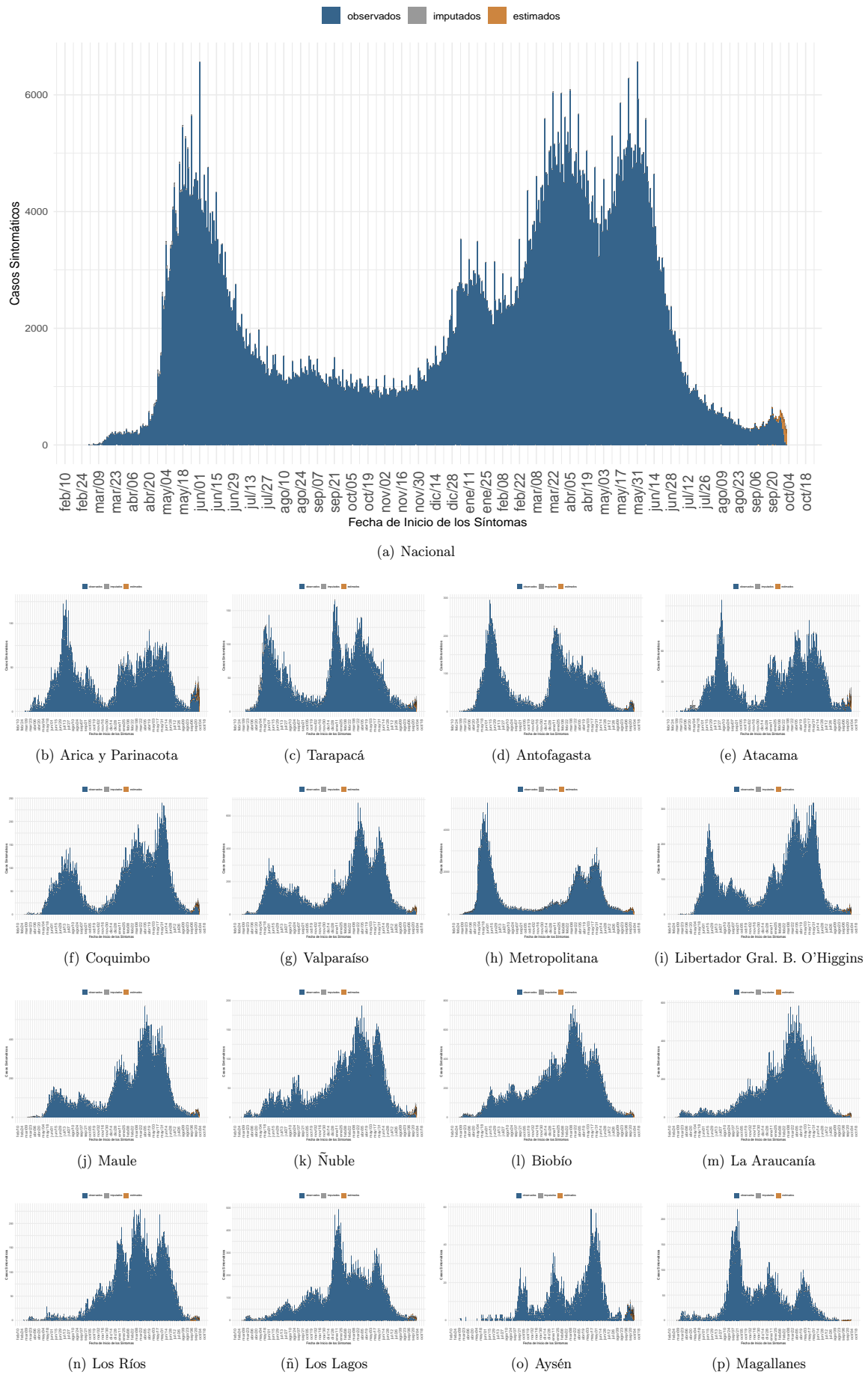

Dada la resolución variable de la imagen vectorial, se recomienda ajustar mediante zoom para una mayor visualización de las figuras. Datos provisionales al 03-10-2021, en proceso de validación.

Fuente: Sistema de notificación EPIVIGILA, Dpto. de Epidemiología, MINSAL

Figura 5: Casos de COVID-19 confirmados y estimados; Número efectivo reproductivo diario, calculado sobre la base de los últimos 7 días, al 03-10-2021 .

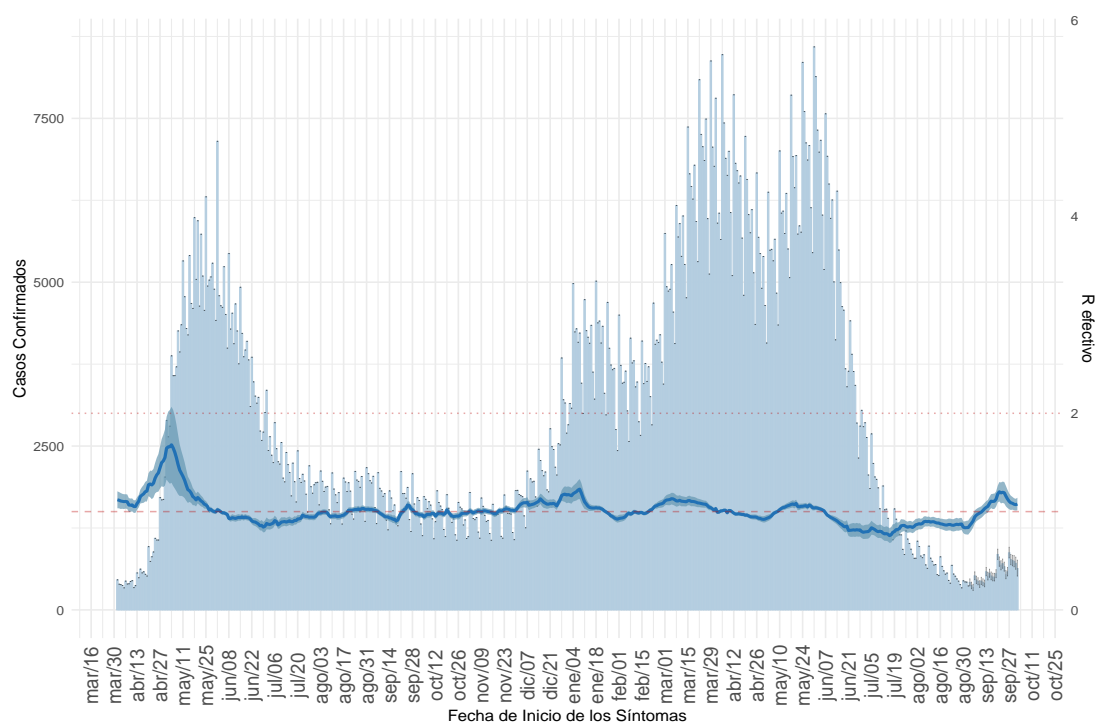

(a) Nacional

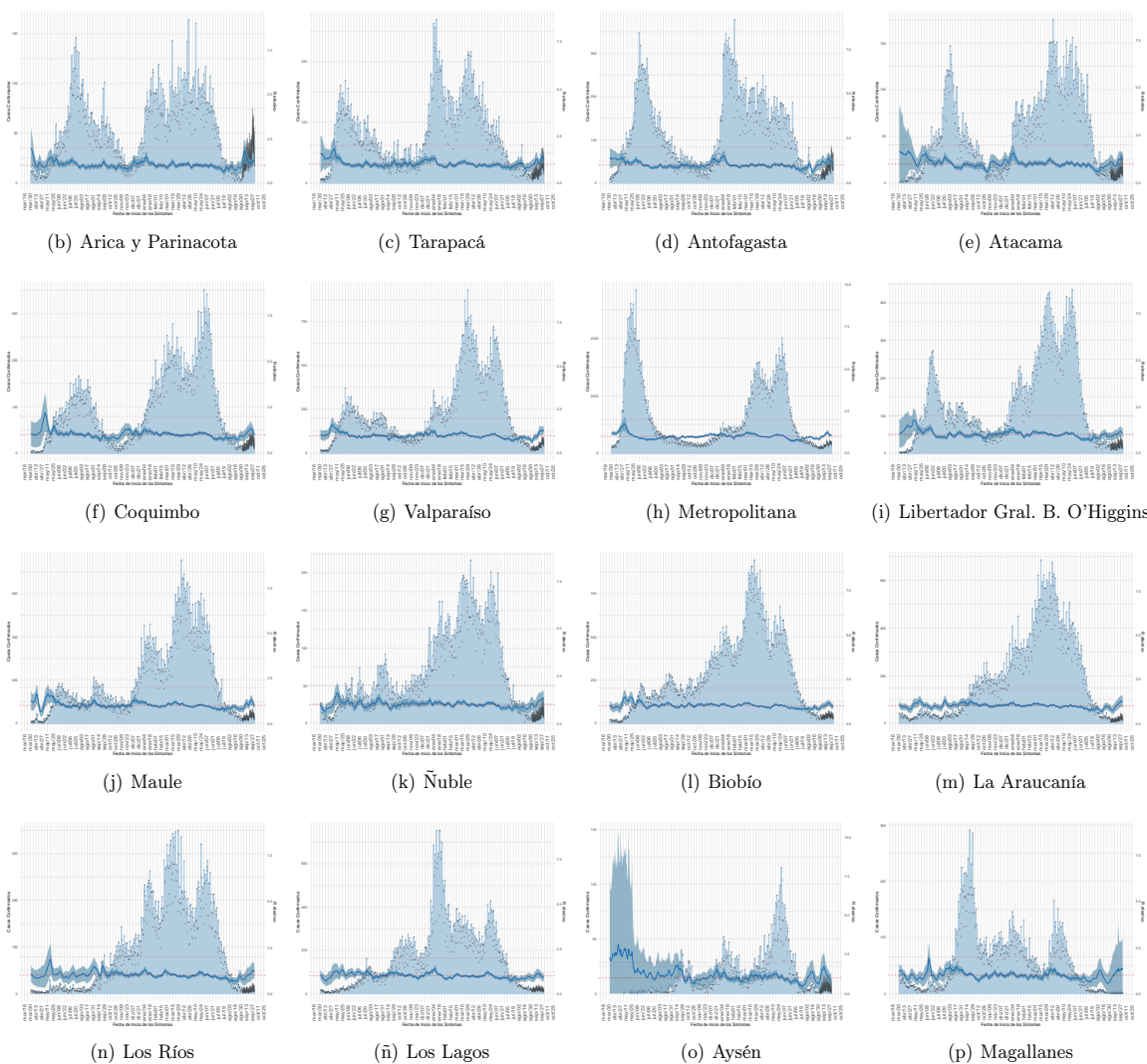

Dada la resolución variable de la imagen vectorial, se recomienda ajustar mediante zoom para una mayor visualización de las figuras. Datos provisionales al 03-10-2021 , en proceso de validación.

Detalles metodológicos en <https://www.icovidchile.cl/>

Fuente: Sistema de notificación EPIVIGILA, Dpto. de Epidemiología, MINSAL

Figura 6: Evolución de la tasa de incidencia por cada 100 mil habitantes, según grupo de edad al 03-10-2021.

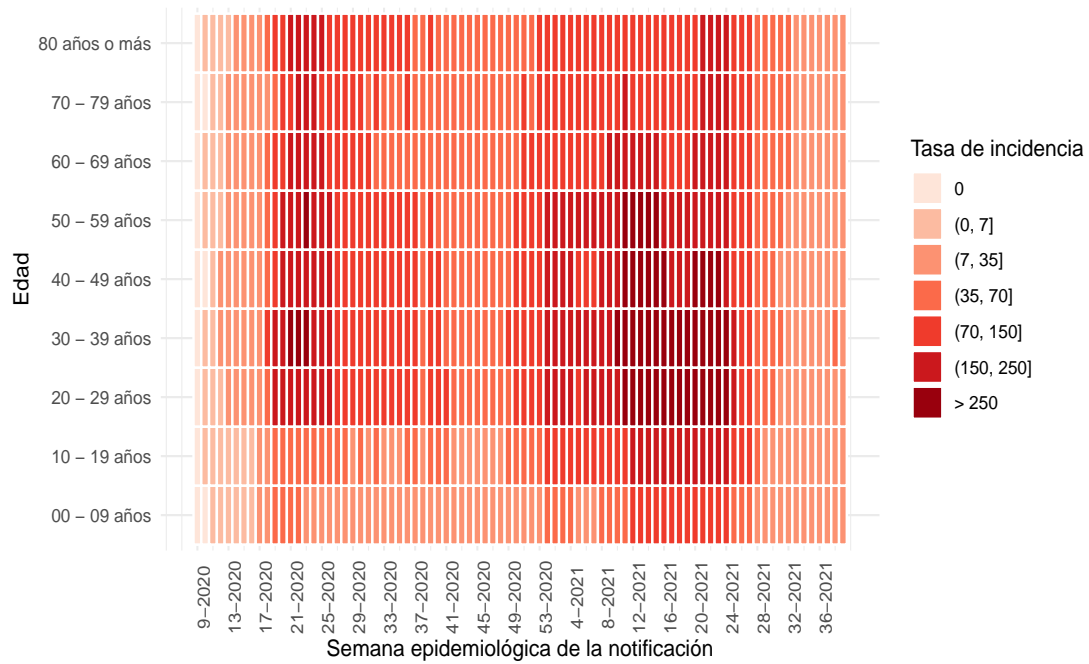

(a) Nacional

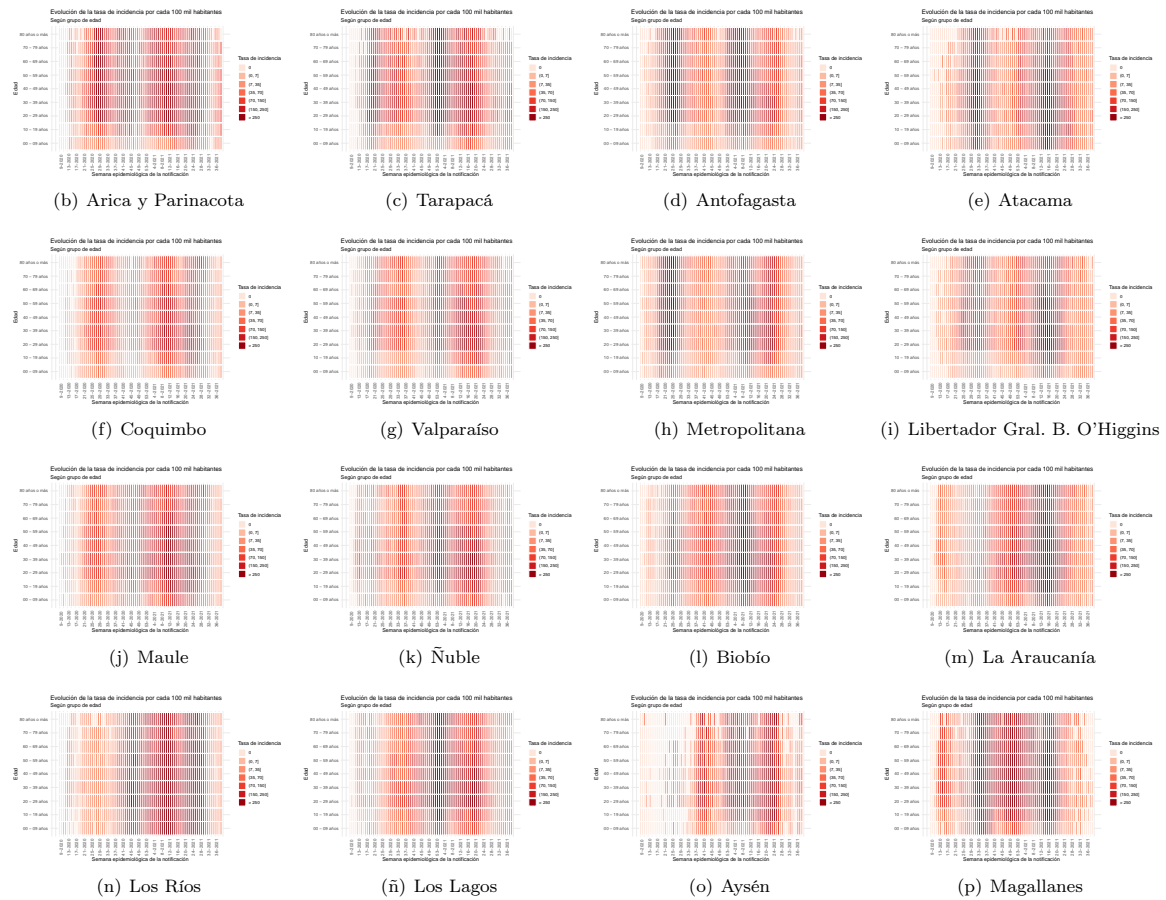

Dada la resolución variable de la imagen vectorial, se recomienda ajustar mediante zoom para una mayor visualización de las figuras

Figura 7: Capacidad de testeo nacional a través del tiempo. Chile, al 03-10-2021.

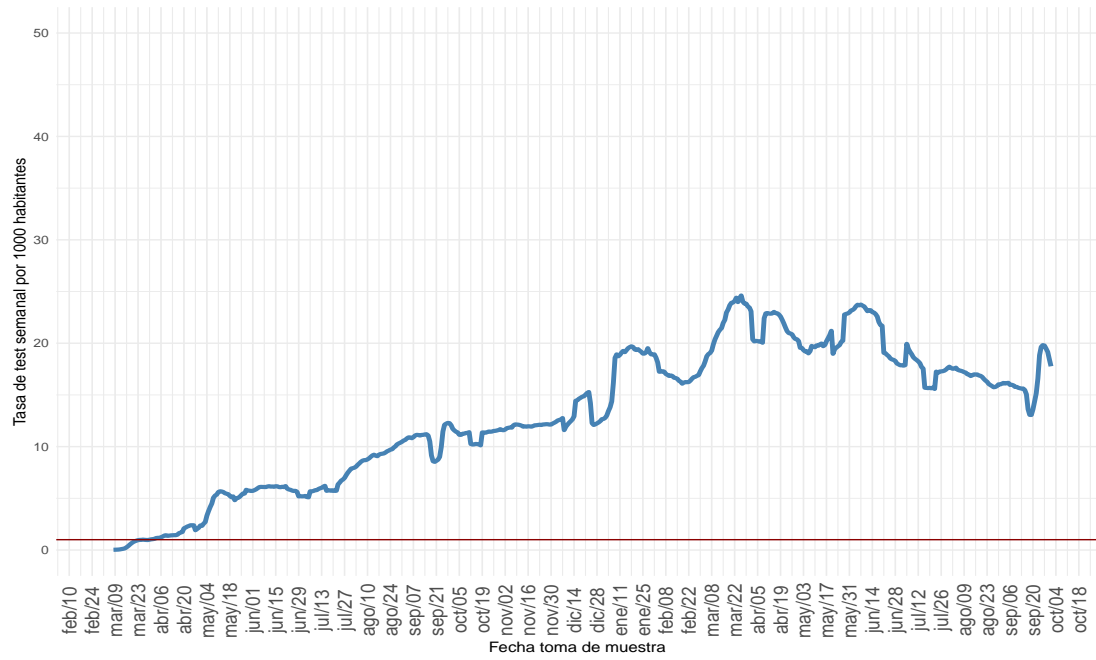

(a) Nacional

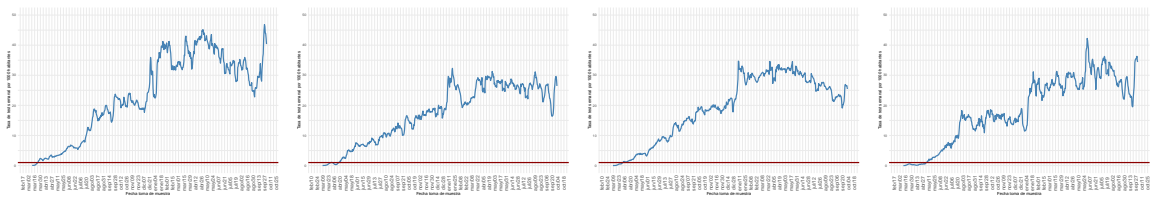

(b) Arica y Parinacota

(c) Tarapacá

(d) Antofagasta

(e) Atacama

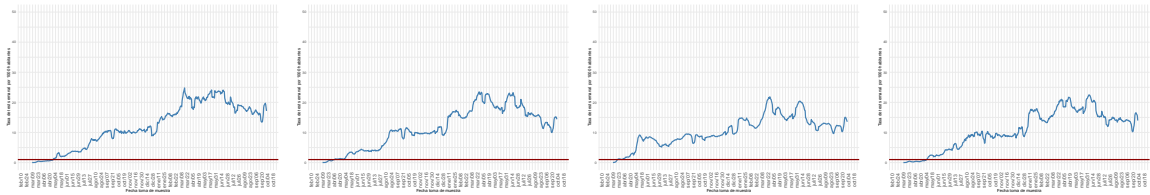

(f) Coquimbo

(g) Valparaíso

(h) Metropolitana

(i) Libertador Gral. B. O'Higgins

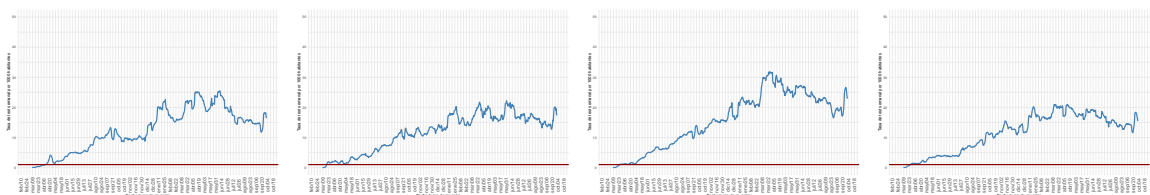

(j) Maule

(k) Ñuble

(l) Biobío

(m) La Araucanía

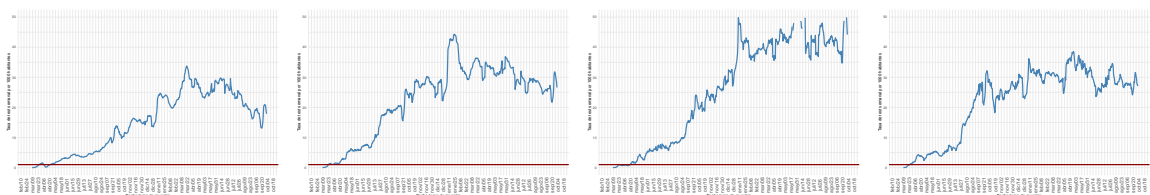

(n) Los Ríos

(ñ) Los Lagos

(o) Aysén

(p) Magallanes

Dada la resolución variable de la imagen vectorial, se recomienda ajustar mediante zoom para una mayor visualización de las figuras
 Datos provisorios al 03-10-2021

Detalles metodológicos en <https://www.icovidchile.cl/>

Fuente: Sistema de notificación EPIVIGILA, Dpto. de Epidemiología, MINSAL

Figura 8: Proporción de exámenes positivos a lo largo del tiempo. Chile, al 03-10-2021 .

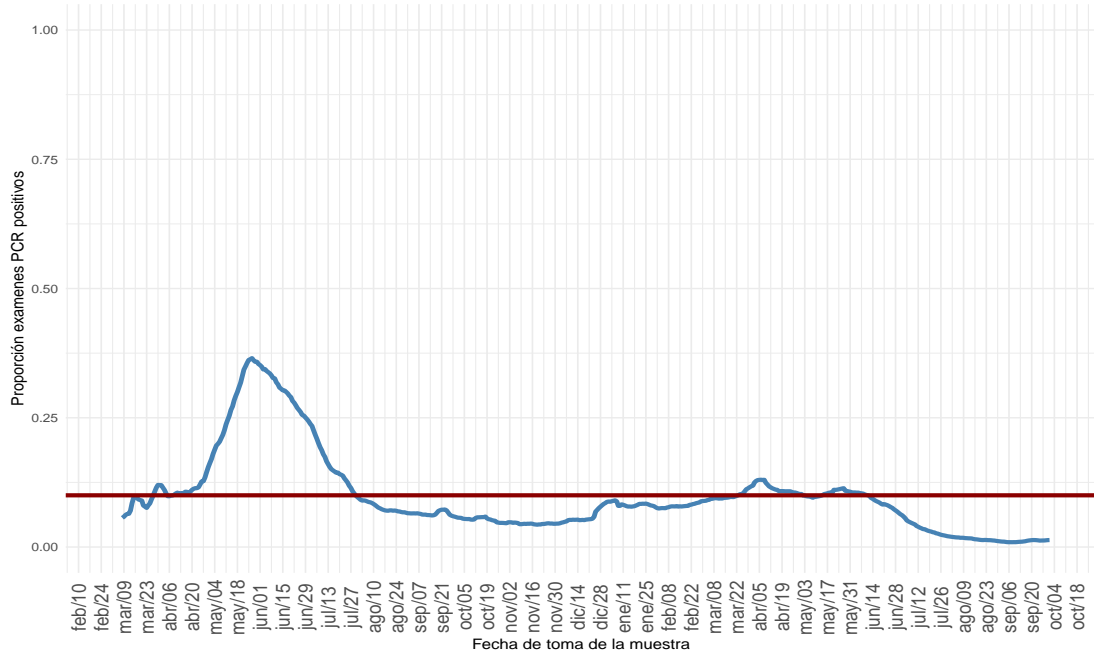

(a) Nacional

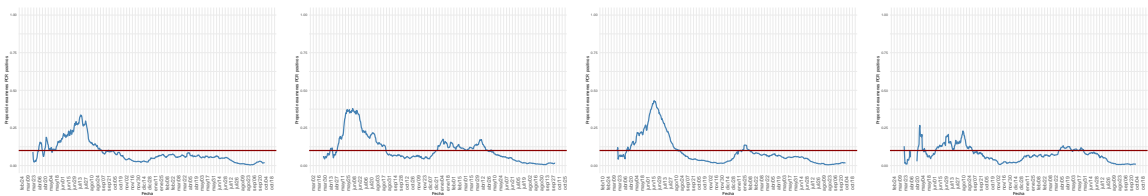

(b) Arica y Parinacota

(c) Tarapacá

(d) Antofagasta

(e) Atacama

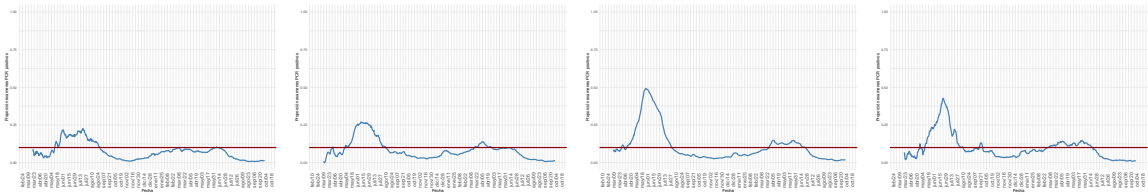

(f) Coquimbo

(g) Valparaíso

(h) Metropolitana

(i) Libertador Gral. B. O'Higgins

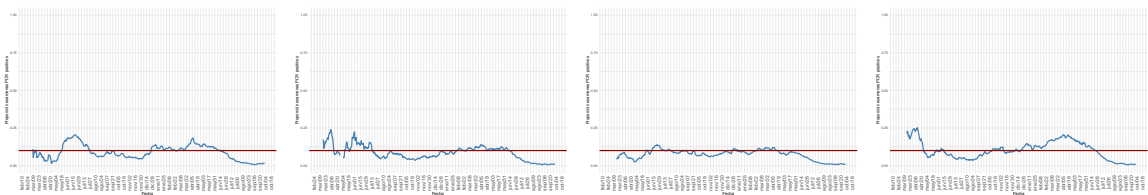

(j) Maule

(k) Ñuble

(l) Biobío

(m) La Araucanía

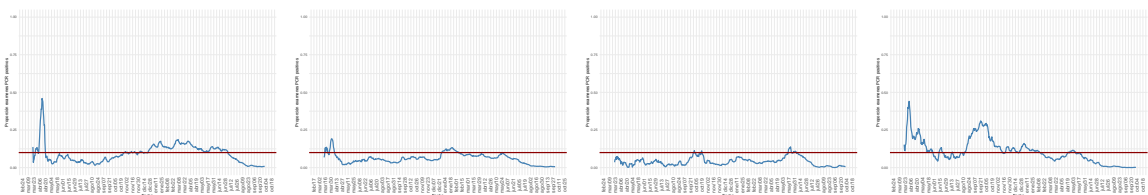

(n) Los Ríos

(ñ) Los Lagos

(o) Aysén

(p) Magallanes

Dada la resolución variable de la imagen vectorial, se recomienda ajustar mediante zoom para una mayor visualización de las figuras

Figura 9: Positividad de PCR para SARS-CoV-2 por rango etario a lo largo del tiempo, a nivel regional. Chile, al 03-10-2021 .

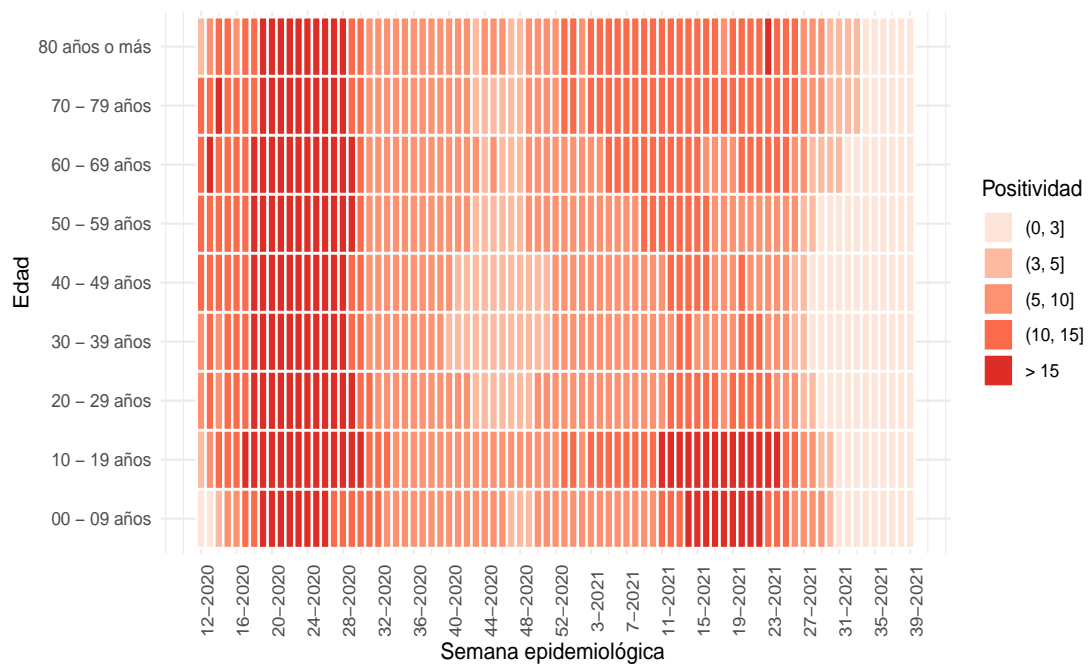

(a) Nacional

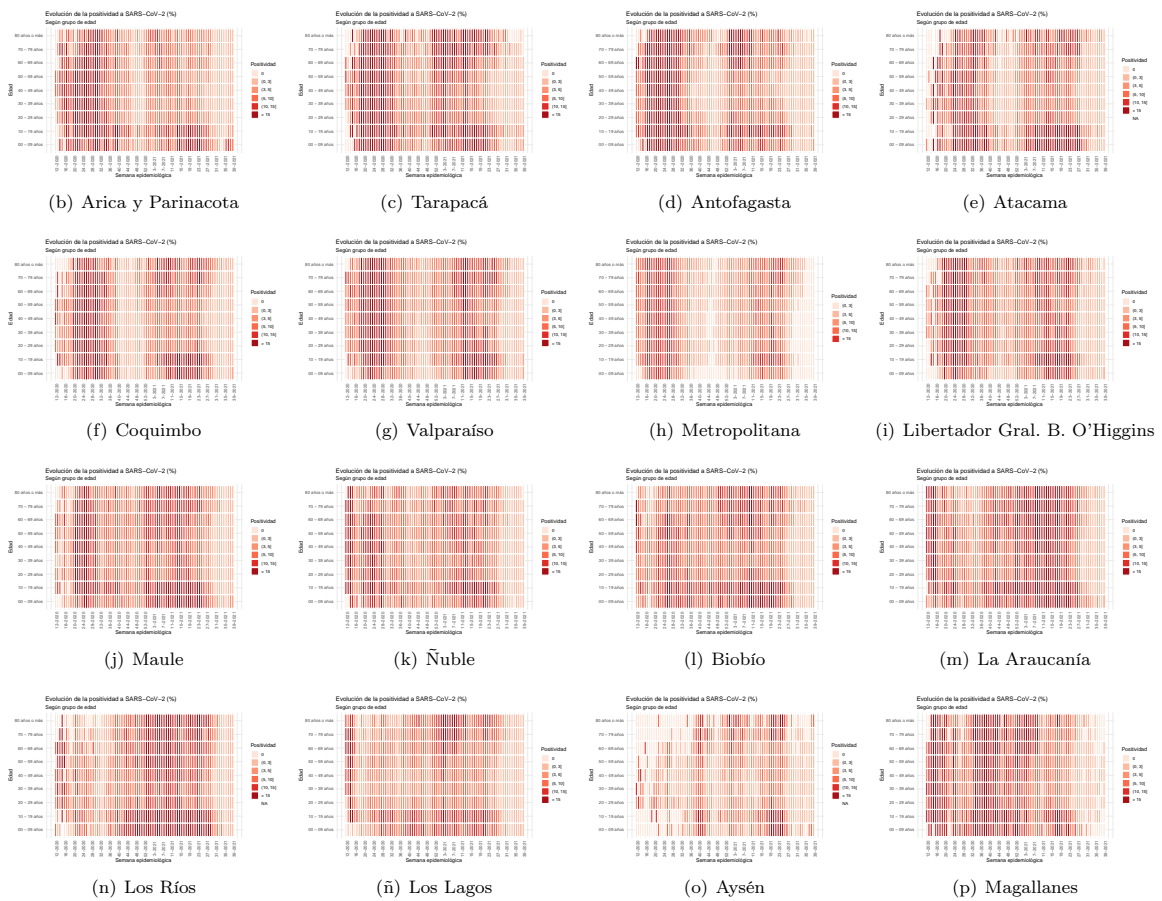

Dada la resolución variable de la imagen vectorial, se recomienda ajustar mediante zoom para una mayor visualización de las figuras
 Datos provisorios al 03-10-2021

Fuente: Sistema de notificación EPIVIGILA, Dpto. de Epidemiología, MINSAL.

Figura 10: Capacidad de testeo según incidencia de casos activos. Chile, al 03-10-2021 .

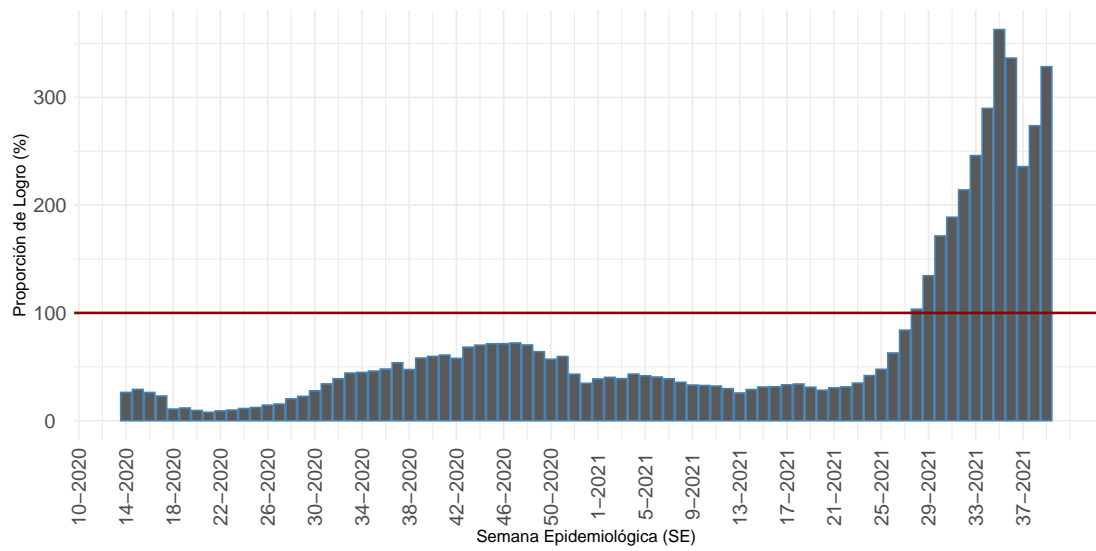

Proportión que representa el total exámenes de PCR realizados durante una SE, de la cantidad mínima de exámenes que se debería haber realizado para alcanzar una positividad de 3%.

(a) Nacional

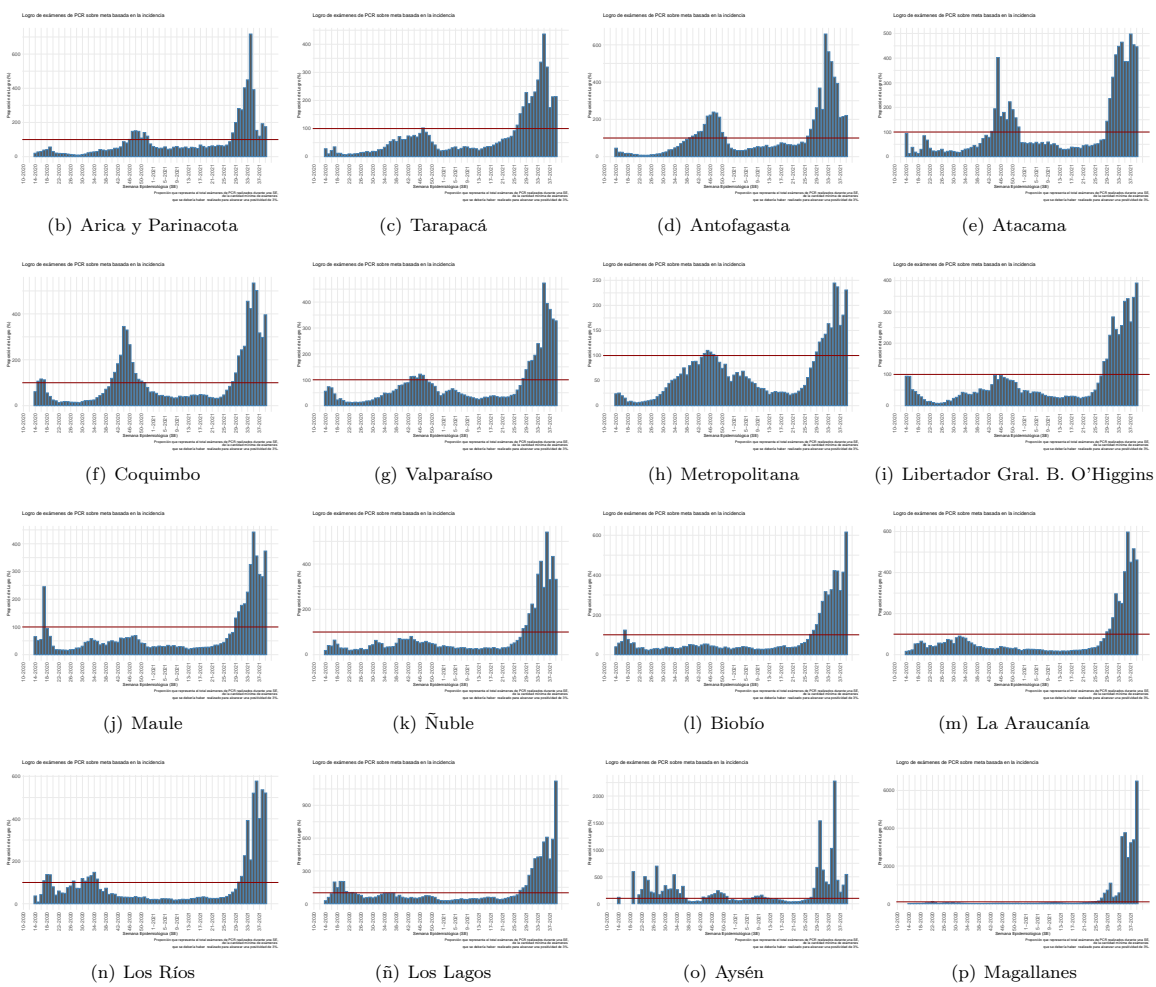

Dada la resolución variable de la imagen vectorial, se recomienda ajustar mediante zoom para una mayor visualización de las figuras
 Datos provisorios al 03-10-2021
 Detalles metodológicos en <https://www.icovidchile.cl/>
 Fuente: Sistema de notificación EPIVIGILA, Dpto. de Epidemiología, MINSAL

Figura 11: Evolución del rezago diagnóstico a nivel nacional, a lo largo del tiempo. Chile, al 03-10-2021.

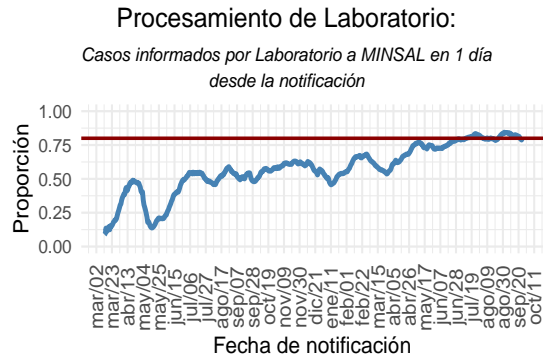
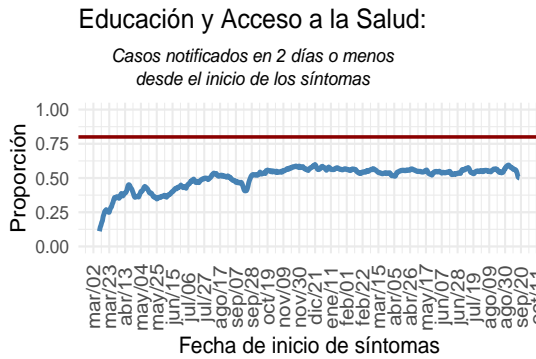
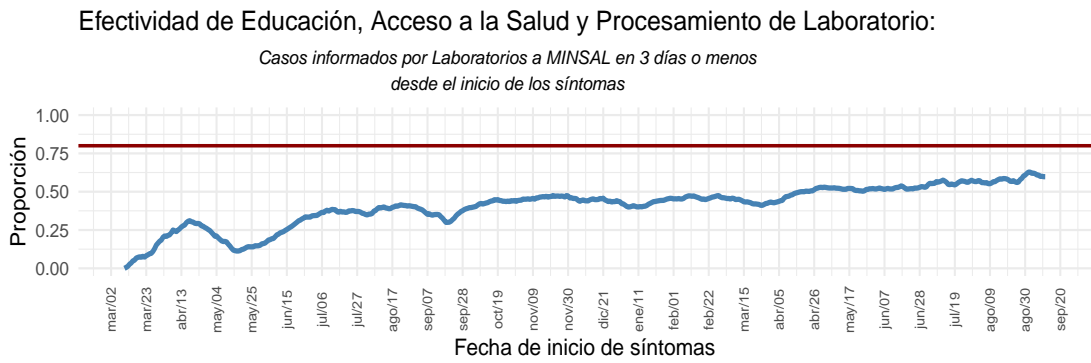

(a) Nacional

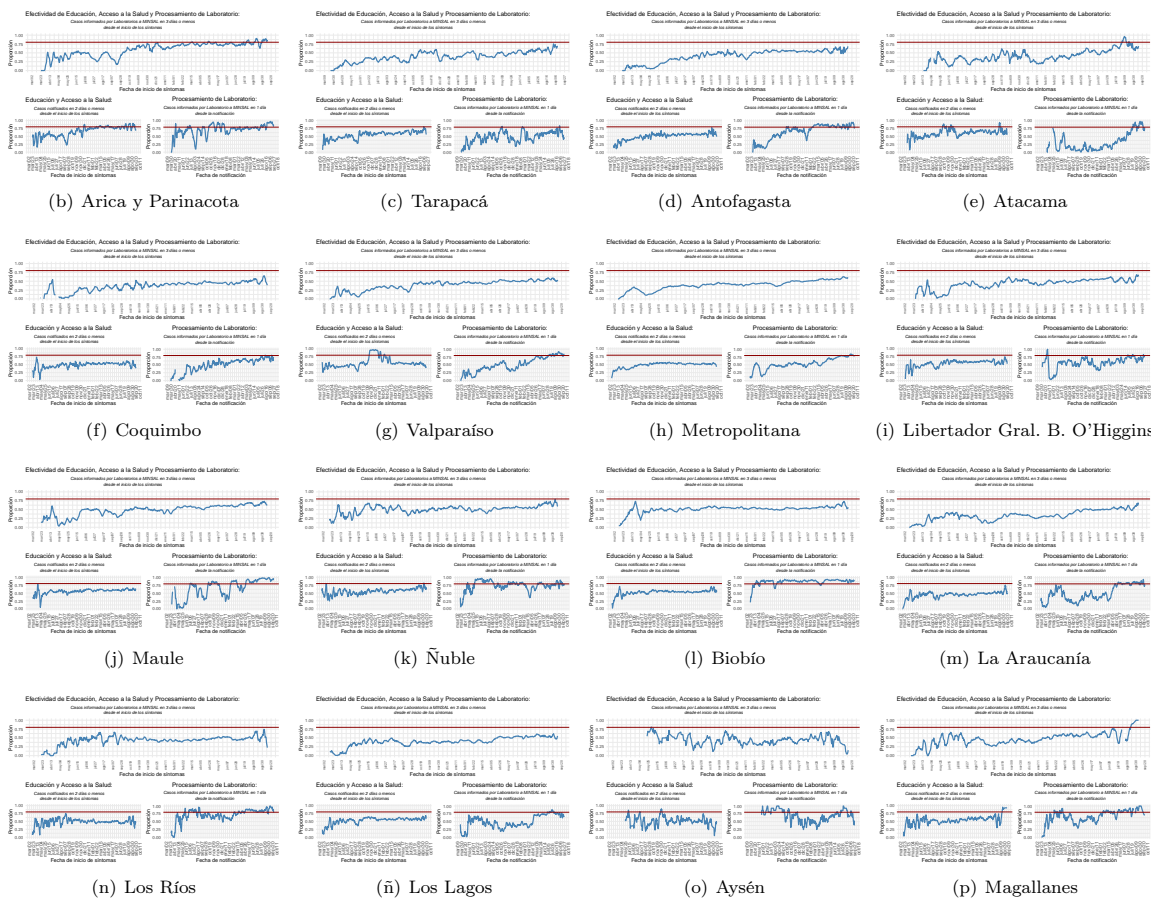

Dada la resolución variable de la imagen vectorial, se recomienda ajustar mediante zoom para una mayor visualización de las figuras
 Datos provisorios al 03-10-2021
 Detalles metodológicos en <https://www.icovidchile.cl/>
 Fuente: Sistema de notificación EPIVIGILA, Dpto. de Epidemiología, MINSAL

Tabla 1: Número de casos y tasas de incidencia de COVID-19 según región de confirmación diagnóstica (acumulado). Chile, al 3 de octubre de 2021 .

Región de Chile	Población	Confirmados Notificados	Casos reportados por laboratorio	Probables	Confirmados y Probables correspondientes a BAC	% Confirmados y Probables correspondientes a BAC A	Confirmados y Probables correspondientes a Antígenos	% Confirmados correspondientes a Antígenos B	Confirmados correspondientes a Sospecha reinfección	% Confirmados correspondientes a Sospecha reinfección C	Total	Tasa incidencia acumulada	Casos Fallecidos**	Tasa mortalidad acumulada	Tasa Letalidad %
Arica y Parinacota	252.110	27.219	169	3.343	9.181	29,9	1.195	4,4	35	0,13	30.731	12.189,5	660	261,8	2,1
Tarapacá	382.773	40.821	798	9.865	11.611	22,6	758	1,8	52	0,13	51.484	13.450,3	919	240,1	1,8
Antofagasta	691.854	60.921	632	6.486	17.755	26,1	786	1,3	43	0,07	68.039	9.834,3	1.518	219,4	2,2
Atacama	314.709	27.344	85	1.599	12.574	43,3	908	3,3	37	0,14	29.028	9.223,8	462	146,8	1,6
Coquimbo	836.096	48.716	197	8.502	11.610	20,2	548	1,1	31	0,06	57.415	6.867,0	1.297	155,1	2,3
Valparaíso	1.960.170	122.577	1.028	48.230	31.105	18,1	2.648	2,1	73	0,06	171.835	8.766,3	4.611	235,2	2,7
Metropolitana	8.125.072	681.828	11.741	151.682	123.430	14,6	36.713	5,3	911	0,13	845.251	10.403,0	24.975	307,4	3,0
O'Higgins	991.063	68.597	297	14.283	16.610	20,0	1.940	2,8	54	0,08	83.177	8.392,7	2.084	210,3	2,5
Maule	1.131.939	101.951	59	10.180	36.630	32,6	8.132	8,0	66	0,07	112.190	9.911,3	2.253	199,0	2,0
Ñuble	511.551	36.057	49	9.696	10.523	23,0	800	2,2	50	0,14	45.802	8.953,6	822	160,7	1,8
Biobío	1.663.696	151.243	388	34.242	25.709	13,8	3.091	2,0	117	0,08	185.873	11.172,3	3.328	200,0	1,8
La Araucanía	1.014.343	98.374	26	11.223	27.350	24,9	5.651	5,7	90	0,09	109.623	10.807,3	2.053	202,4	1,9
Los Ríos	405.835	49.330	78	5.785	17.633	31,9	2.207	4,5	41	0,08	55.193	13.599,9	907	223,5	1,6
Los Lagos	891.440	88.985	99	15.589	39.659	37,9	1.108	1,2	80	0,09	104.673	11.742,0	1.736	194,7	1,7
Aisén	107.297	8.338	7	1.645	3.346	33,5	390	4,7	16	0,19	9.990	9.310,6	102	95,1	1,0
Magallanes	178.362	29.241	13	3.242	7.842	24,1	306	1,0	165	0,56	32.496	18.219,1	597	334,7	1,8
Desconocida*	—	—	48	1	—	—	—	—	—	—	49	—	2	—	4,1
Total país	19.458.310	1.641.542	15.714	335.593	402.568	20,0	67.181	4,1	1.861	0,11	1.992.849	10.241,6	48.326	248,4	2,4

*Casos no notificados y que no registran región de toma de muestra, en proceso de validación.

**Casos fallecidos totales debido a Covid-19 según región de residencia con y sin confirmación de laboratorio, según información proporcionada por DEIS-MINSAL con corte al 2-10-2021 . La serie de datos corresponde al Producto 61 descargable desde https://github.com/MinCiencia/Datos-COVID19/blob/master/output/producto61/serie_fallecidos_comuna.csv

A: % Confirmados y Probables correspondientes a BAC = (Confirmados y Probables correspondientes a BAC/Total de casos acumulados)*100

B: % Confirmados correspondientes a Antígenos = (Casos confirmados por Antígenos/(Confirmados Notificados + Casos reportados por laboratorio))*100

C: % Confirmados correspondientes a Sospecha reinfección = (Casos confirmados con Sospecha de reinfección/(Confirmados Notificados + Casos reportados por laboratorio))*100

BAC = búsqueda activa de casos.

Datos provisorios al 03-10-2021 .

Fuente: Ministerio de Salud.

Las siguientes cartografías entregan una visualización territorial de la distribución de la enfermedad por COVID-19 en el país. La Figura 12 (izquierda) lo expresa por medio del número de casos confirmados totales y la Figura 12 (derecha) lo hace mediante el cálculo de la tasa poblacional; es decir, la proporción que dicho número de casos representa en consideración del tamaño poblacional de la región específica. Este parámetro, permite comparar poblaciones de diferente tamaño, dado que la misma cantidad de casos en poblaciones diferentes no tienen la misma implicancia en términos de magnitud e impacto en la salud poblacional de cada comunidad.

Figura 12: Número de casos y tasa de casos COVID-19 confirmados por laboratorio. Chile, al 03-10-2021 .

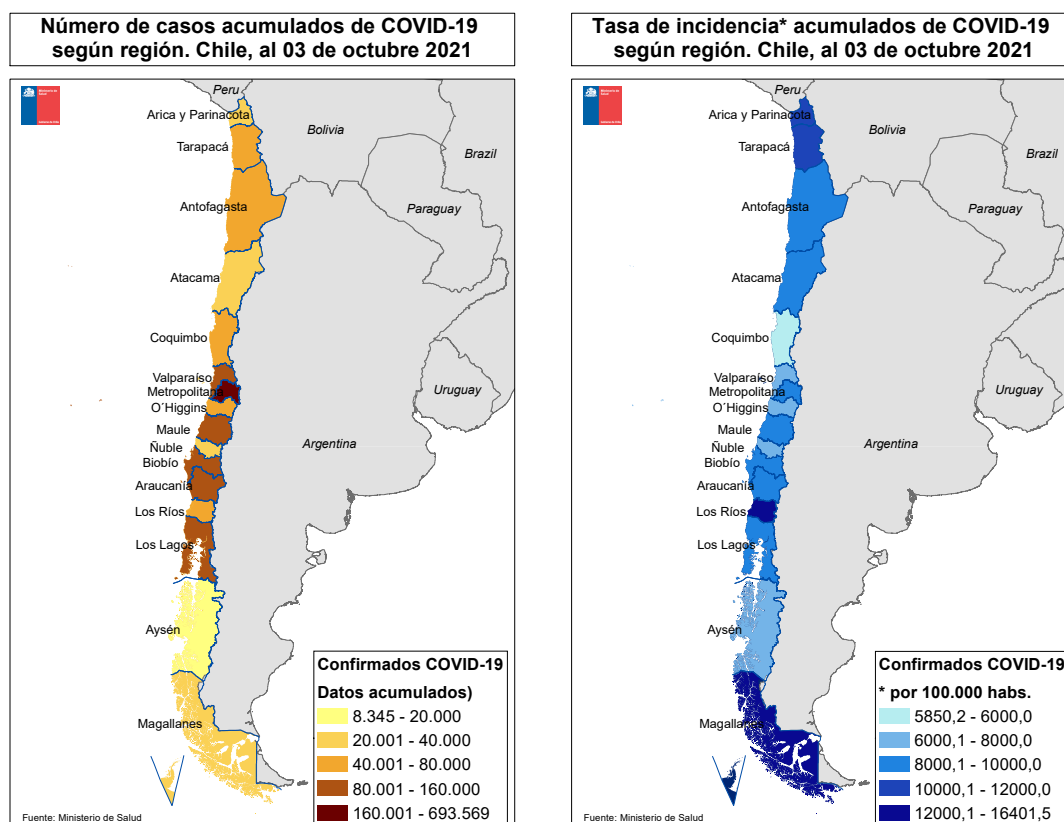

Datos provisorios al 03-10-2021
 Fuente: <https://www.gob.cl/coronavirus/cifrasoficiales/#reportes>

La Tabla 2 indica la cantidad de casos (número absoluto) notificados y tasa de incidencia de COVID-19 según sexo y grupo de edad. La Figura 13 ilustra esta cifra expresada solamente en cantidad de casos absolutos.

Tabla 2: Número de casos notificados y tasa de incidencia de casos confirmados y probables por COVID-19 y notificados según grupo de edad y sexo. Chile, al 3 de octubre de 2021 .

Grupo edad	Mujer			Hombre			Total		
	Nº	%	Tasa	Nº	%	Tasa	Nº	%	Tasa
00 - 04 años	22.121	2,2	3.788,8	24.537	2,5	4.045,5	46.658	2,4	3.919,6
05 - 09 años	25.833	2,6	4.103,6	26.710	2,7	4.091,2	52.543	2,7	4.097,3
10 - 14 años	36.165	3,6	5.819,7	34.446	3,5	5.350,0	70.611	3,6	5.580,7
15 - 19 años	57.142	5,7	9.224,9	50.940	5,2	7.951,6	108.082	5,5	8.577,5
20 - 24 años	94.051	9,4	13.243,4	88.626	9,1	12.090,7	182.677	9,2	12.657,9
25 - 29 años	118.077	11,8	14.545,2	116.327	11,9	13.892,2	234.404	11,9	14.213,7
30 - 34 años	112.257	11,3	14.282,4	116.571	11,9	14.387,4	228.828	11,6	14.335,7
35 - 39 años	90.894	9,1	12.804,0	95.380	9,7	13.149,4	186.274	9,4	12.978,6
40 - 44 años	77.895	7,8	11.596,4	79.632	8,1	11.792,3	157.527	8,0	11.694,6
45 - 49 años	75.996	7,6	11.867,7	75.161	7,7	11.908,5	151.157	7,6	11.888,0
50 - 54 años	71.096	7,1	11.404,8	69.047	7,1	11.488,0	140.143	7,1	11.445,6
55 - 59 años	65.222	6,5	11.043,1	64.349	6,6	11.597,3	129.571	6,6	11.311,5
60 - 64 años	48.588	4,9	9.373,4	48.843	5,0	10.369,4	97.431	4,9	9.847,5
65 - 69 años	32.619	3,3	7.486,8	32.020	3,3	8.450,3	64.639	3,3	7.935,0
70 - 74 años	23.689	2,4	7.418,7	22.276	2,3	8.435,5	45.965	2,3	7.879,0
75 - 79 años	17.751	1,8	7.477,6	15.638	1,6	8.865,3	33.389	1,7	8.069,2
80 y más años	27.914	2,8	7.968,3	18.341	1,9	9.332,9	46.255	2,3	8.458,7
Total	997.310	100,0	10.115,5	978.844	100,0	10.197,2	1.976.154	100,0	10.155,8

Datos provisorios al 03-10-2021

Fuente: Sistema de notificación EPIVIGILA, Dpto. de Epidemiología, MINSAL.

Figura 13: Distribución del número de casos por COVID-19 notificados (confirmados y probables) según grupo de edad y sexo. Chile, al 03-10-2021 .

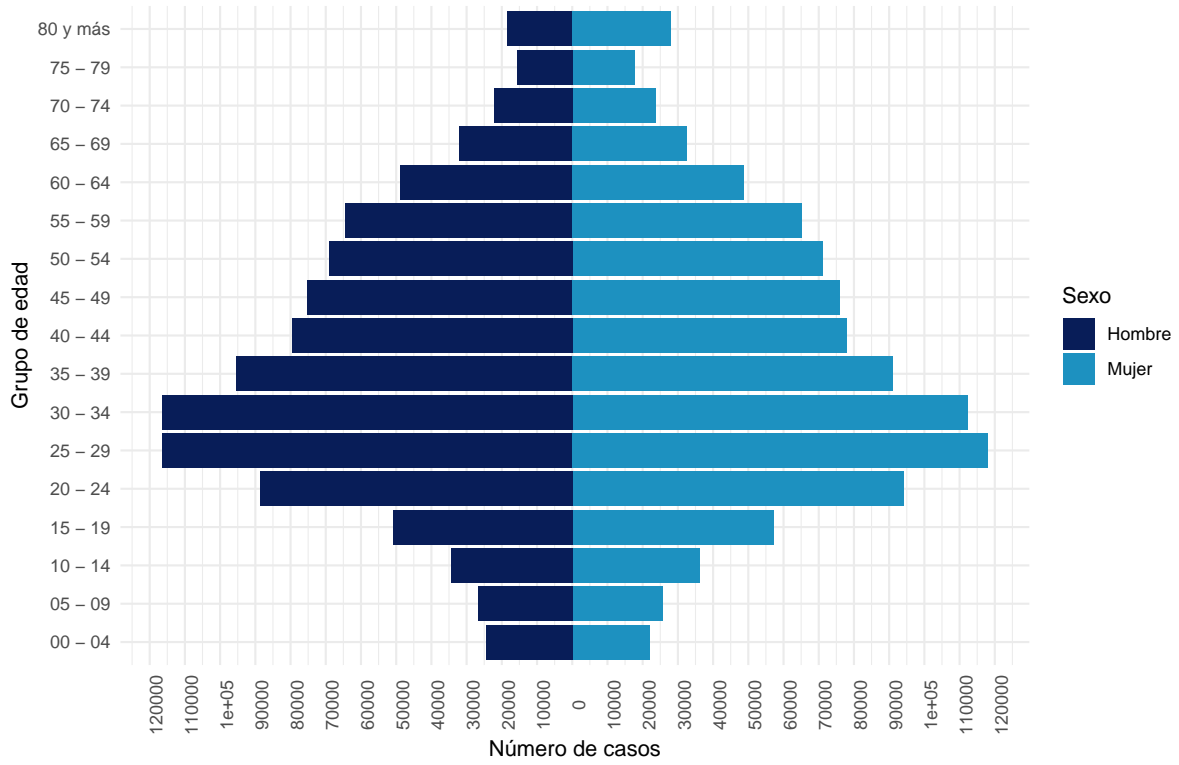

Datos provisorios al 03-10-2021

La serie de datos corresponde al Producto 16 descargable desde <https://github.com/MinCiencia/Datos-COVID19/tree/master/output/producto16>

Fuente: Sistema de notificación EPIVIGILA, Dpto. de Epidemiología, MINSAL.

Figura 14: Casos por COVID-19 notificados (confirmados y probables) con antecedentes de hospitalización (A) o no (B) según presentación de signos y síntomas. Chile, al 03-10-2021 .

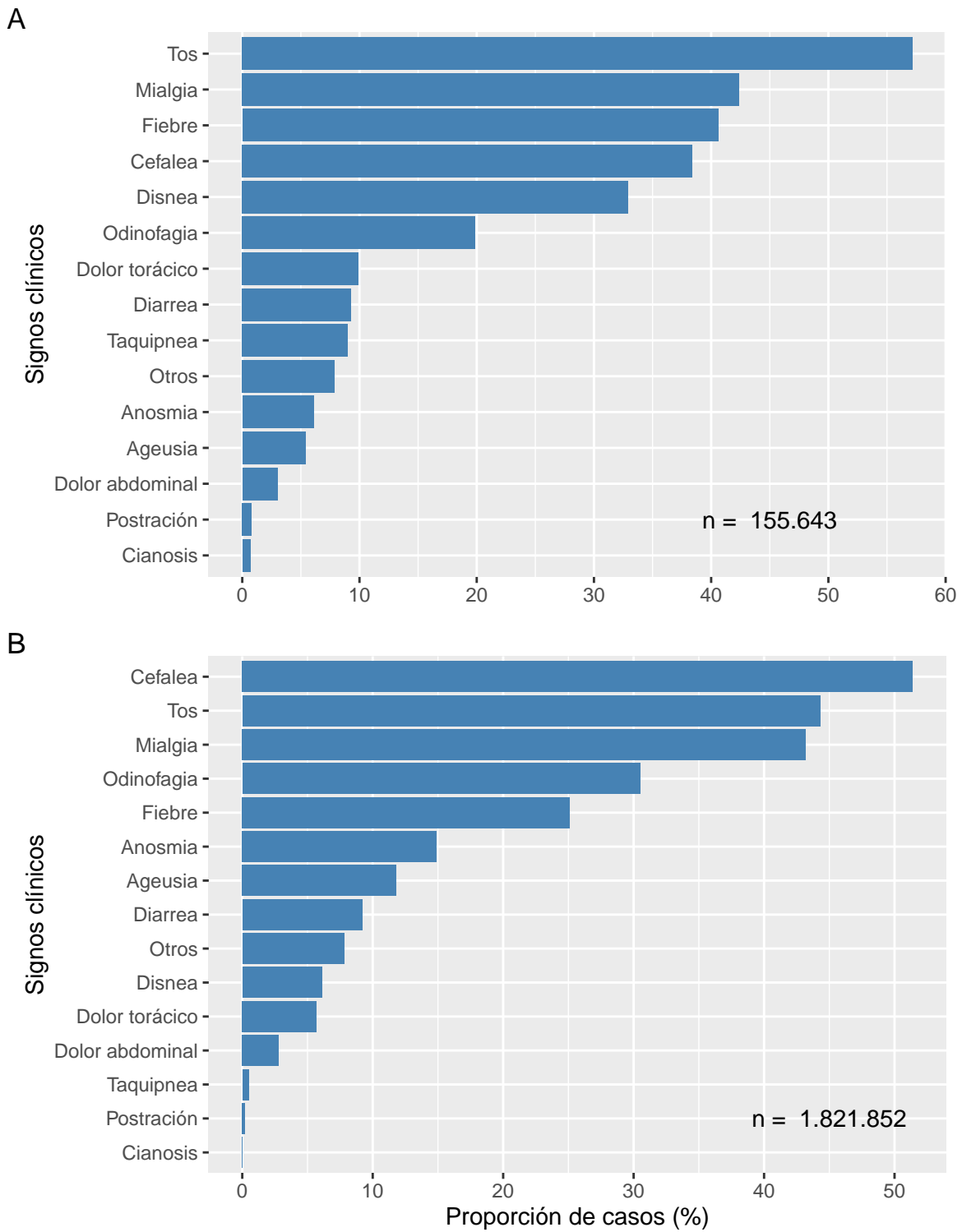

Datos provisionales al 03-10-2021
Fuente: Sistema de notificación EPIVIGILA, Dpto. de Epidemiología, MINSAL.

Figura 15: Proporción de casos por COVID-19 notificados (confirmados y probables) con antecedentes de hospitalización (A) o no (B) según presencia de comorbilidades. Chile, al 03-10-2021 .

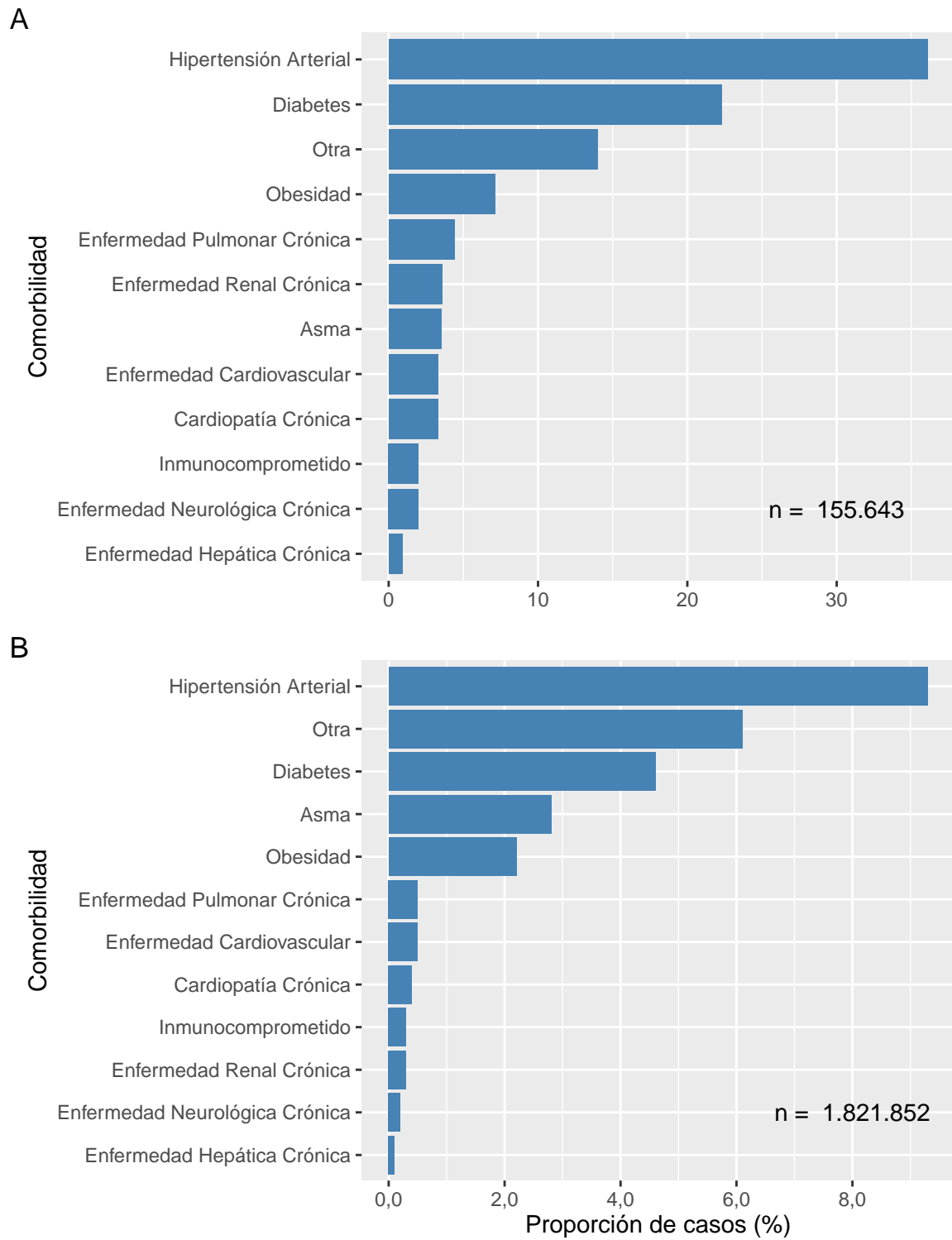

Datos provisionales al 03-10-2021
Fuente: Sistema de notificación EPIVIGILA, Dpto. de Epidemiología, MINSAL.

La Tabla 3 indica la cantidad de casos notificados hospitalizados y tasa de incidencia de COVID-19 según sexo y grupo de edad. La Figura 16 ilustra las tasas de incidencia.

Tabla 3: Número y tasas de casos por COVID-19 notificados (confirmados y probables) hospitalizados por grupo de edad y sexo. Chile, al 3 de octubre de 2021 .

Grupos de edad (años)	Mujer		Hombre		Total	
	Nº	Tasa	Nº	Tasa	Nº	Tasa
<5	760	130,2	869	143,3	1.629	136,8
05-17	1.182	73,3	1.096	65,6	2.278	69,3
18-49	22.590	492,5	26.969	576,5	49.559	534,9
50-59	11.944	983,9	18.379	1.590,0	30.323	1.279,5
60-69	12.612	1.321,9	18.009	2.118,8	30.621	1.697,4
70-79	10.532	1.891,9	13.333	3.027,0	23.865	2.393,3
80 y +	8.832	2.521,2	8.125	4.134,5	16.957	3.100,9
Total	68.452	694,3	86.780	904,0	155.232	797,8

Datos provisorios al 03-10-2021

Tasa de hospitalización por cien mil habitantes.

Fuente: Sistema de notificación EPIVIGILA, Dpto. de Epidemiología, MINSAL.

Figura 16: Tasas de casos por COVID-19 notificados (confirmados y probables) hospitalizados por grupo de edad y sexo. Chile, al 03-10-2021 .

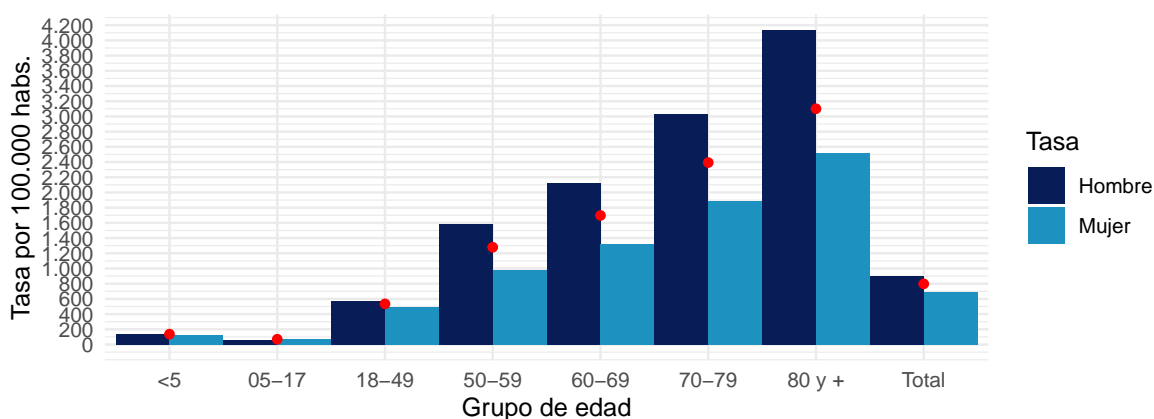

Datos provisorios al 03-10-2021

Puntos rojos indican las tasas totales por grupo de edad.

Tasa de hospitalización por cien mil habitantes

Fuente: Sistema de notificación EPIVIGILA, Dpto. de Epidemiología, MINSAL.

4.2. PARTE 2: SITUACIÓN NACIONAL SEGÚN REGIÓN DE RESIDENCIA

A continuación, la Tabla 4 indica la cantidad de casos y tasa de incidencia de COVID-19 según región de residencia del total de los casos de COVID-19 acumulados (confirmados y probables)

Tabla 4: Número de casos y tasa de incidencia de casos COVID-19 según región de residencia. Chile, al 03-10-2021 .

Región de Chile	Población	Casos Acumulados		Casos Activos	
		Nº	Tasa de Incidencia	Nº	Tasa de Incidencia
Arica y Parinacota	252.110	31.004	12.297,8	269	106,7
Tarapacá	382.773	51.078	13.344,2	253	66,1
Antofagasta	691.854	67.040	9.689,9	315	45,5
Atacama	314.709	29.088	9.242,8	104	33,0
Coquimbo	836.096	58.103	6.949,3	207	24,8
Valparaíso	1.960.170	173.783	8.865,7	474	24,2
Metropolitana	8.125.072	841.561	10.357,6	2.717	33,4
O'Higgins	991.063	84.146	8.490,5	170	17,2
Maule	1.131.939	112.437	9.933,1	254	22,4
Ñuble	511.551	46.229	9.037,0	129	25,2
Biobío	1.663.696	186.302	11.198,1	313	18,8
La Araucanía	1.014.343	109.749	10.819,7	141	13,9
Los Ríos	405.835	55.665	13.716,2	72	17,7
Los Lagos	891.440	103.962	11.662,3	154	17,3
Aisén	107.297	9.937	9.261,2	39	36,3
Magallanes	178.362	32.716	18.342,5	4	2,2
Desconocido	—	49	0,0	0	0,0
Total	19.458.310	1.992.849	10.241,6	5.615	28,9

Datos provisorios al 03-10-2021

Tasa de incidencia por 100.000 habitantes.

Fuente: Sistema de notificación EPIVIGILA, Dpto. de Epidemiología, MINSAL.

A continuación, se presentan indicadores descriptivos (frecuencias absolutas y tasas) para casos de COVID-19 (confirmados y probables). Los casos con confirmación de laboratorio se presentan según fecha de inicio de síntomas (para casos sintomáticos), notificación (para casos asintomáticos) o toma de muestra (para casos reportados por laboratorio). Los casos probables se presentan según fecha de inicio de síntomas, por región y comuna de residencia.

La serie de datos comunales según semana epidemiológica de inicio de síntomas corresponde al Producto 15 descargable desde <https://github.com/MinCiencia/Datos-COVID19/tree/master/output/producto15>

Figura 17: Comunas (30) con mayor número de casos COVID-19 acumulados (A) y casos activos (B). Chile, al 03-10-2021 .

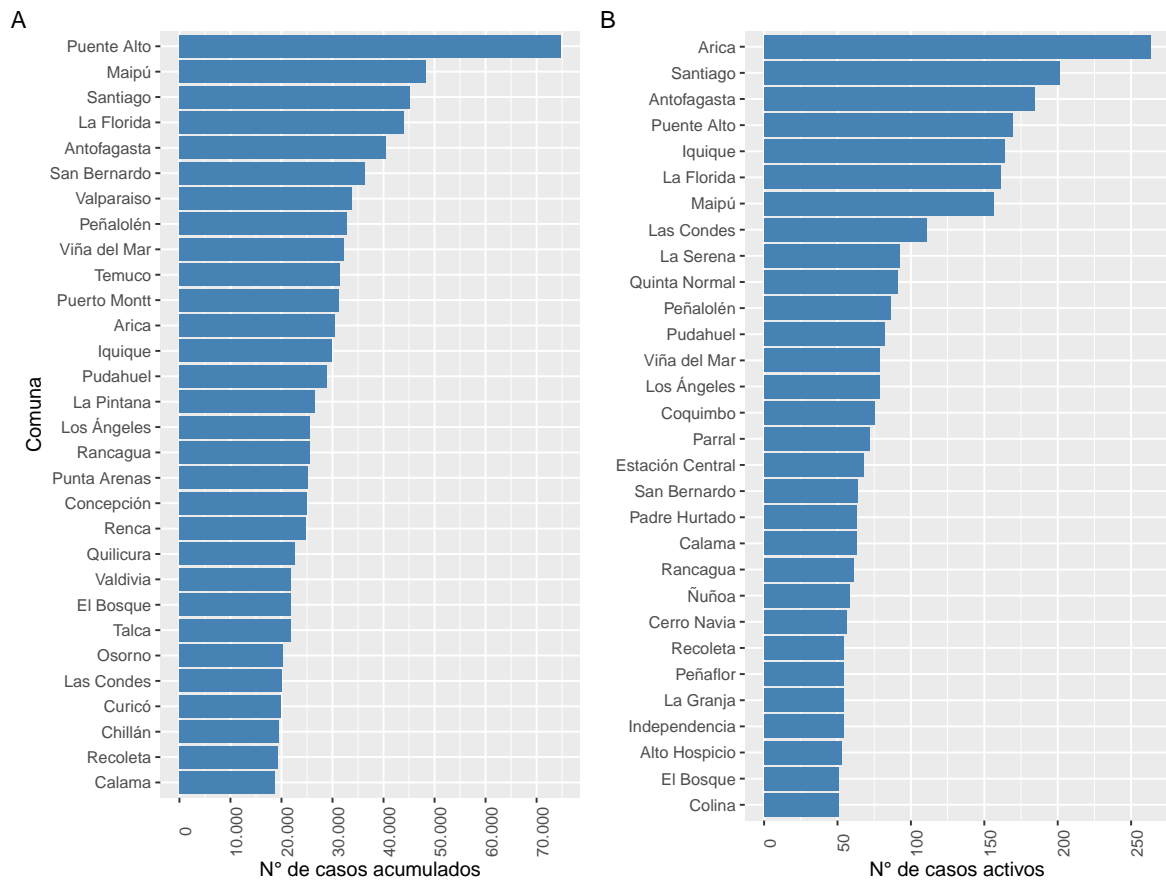

Datos provisionarios al 03-10-2021

Fuente: Sistema de notificación EPIVIGILA, Dpto. de Epidemiología, MINSAL.

Figura 18: Casos de COVID-19 confirmados (notificados y no notificados) y probables según fecha de inicio de síntomas o toma de muestra (A) y fallecidos confirmados (notificados y no notificados) y probables según fecha de inicio de síntomas o toma de muestra (B). Chile, al 03-10-2021 .

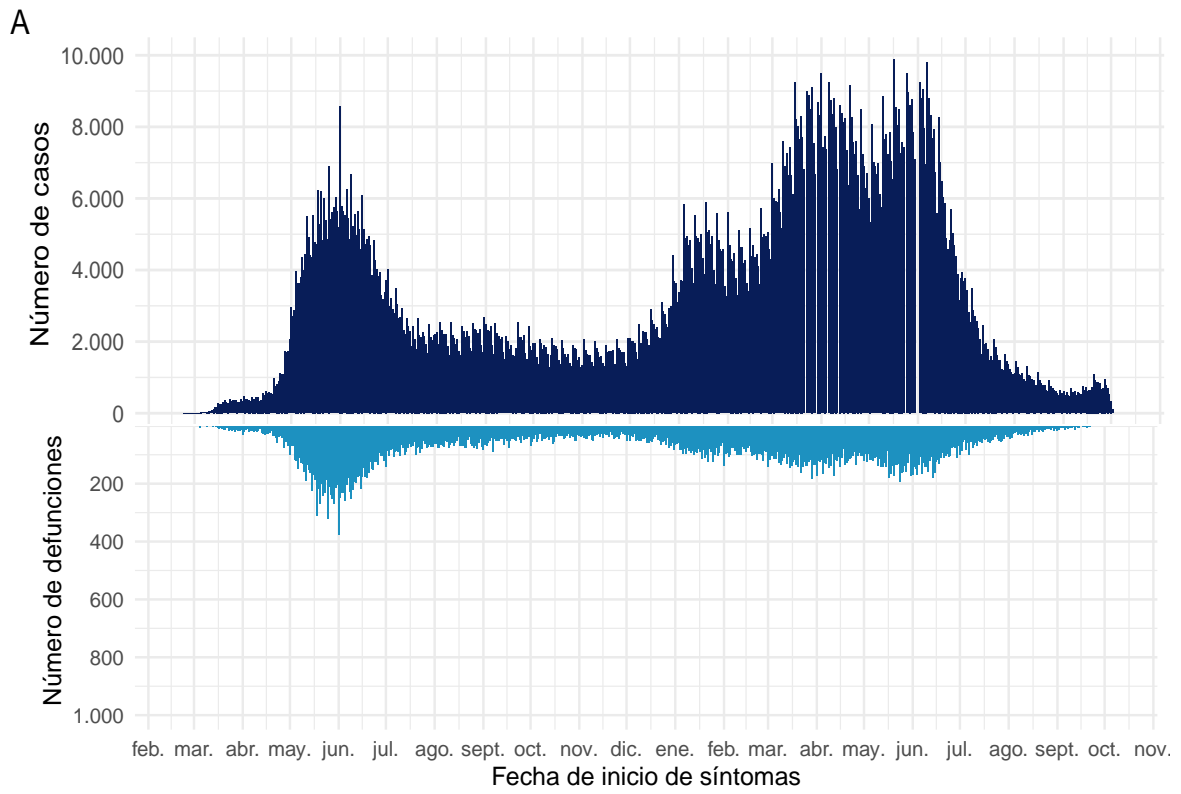

B

Datos provisionales al 03-10-2021
Fuente: Sistema de notificación EPIVIGILA, Dpto. de Epidemiología, MINSAL.

4.2.1. Arica y Parinacota

Tabla 5: Resumen de indicadores comunales y casos de COVID-19 según semana epidemiológica por fecha de inicio de síntomas, notificación o toma de muestra y comuna de residencia. Región de Arica y Parinacota, al 03-10-2021 .

Comunas	Población	Casos Acumulados		Casos Actuales		Casos Activos	
		Nº	Tasa de Incidencia	Nº	Tasa de Incidencia	Nº	Tasa de Incidencia
Arica	247.552	30.463	12.305,7	263	106,2	263	106,2
Camarones	1.233	70	5.677,2	0	0,0	0	0,0
General Lagos	810	88	10.864,2	0	0,0	0	0,0
Putre	2.515	213	8.469,2	0	0,0	0	0,0
Desconocido	—	170	0,0	6	0,0	6	0,0
Total	252.110	31.004	12.297,8	269	106,7	269	106,7

Datos provisorios al 03-10-2021

*Se contabilizan todos los casos con información completa de comuna de residencia y semana epidemiológica de inicio de síntomas (o de notificación en casos asintomáticos). Datos faltantes se excluyen del análisis. Dado que en la mayoría de los casos los síntomas anteceden la confirmación diagnóstica, los casos presentados en semanas epidemiológicas anteriores pueden aumentar en base a fecha de inicio de síntomas. Los casos desconocidos son reportados en base a la región de notificación o de toma de muestra, y no necesariamente residen en ella.

Tasa de incidencia por 100.000 habitantes.

Fuente: Sistema de notificación EPIVIGILA, Dpto. de Epidemiología, MINSAL.

Figura 19: Curva epidémica de casos COVID-19 según comuna de residencia, región de Arica y Parinacota, al 03-10-2021 (casos activos en azul oscuro).

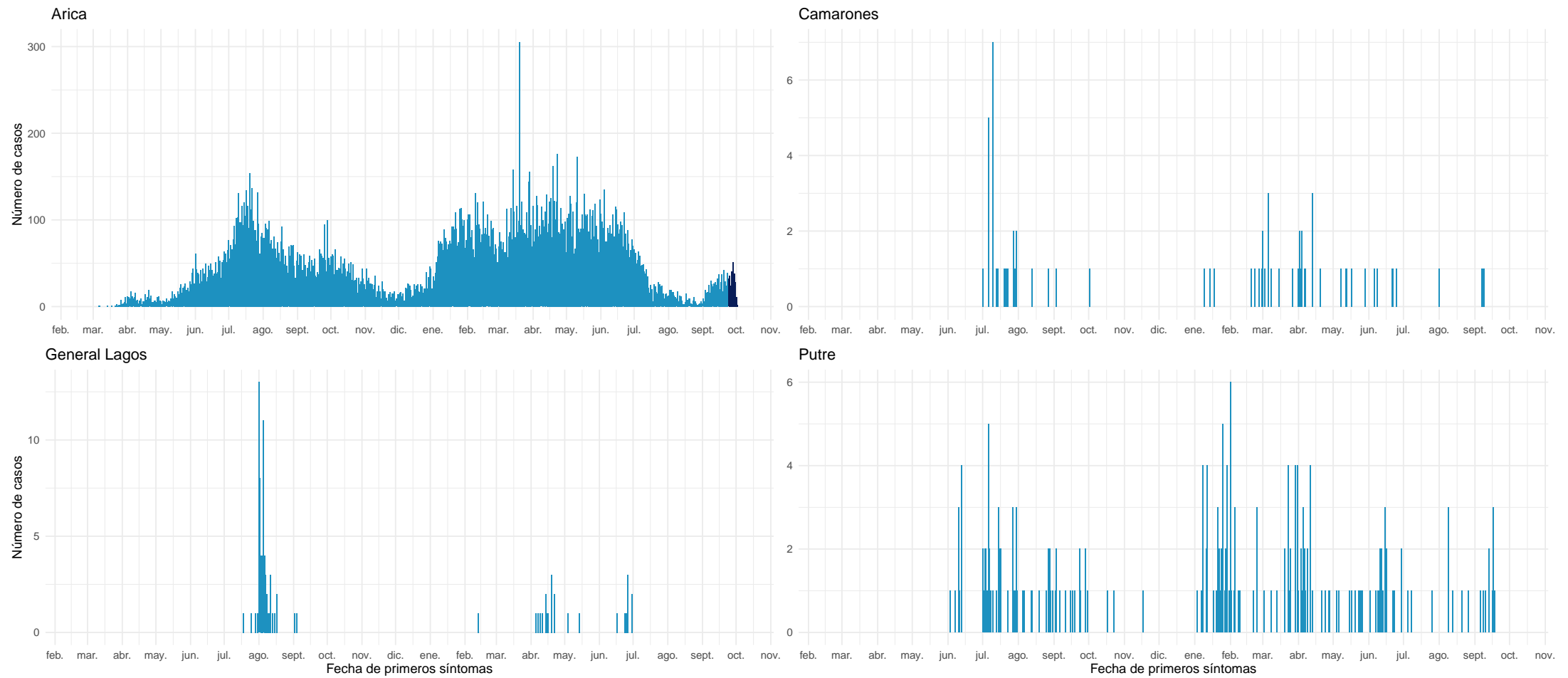

Datos provisionarios al 03-10-2021

Fuente: Sistema de notificación EPIVIGILA, Dpto. de Epidemiología, MINSAL.

4.2.2. Tarapacá

Tabla 6: Resumen de indicadores comunales y casos de COVID-19 según semana epidemiológica por fecha de inicio de síntomas, notificación o toma de muestra y comuna de residencia. Región de Tarapacá, al 03-10-2021 .

Comunas	Población	Casos Acumulados		Casos Actuales		Casos Activos	
		Nº	Tasa de Incidencia	Nº	Tasa de Incidencia	Nº	Tasa de Incidencia
Alto Hospicio	129.999	15.964	12.280,1	53	40,8	53	40,8
Camiña	1.375	231	16.800,0	0	0,0	0	0,0
Colchane	1.583	168	10.612,8	0	0,0	0	0,0
Huara	3.000	463	15.433,3	0	0,0	0	0,0
Iquique	223.463	29.979	13.415,6	164	73,4	164	73,4
Pica	5.958	1.023	17.170,2	1	16,8	1	16,8
Pozo Almonte	17.395	2.382	13.693,6	16	92,0	16	92,0
Desconocido	—	868	0,0	19	0,0	19	0,0
Total	382.773	51.078	13.344,2	253	66,1	253	66,1

Datos provisorios al 03-10-2021

*Se contabilizan todos los casos con información completa de comuna de residencia y semana epidemiológica de inicio de síntomas (o de notificación en casos asintomáticos). Datos faltantes se excluyen del análisis. Dado que en la mayoría de los casos los síntomas anteceden la confirmación diagnóstica, los casos presentados en semanas epidemiológicas anteriores pueden aumentar en base a fecha de inicio de síntomas. Los casos desconocidos son reportados en base a la región de notificación o de toma de muestra, y no necesariamente residen en ella.

Tasa de incidencia por 100.000 habitantes.

Fuente: Sistema de notificación EPIVIGILA, Dpto. de Epidemiología, MINSAL.

Figura 20: Curva epidémica de casos COVID-19 según comuna de residencia, región de Tarapacá, al 03-10-2021 (casos activos en azul oscuro).

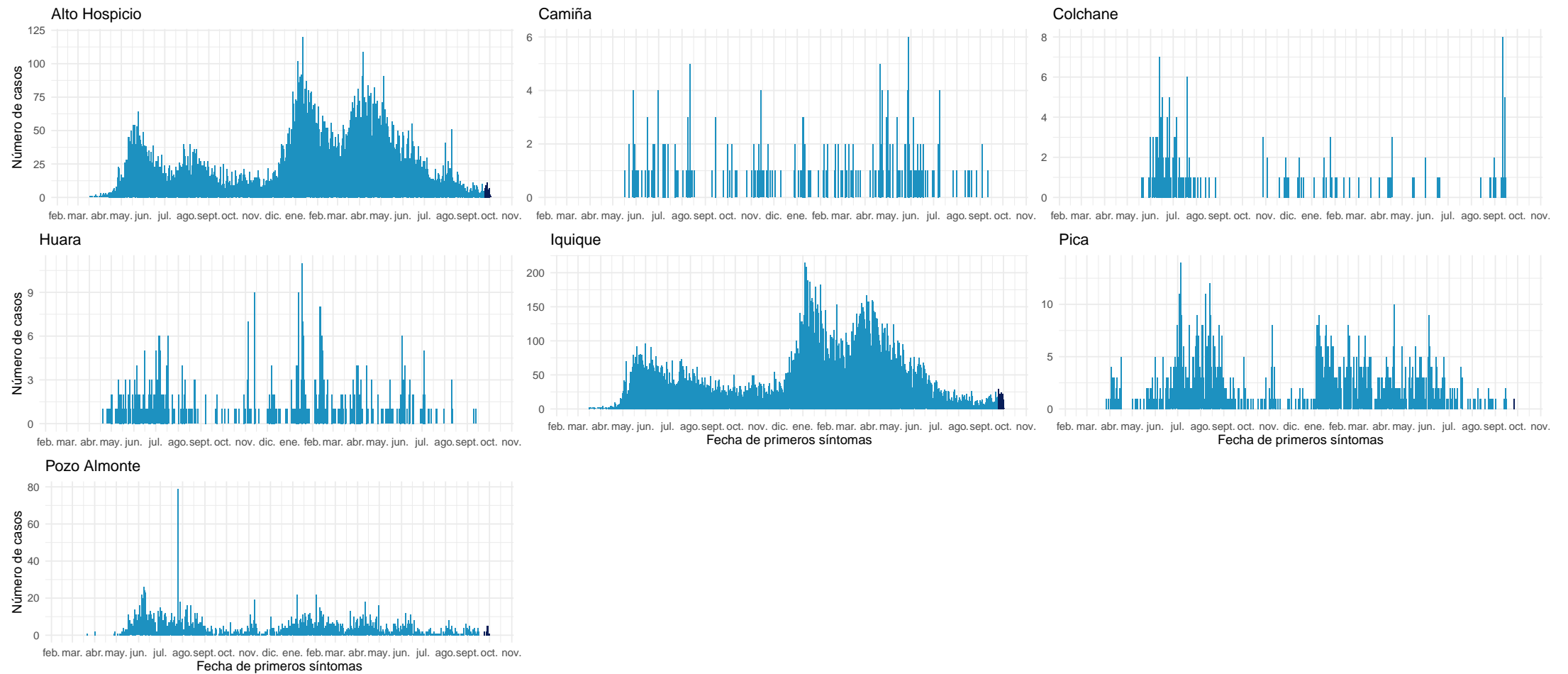

Datos provisionarios al 03-10-2021

Fuente: Sistema de notificación EPIVIGILA, Dpto. de Epidemiología, MINSAL.

4.2.3. Antofagasta

Tabla 7: Resumen de indicadores comunales y casos de COVID-19 según semana epidemiológica por fecha de inicio de síntomas, notificación o toma de muestra y comuna de residencia. Región de Antofagasta, al 03-10-2021 .

Comunas	Población	Casos Acumulados		Casos Actuales		Casos Activos	
		Nº	Tasa de Incidencia	Nº	Tasa de Incidencia	Nº	Tasa de Incidencia
Antofagasta	425.725	40.425	9.495,6	184	43,2	184	43,2
Calama	190.336	18.718	9.834,2	63	33,1	63	33,1
Maria Elena	6.814	707	10.375,7	0	0,0	0	0,0
Mejillones	14.776	1.992	13.481,3	14	94,7	14	94,7
Ollagüe	287	37	12.892,0	0	0,0	0	0,0
San Pedro de Atacama	10.434	1.177	11.280,4	3	28,8	3	28,8
Sierra Gorda	1.746	168	9.622,0	0	0,0	0	0,0
Taltal	13.657	949	6.948,8	2	14,6	2	14,6
Tocopilla	28.079	2.182	7.770,9	41	146,0	41	146,0
Desconocido	—	685	0,0	8	0,0	8	0,0
Total	691.854	67.040	9.689,9	315	45,5	315	45,5

Datos provisorios al 03-10-2021

*Se contabilizan todos los casos con información completa de comuna de residencia y semana epidemiológica de inicio de síntomas (o de notificación en casos asintomáticos). Datos faltantes se excluyen del análisis. Dado que en la mayoría de los casos los síntomas anteceden la confirmación diagnóstica, los casos presentados en semanas epidemiológicas anteriores pueden aumentar en base a fecha de inicio de síntomas. Los casos desconocidos son reportados en base a la región de notificación o de toma de muestra, y no necesariamente residen en ella.

Tasa de incidencia por 100.000 habitantes.

Fuente: Sistema de notificación EPIVIGILA, Dpto. de Epidemiología, MINSAL.

Figura 21: Curva epidémica de casos COVID-19 según comuna de residencia, región de Antofagasta, al 03-10-2021 (casos activos en azul oscuro).

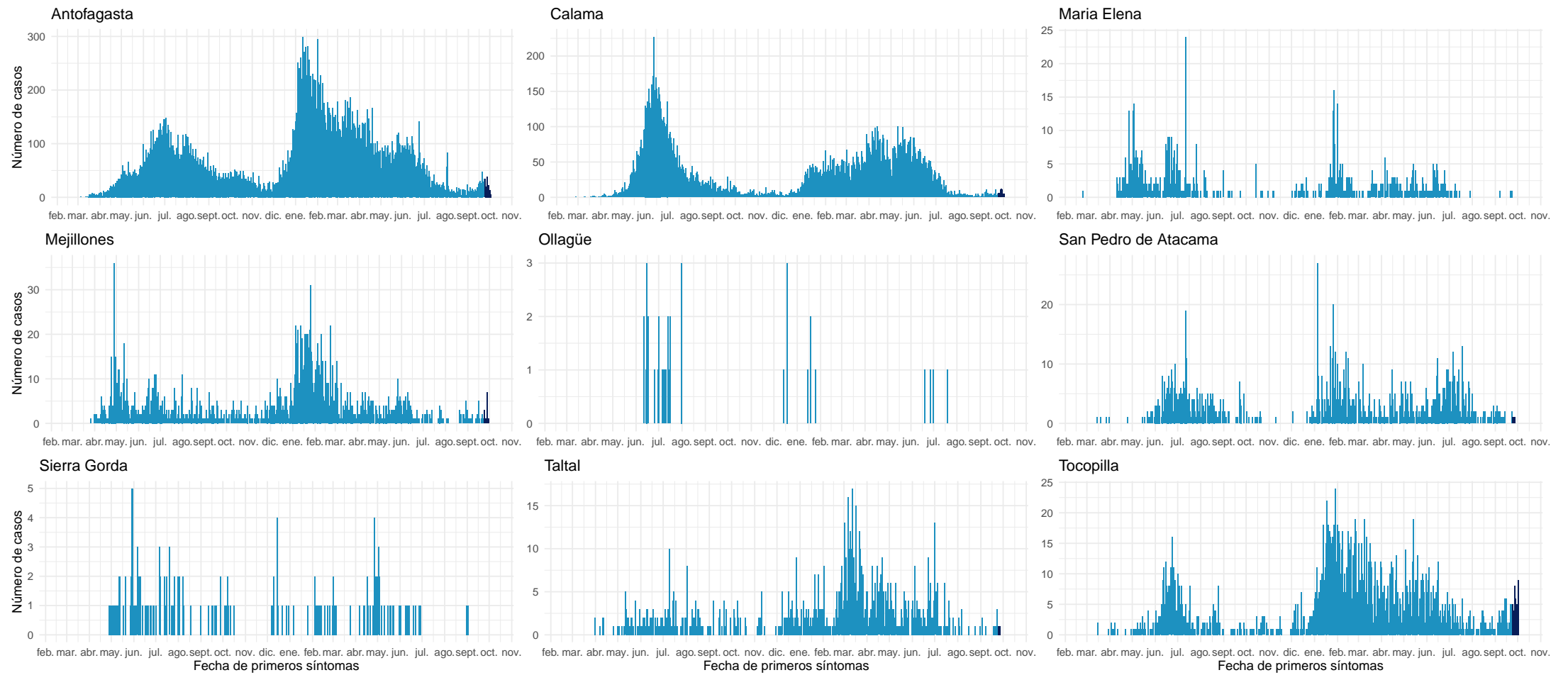

Datos provisionarios al 03-10-2021

Fuente: Sistema de notificación EPIVIGILA, Dpto. de Epidemiología, MINSAL.

4.2.4. Atacama

Tabla 8: Resumen de indicadores comunales y casos de COVID-19 según semana epidemiológica por fecha de inicio de síntomas, notificación o toma de muestra y comuna de residencia. Región de Atacama, al 03-10-2021 .

Comunas	Población	Casos Acumulados		Casos Actuales		Casos Activos	
		Nº	Tasa de Incidencia	Nº	Tasa de Incidencia	Nº	Tasa de Incidencia
Alto del Carmen	5.729	277	4.835,0	0	0,0	0	0,0
Caldera	19.426	1.759	9.054,9	21	108,1	21	108,1
Chañaral	13.164	1.070	8.128,2	4	30,4	4	30,4
Copiapó	171.766	16.363	9.526,3	47	27,4	47	27,4
Diego de Almagro	14.358	1.333	9.284,0	8	55,7	8	55,7
Freirina	7.681	685	8.918,1	2	26,0	2	26,0
Huasco	11.264	853	7.572,8	0	0,0	0	0,0
Tierra Amarilla	14.312	1.498	10.466,7	0	0,0	0	0,0
Vallenar	57.009	5.160	9.051,2	21	36,8	21	36,8
Desconocido	—	90	0,0	1	0,0	1	0,0
Total	314.709	29.088	9.242,8	104	33,0	104	33,0

Datos provisorios al 03-10-2021

*Se contabilizan todos los casos con información completa de comuna de residencia y semana epidemiológica de inicio de síntomas (o de notificación en casos asintomáticos). Datos faltantes se excluyen del análisis. Dado que en la mayoría de los casos los síntomas anteceden la confirmación diagnóstica, los casos presentados en semanas epidemiológicas anteriores pueden aumentar en base a fecha de inicio de síntomas. Los casos desconocidos son reportados en base a la región de notificación o de toma de muestra, y no necesariamente residen en ella.

Tasa de incidencia por 100.000 habitantes.

Fuente: Sistema de notificación EPIVIGILA, Dpto. de Epidemiología, MINSAL.

Figura 22: Curva epidémica de casos COVID-19 según comuna de residencia, región de Atacama, al 03-10-2021 (casos activos en azul oscuro).

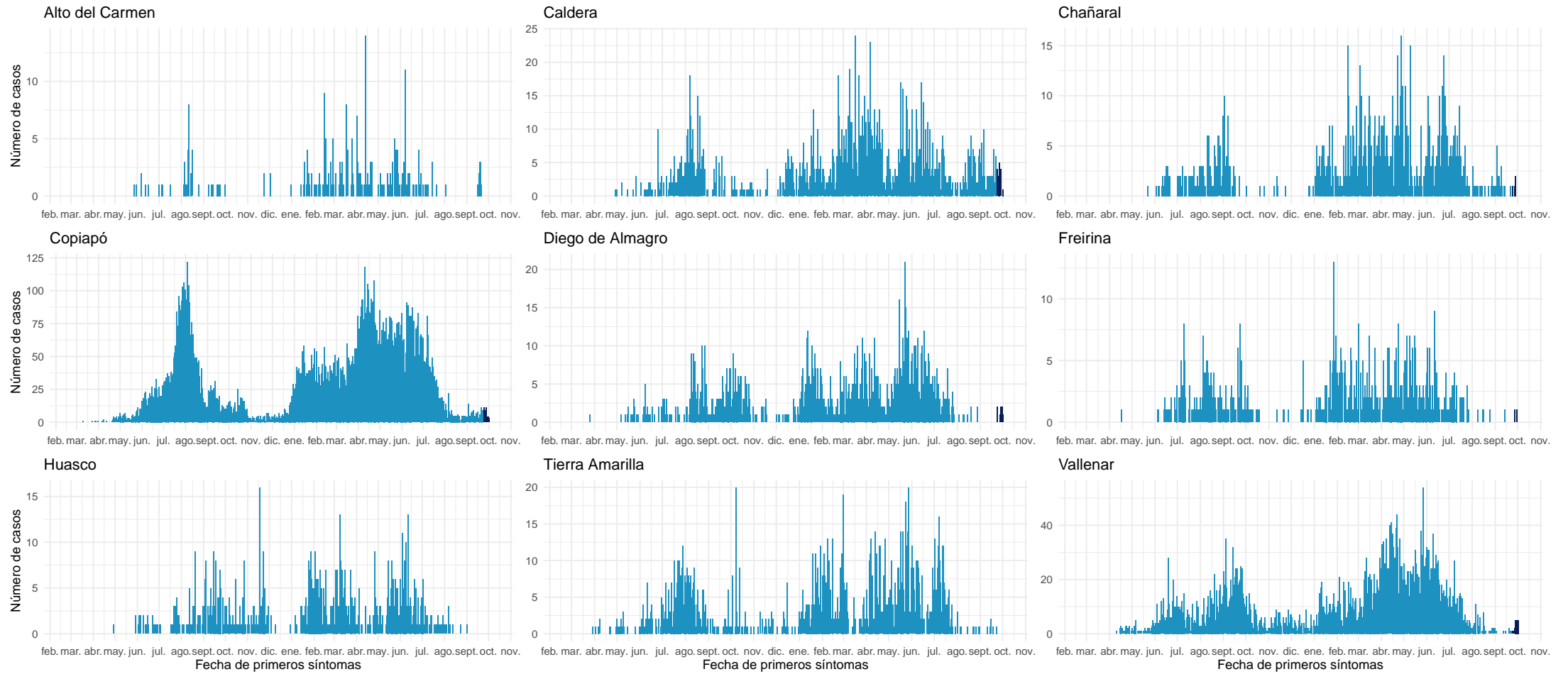

Datos provisionarios al 03-10-2021

Fuente: Sistema de notificación EPIVIGILA, Dpto. de Epidemiología, MINSAL.

4.2.5. Coquimbo

Tabla 9: Resumen de indicadores comunales y casos de COVID-19 según semana epidemiológica por fecha de inicio de síntomas, notificación o toma de muestra y comuna de residencia. Región de Coquimbo, al 03-10-2021 .

Comunas	Población	Casos Acumulados		Casos Actuales		Casos Activos	
		Nº	Tasa de Incidencia	Nº	Tasa de Incidencia	Nº	Tasa de Incidencia
Andacollo	11.791	620	5.258,2	0	0,0	0	0,0
Canela	9.546	482	5.049,2	0	0,0	0	0,0
Combarbalá	13.884	816	5.877,3	4	28,8	4	28,8
Coquimbo	256.735	17.180	6.691,7	75	29,2	75	29,2
Illapel	32.801	2.370	7.225,4	1	3,0	1	3,0
La Higuera	4.450	387	8.696,6	0	0,0	0	0,0
La Serena	249.656	17.103	6.850,6	92	36,9	92	36,9
Los Vilos	23.374	1.841	7.876,3	0	0,0	0	0,0
Monte Patria	32.527	2.029	6.237,9	2	6,1	2	6,1
Ovalle	121.269	9.582	7.901,4	21	17,3	21	17,3
Paiguano	4.675	353	7.550,8	2	42,8	2	42,8
Punitaqui	12.165	966	7.940,8	6	49,3	6	49,3
Río Hurtado	4.372	238	5.443,7	0	0,0	0	0,0
Salamanca	29.110	1.822	6.259,0	1	3,4	1	3,4
Vicuña	29.741	2.058	6.919,7	3	10,1	3	10,1
Desconocido	—	256	0,0	0	0,0	0	0,0
Total	836.096	58.103	6.949,3	207	24,8	207	24,8

Datos provisorios al 03-10-2021

*Se contabilizan todos los casos con información completa de comuna de residencia y semana epidemiológica de inicio de síntomas (o de notificación en casos asintomáticos). Datos faltantes se excluyen del análisis. Dado que en la mayoría de los casos los síntomas anteceden la confirmación diagnóstica, los casos presentados en semanas epidemiológicas anteriores pueden aumentar en base a fecha de inicio de síntomas. Los casos desconocidos son reportados en base a la región de notificación o de toma de muestra, y no necesariamente residen en ella.

Tasa de incidencia por 100.000 habitantes.

Fuente: Sistema de notificación EPIVIGILA, Dpto. de Epidemiología, MINSAL.

Figura 23: Curva epidémica de casos COVID-19 según comuna de residencia, región de Coquimbo, al 03-10-2021 (casos activos en azul oscuro).

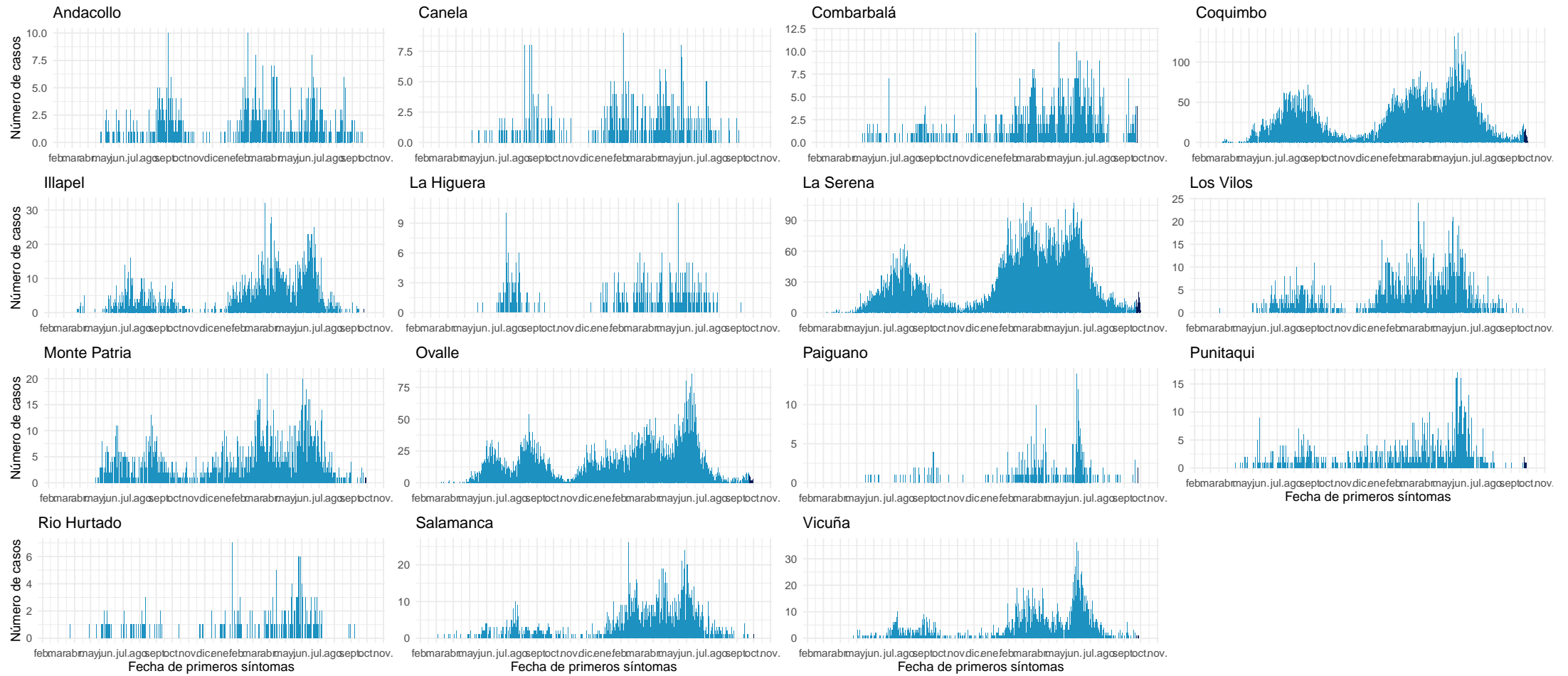

Datos provisionales al 03-10-2021

Fuente: Sistema de notificación EPIVIGILA, Dpto. de Epidemiología, MINSAL.

4.2.6. Valparaíso

Tabla 10: Resumen de indicadores comunales y casos de COVID-19 según semana epidemiológica por fecha de inicio de síntomas, notificación o toma de muestra y comuna de residencia. Región de Valparaíso, al 03-10-2021 .

Comunas	Población	Casos Acumulados		Casos Actuales		Casos Activos	
		Nº	Tasa de Incidencia	Nº	Tasa de Incidencia	Nº	Tasa de Incidencia
Algarrobo	15.174	1.219	8.033,5	21	138,4	21	138,4
Cabildo	20.663	1.562	7.559,4	0	0,0	0	0,0
Calera	53.591	5.193	9.690,1	8	14,9	8	14,9
Calle Larga	16.482	1.333	8.087,6	0	0,0	0	0,0
Cartagena	25.357	2.454	9.677,8	21	82,8	21	82,8
Casablanca	29.170	2.359	8.087,1	3	10,3	3	10,3
Catemu	15.213	1.238	8.137,8	4	26,3	4	26,3
Con Con	45.889	3.602	7.849,4	15	32,7	15	32,7
El Quisco	17.742	1.423	8.020,5	8	45,1	8	45,1
El Tabo	14.338	1.414	9.861,9	1	7,0	1	7,0
Hijuelas	19.099	1.428	7.476,8	11	57,6	11	57,6
Isla de Pascua	8.277	9	108,7	0	0,0	0	0,0
Juan Fernández	1.033	1	96,8	0	0,0	0	0,0
La Cruz	25.321	1.966	7.764,3	0	0,0	0	0,0
La Ligua	37.739	3.279	8.688,6	20	53,0	20	53,0
Limache	49.931	4.283	8.577,8	25	50,1	25	50,1
Llaillay	26.533	2.348	8.849,4	16	60,3	16	60,3
Los Andes	68.093	6.037	8.865,8	14	20,6	14	20,6
Nogales	23.490	1.915	8.152,4	0	0,0	0	0,0
Olmué	19.266	1.504	7.806,5	1	5,2	1	5,2
Panquehue	7.633	576	7.546,2	8	104,8	8	104,8
Papudo	6.201	533	8.595,4	0	0,0	0	0,0
Petorca	10.558	747	7.075,2	1	9,5	1	9,5
Puchuncaví	20.071	1.522	7.583,1	22	109,6	22	109,6
Putendo	17.645	1.238	7.016,2	0	0,0	0	0,0
Quillota	97.572	8.444	8.654,1	19	19,5	19	19,5
Quilpue	167.085	13.371	8.002,5	16	9,6	16	9,6
Quintero	36.135	2.905	8.039,3	24	66,4	24	66,4
Rinconada	11.263	795	7.058,5	0	0,0	0	0,0
San Antonio	96.761	8.834	9.129,7	47	48,6	47	48,6
San Esteban	20.643	1.445	7.000,0	5	24,2	5	24,2
San Felipe	83.494	6.918	8.285,6	11	13,2	11	13,2
Santa María	16.367	1.376	8.407,2	2	12,2	2	12,2
Santo Domingo	11.934	927	7.767,7	0	0,0	0	0,0
Valparaíso	315.732	33.734	10.684,4	42	13,3	42	13,3
Villa Alemana	139.310	11.786	8.460,3	17	12,2	17	12,2
Viña del Mar	361.371	32.251	8.924,6	79	21,9	79	21,9
Zapallar	7.994	600	7.505,6	3	37,5	3	37,5
Desconocido	—	1.214	0,0	10	0,0	10	0,0
Total	1.960.170	173.783	8.865,7	474	24,2	474	24,2

Datos provisorios al 03-10-2021

*Se contabilizan todos los casos con información completa de comuna de residencia y semana epidemiológica de inicio de síntomas (o de notificación en casos asintomáticos). Datos faltantes se excluyen del análisis. Dado que en la mayoría de los casos los síntomas anteceden la confirmación diagnóstica, los casos presentados en semanas epidemiológicas anteriores pueden aumentar en base a fecha de inicio de síntomas. Los casos desconocidos son reportados en base a la región de notificación o de toma de muestra, y no necesariamente residen en ella.

Tasa de incidencia por 100.000 habitantes.

Fuente: Sistema de notificación EPIVIGILA, Dpto. de Epidemiología, MINSAL.

Figura 24: Curva epidémica de casos COVID-19 según comuna de residencia, región de Valparaíso, al 03-10-2021 (casos activos en azul oscuro).

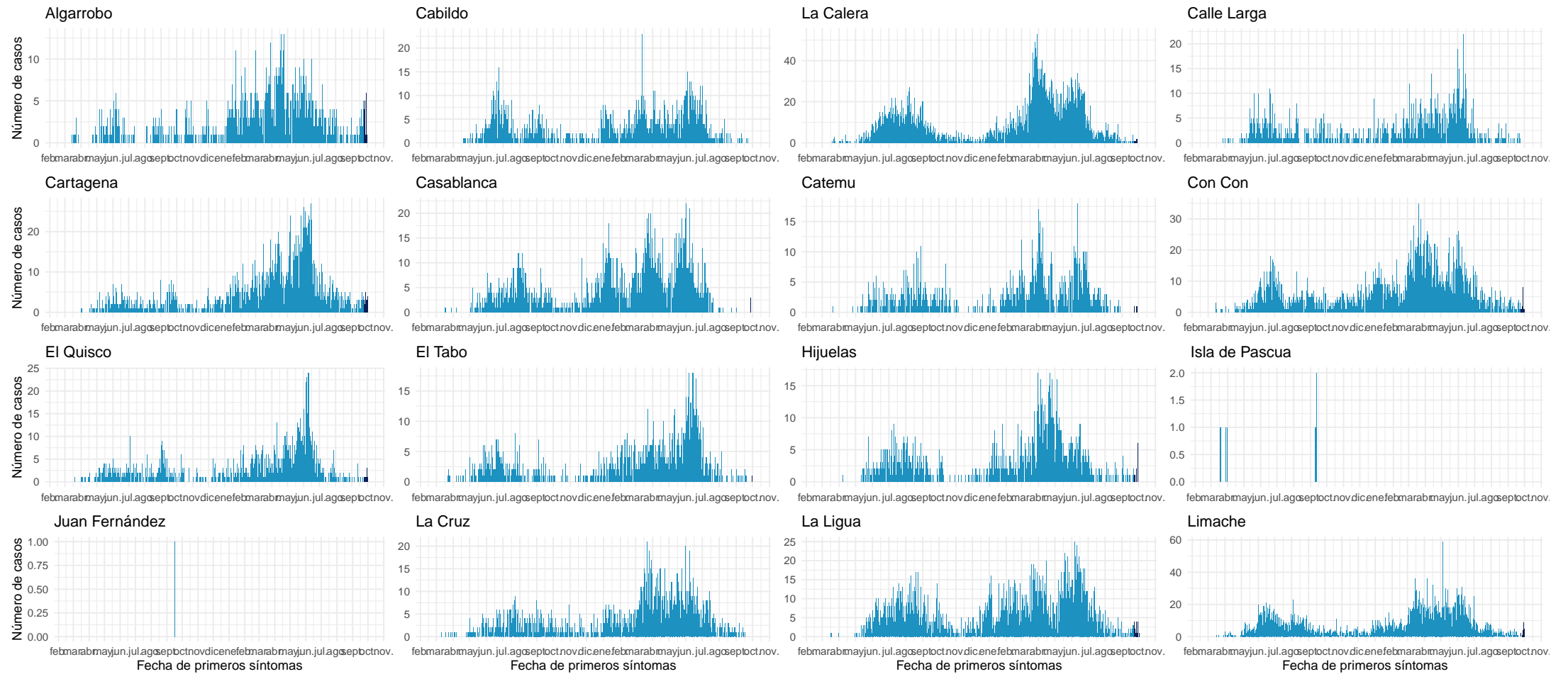

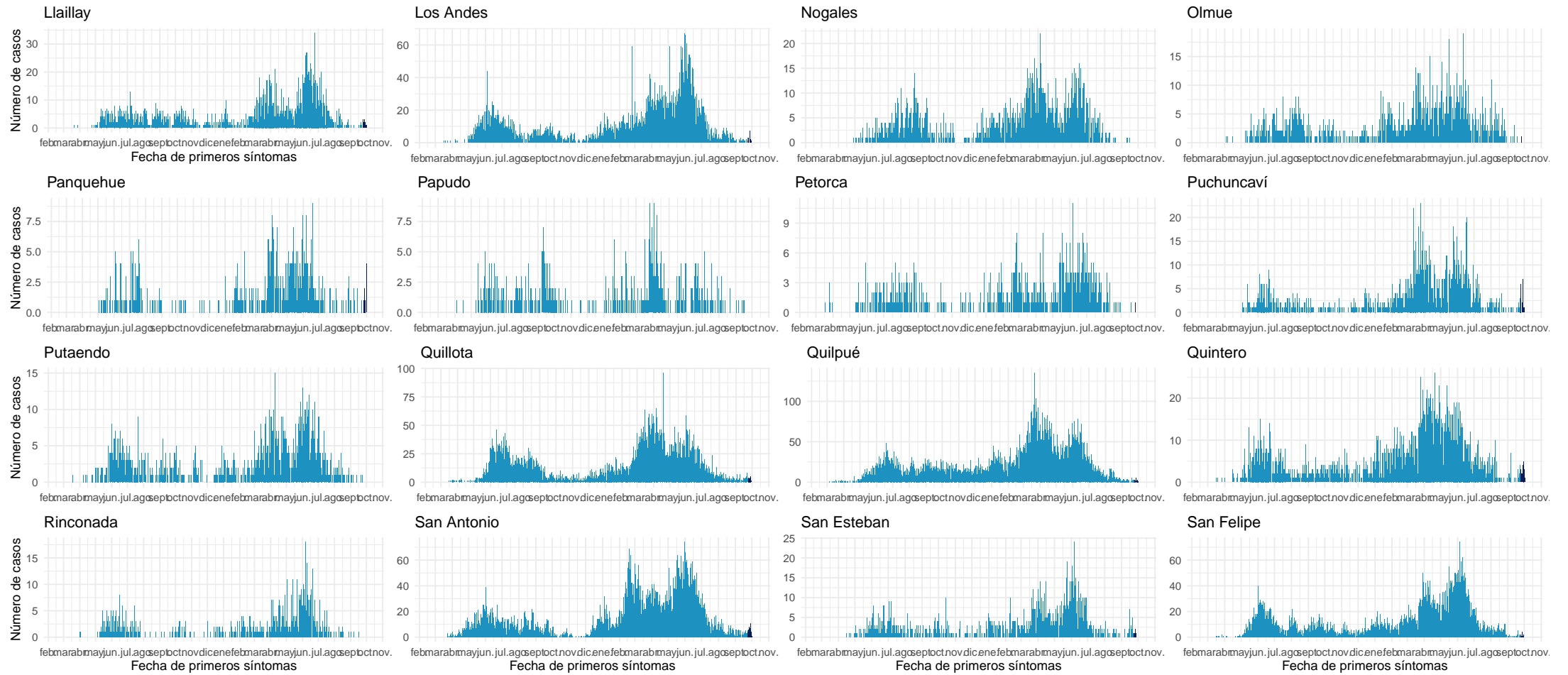

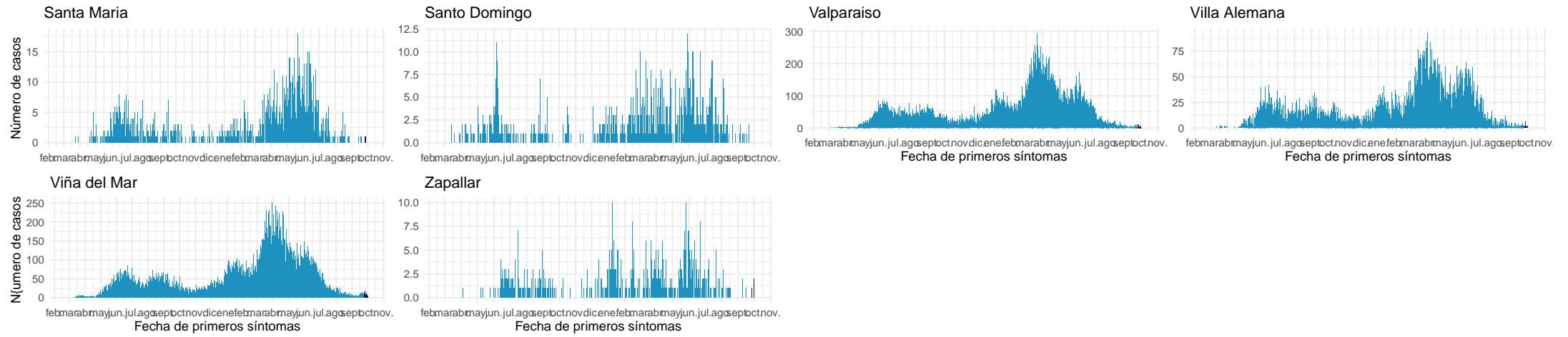

Datos provisionarios al 03-10-2021

Fuente: Sistema de notificación EPIVIGILA, Dpto. de Epidemiología, MINSAL.

4.2.7. Metropolitana

Tabla 11: Resumen de indicadores comunales y casos de COVID-19 según semana epidemiológica por fecha de inicio de síntomas, notificación o toma de muestra y comuna de residencia. Región Metropolitana, al 03-10-2021 .

Comunas	Población	Casos Acumulados		Casos Actuales		Casos Activos	
		Nº	Tasa de Incidencia	Nº	Tasa de Incidencia	Nº	Tasa de Incidencia
Alhué	7.405	797	10.763,0	0	0,0	0	0,0
Buín	109.641	10.974	10.009,0	17	15,5	17	15,5
Calera de Tango	28.525	2.489	8.725,7	4	14,0	4	14,0
Cerrillos	88.956	8.588	9.654,2	18	20,2	18	20,2
Cerro Navia	142.465	18.398	12.914,0	56	39,3	56	39,3
Colina	180.353	15.605	8.652,5	51	28,3	51	28,3
Conchalí	139.195	14.894	10.700,1	50	35,9	50	35,9
Curacaví	36.430	3.932	10.793,3	8	22,0	8	22,0
El Bosque	172.000	21.894	12.729,1	51	29,7	51	29,7
El Monte	40.014	4.078	10.191,4	17	42,5	17	42,5
Estación Central	206.792	18.672	9.029,4	68	32,9	68	32,9
Huechuraba	112.528	10.202	9.066,2	33	29,3	33	29,3
Independencia	142.065	14.883	10.476,2	54	38,0	54	38,0
Isla de Maipo	40.171	4.097	10.198,9	17	42,3	17	42,3
La Cisterna	100.434	10.455	10.409,8	15	14,9	15	14,9
La Florida	402.433	43.948	10.920,6	161	40,0	161	40,0
La Granja	122.557	17.259	14.082,4	54	44,1	54	44,1
La Pintana	189.335	26.649	14.075,1	47	24,8	47	24,8
La Reina	100.252	7.582	7.562,9	35	34,9	35	34,9
Lampa	126.898	10.878	8.572,2	21	16,5	21	16,5
Las Condes	330.759	20.047	6.060,9	111	33,6	111	33,6
Lo Barnechea	124.076	10.033	8.086,2	32	25,8	32	25,8
Lo Espejo	103.865	11.213	10.795,7	30	28,9	30	28,9
Lo Prado	104.403	14.313	13.709,4	48	46,0	48	46,0
Macul	134.635	14.113	10.482,4	48	35,7	48	35,7
Maipú	578.605	48.387	8.362,7	157	27,1	156	27,0
Maria Pinto	14.926	1.618	10.840,1	6	40,2	6	40,2
Melipilla	141.612	12.810	9.045,8	46	32,5	46	32,5
Ñuñoa	250.192	17.621	7.043,0	58	23,2	58	23,2
Padre Hurtado	74.188	8.370	11.282,1	63	84,9	63	84,9
Paine	82.766	7.777	9.396,4	24	29,0	24	29,0
Pedro Aguirre Cerda	107.803	13.124	12.174,1	38	35,2	38	35,2
Peñaflor	101.058	9.512	9.412,4	54	53,4	54	53,4
Peñalolén	266.798	32.827	12.304,1	86	32,2	86	32,2
Pirque	30.433	3.441	11.306,8	6	19,7	6	19,7
Providencia	157.749	10.272	6.511,6	44	27,9	44	27,9
Pudahuel	253.139	28.984	11.449,8	82	32,4	82	32,4

Continúa en la siguiente página

Tabla 11: Resumen de indicadores comunales y casos de COVID-19 según semana epidemiológica por fecha de inicio de síntomas, notificación o toma de muestra y comuna de residencia. Región Metropolitana, al 03-10-2021 .

Comunas	Población	Casos Acumulados		Casos Actuales		Casos Activos	
		Nº	Tasa de Incidencia	Nº	Tasa de Incidencia	Nº	Tasa de Incidencia
Puente Alto	645.909	74.796	11.580,0	169	26,2	169	26,2
Quilicura	254.694	22.727	8.923,3	49	19,2	49	19,2
Quinta Normal	136.368	16.696	12.243,3	91	66,7	91	66,7
Recoleta	190.075	19.321	10.164,9	54	28,4	54	28,4
Renca	160.847	24.841	15.443,9	47	29,2	47	29,2
San Bernardo	334.836	36.400	10.871,0	64	19,1	64	19,1
San Joaquín	103.485	13.749	13.286,0	42	40,6	41	39,6
San José de Maipo	18.644	1.940	10.405,5	4	21,5	4	21,5
San Miguel	133.059	16.107	12.105,2	45	33,8	45	33,8
San Pedro	11.953	990	8.282,4	0	0,0	0	0,0
San Ramón	86.510	11.147	12.885,2	24	27,7	24	27,7
Santiago	503.147	45.147	8.972,9	201	39,9	201	39,9
Talagante	81.838	5.569	6.804,9	20	24,4	20	24,4
Tiltil	21.477	1.995	9.289,0	3	14,0	3	14,0
Vitacura	96.774	5.479	5.661,6	21	21,7	21	21,7
Desconocido	—	13.921	0,0	175	0,0	175	0,0
Total	8.125.072	841.561	10.357,6	2.719	33,5	2.717	33,4

Datos provisorios al 03-10-2021

*Se contabilizan todos los casos con información completa de comuna de residencia y semana epidemiológica de inicio de síntomas (o de notificación en casos asintomáticos). Datos faltantes se excluyen del análisis. Un caso de residencia en Las Condes no se visualiza en la tabla según fecha de inicio de síntomas ya que corresponde a la semana epidemiológica 8. Dado que en la mayoría de los casos los síntomas anteceden la confirmación diagnóstica, los casos presentados en semanas epidemiológicas anteriores pueden aumentar en base a fecha de inicio de síntomas. Los casos desconocidos son reportados en base a la región de notificación o de toma de muestra, y no necesariamente residen en ella.

Tasa de incidencia por 100.000 habitantes.

Fuente: Sistema de notificación EPIVIGILA, Dpto. de Epidemiología, MINSAL.

Figura 25: Curva epidémica de casos COVID-19 según comuna de residencia, región Metropolitana, al 03-10-2021 (casos activos en azul oscuro).

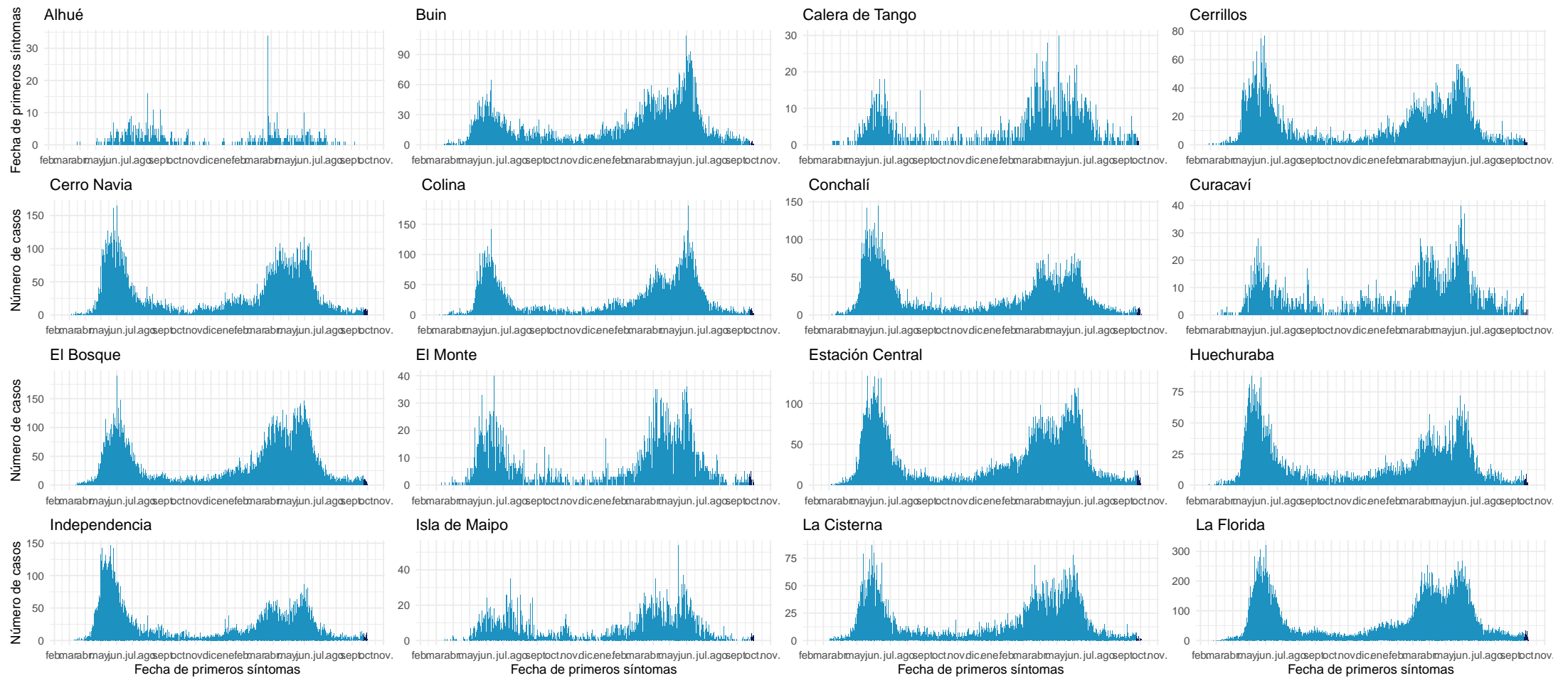

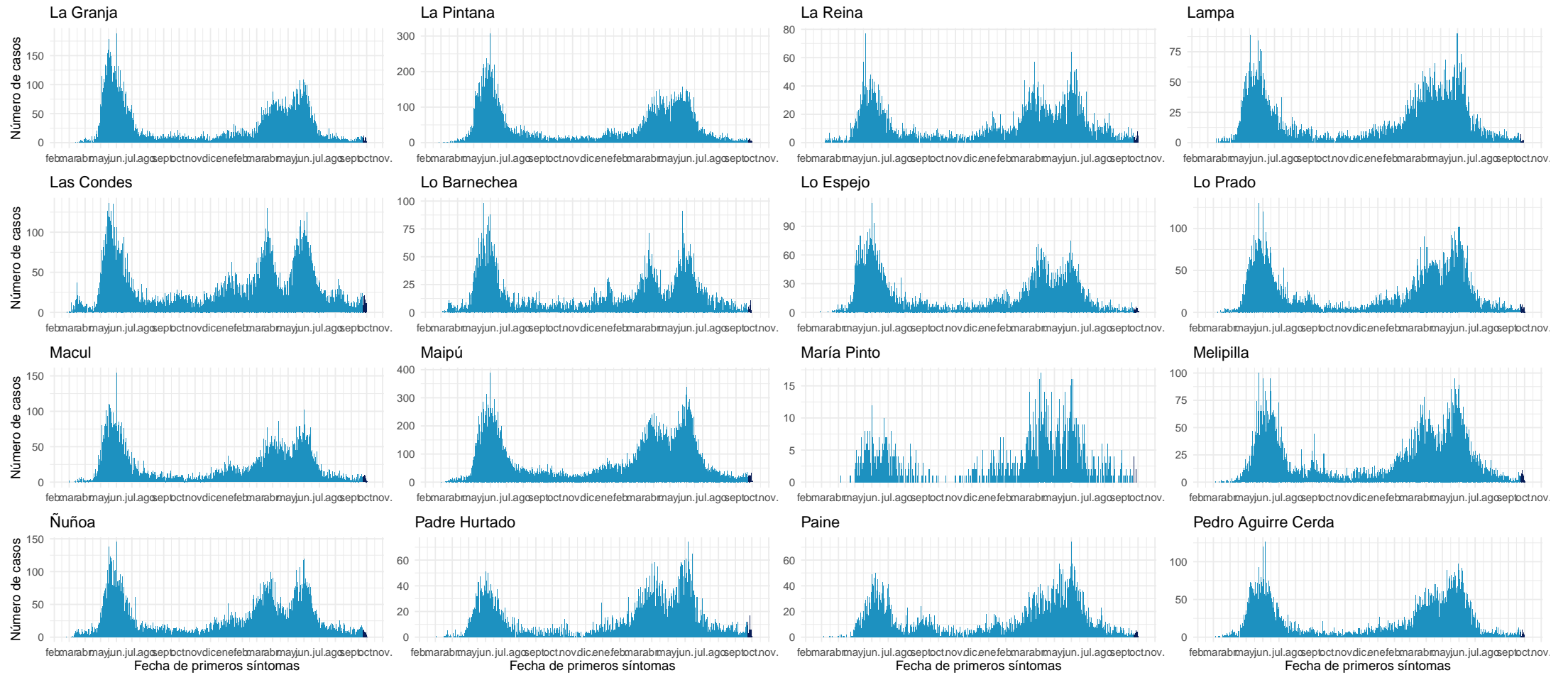

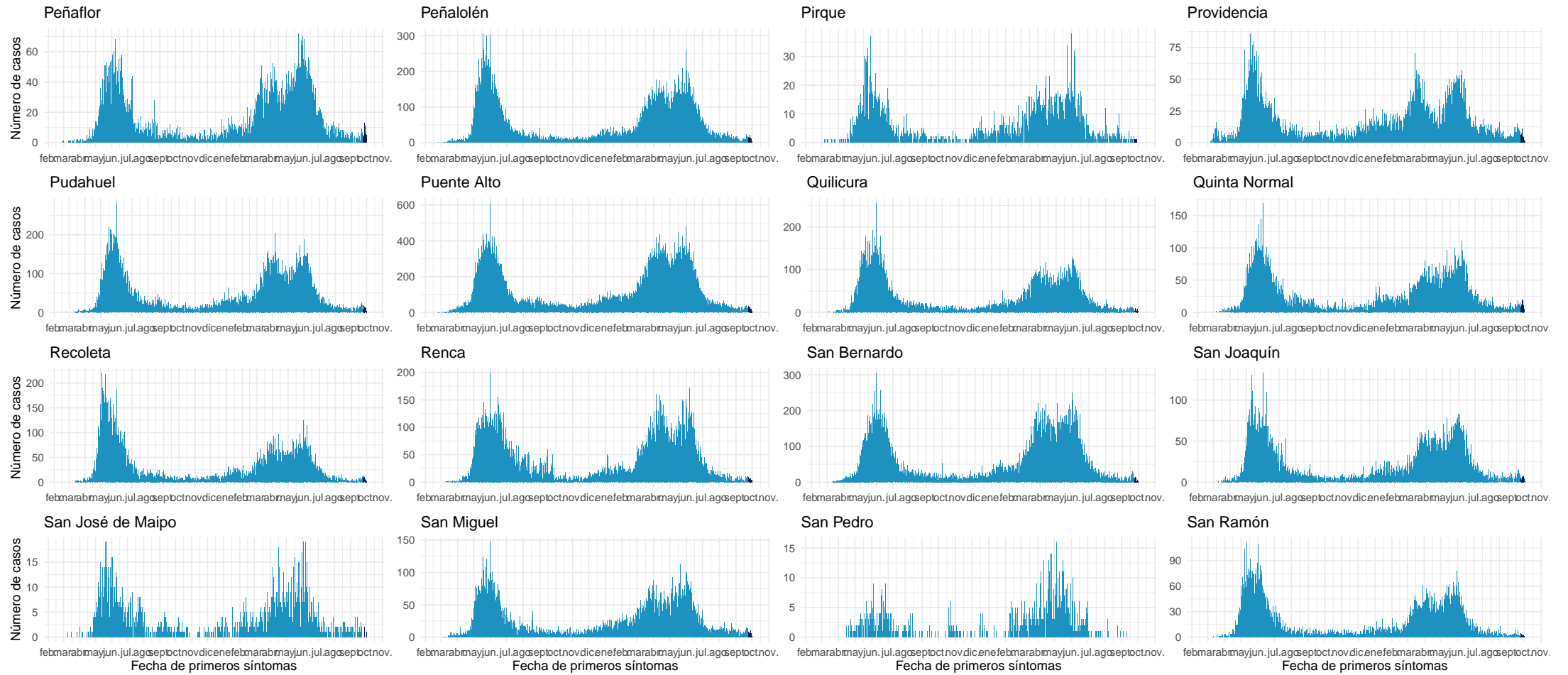

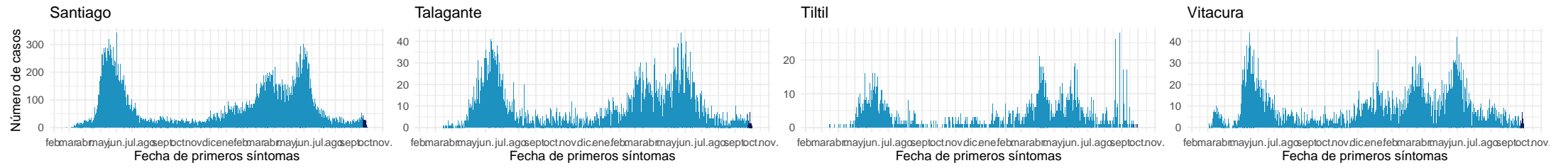

Datos provisorios al 03-10-2021

Fuente: Sistema de notificación EPIVIGILA, Dpto. de Epidemiología, MINSAL.

4.2.8. Libertador General Bernardo O'Higgins

Tabla 12: Resumen de indicadores comunales y casos de COVID-19 según semana epidemiológica por fecha de inicio de síntomas, notificación o toma de muestra y comuna de residencia. Región Del Libertador General Bernardo O'Higgins, al 03-10-2021 .

Comunas	Población	Casos Acumulados		Casos Actuales		Casos Activos	
		Nº	Tasa de Incidencia	Nº	Tasa de Incidencia	Nº	Tasa de Incidencia
Chepica	15.925	1.220	7.660,9	5	31,4	5	31,4
Chimbarongo	37.696	2.351	6.236,7	4	10,6	4	10,6
Codegua	14.096	1.141	8.094,5	5	35,5	5	35,5
Coinco	7.831	605	7.725,7	0	0,0	0	0,0
Coltauco	21.263	1.510	7.101,5	1	4,7	1	4,7
Doñihue	22.700	1.926	8.484,6	4	17,6	4	17,6
Graneros	36.504	3.312	9.073,0	5	13,7	5	13,7
La Estrella	3.114	205	6.583,2	0	0,0	0	0,0
Las Cabras	26.749	2.610	9.757,4	4	15,0	4	15,0
Litueche	6.765	609	9.002,2	2	29,6	2	29,6
Lolol	7.289	309	4.239,3	1	13,7	1	13,7
Machalí	59.913	4.091	6.828,2	19	31,7	19	31,7
Malloa	14.163	1.154	8.148,0	0	0,0	0	0,0
Marchihue	7.632	530	6.944,4	1	13,1	1	13,1
Mostazal	27.462	2.168	7.894,5	15	54,6	15	54,6
Nancagua	19.141	1.495	7.810,5	5	26,1	5	26,1
Navidad	6.904	536	7.763,6	0	0,0	0	0,0
Olivar	14.624	1.454	9.942,6	2	13,7	2	13,7
Palmilla	13.299	919	6.910,3	4	30,1	4	30,1
Paredones	6.349	517	8.143,0	0	0,0	0	0,0
Peralillo	11.848	928	7.832,5	1	8,4	1	8,4
Peumo	14.952	1.244	8.320,0	0	0,0	0	0,0
Pichidegua	20.743	1.841	8.875,3	0	0,0	0	0,0
Pichilemu	17.882	1.224	6.844,9	7	39,1	7	39,1
Placilla	9.164	792	8.642,5	3	32,7	3	32,7
Pumanque	3.531	254	7.193,4	0	0,0	0	0,0
Quinta de Tilcoco	13.877	920	6.629,7	0	0,0	0	0,0
Rancagua	265.211	25.477	9.606,3	61	23,0	61	23,0
Rengo	63.710	5.820	9.135,1	2	3,1	2	3,1
Requínoa	30.371	2.572	8.468,6	2	6,6	2	6,6
San Fernando	78.642	7.016	8.921,4	8	10,2	8	10,2
San Vicente	50.617	4.359	8.611,7	4	7,9	4	7,9
Santa Cruz	41.096	2.666	6.487,2	3	7,3	3	7,3
Desconocido	—	371	0,0	2	0,0	2	0,0
Total	991.063	84.146	8.490,5	170	17,2	170	17,2

Datos provisorios al 03-10-2021

*Se contabilizan todos los casos con información completa de comuna de residencia y semana epidemiológica de inicio de síntomas (o de notificación en casos asintomáticos). Datos faltantes se excluyen del análisis. Dado que en la mayoría de los casos los síntomas anteceden la confirmación diagnóstica, los casos presentados en semanas epidemiológicas anteriores pueden aumentar en base a fecha de inicio de síntomas. Los casos desconocidos son reportados en base a la región de notificación o de toma de muestra, y no necesariamente residen en ella.

Tasa de incidencia por 100.000 habitantes.

Fuente: Sistema de notificación EPIVIGILA, Dpto. de Epidemiología, MINSAL.

Figura 26: Curva epidémica de casos COVID-19 según comuna de residencia, región del Libertador General Bernardo O'Higgins, al 03-10-2021 (casos activos en azul oscuro).

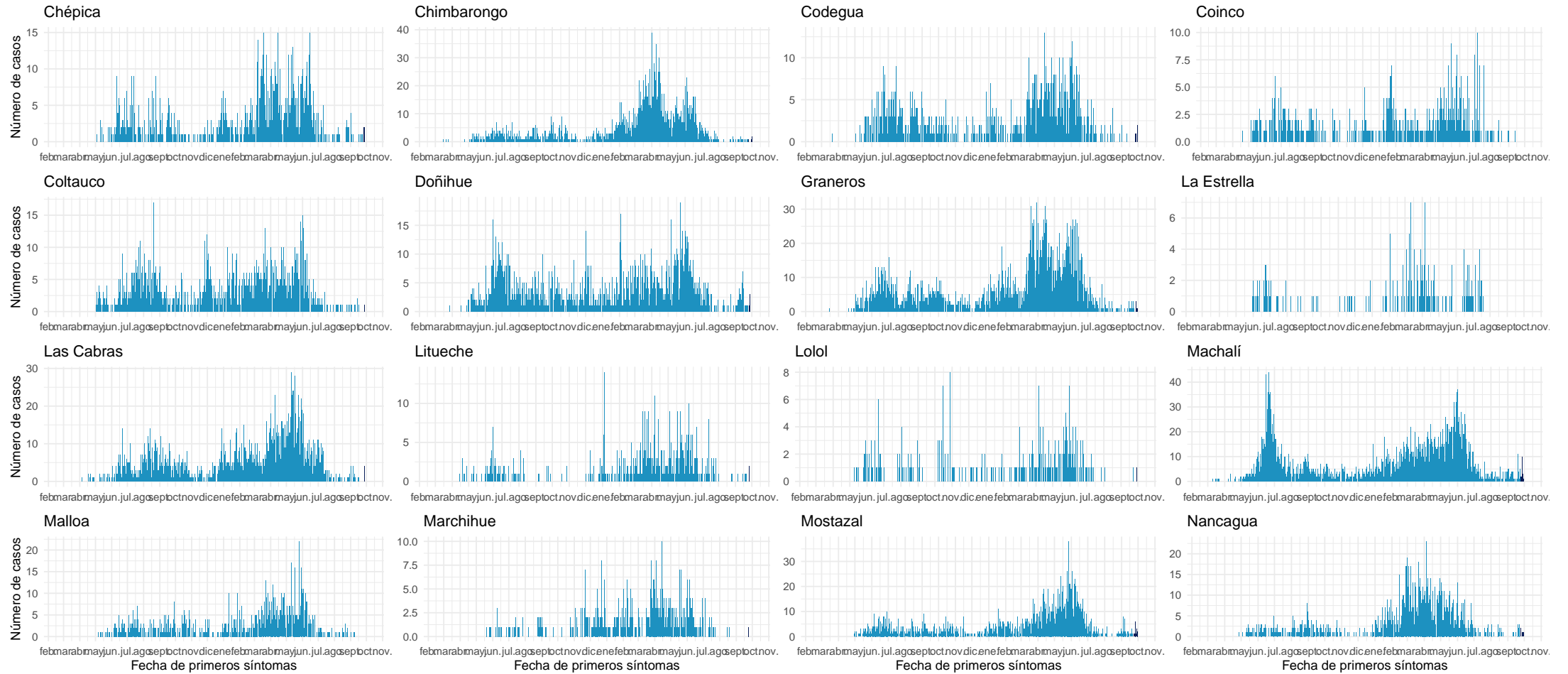

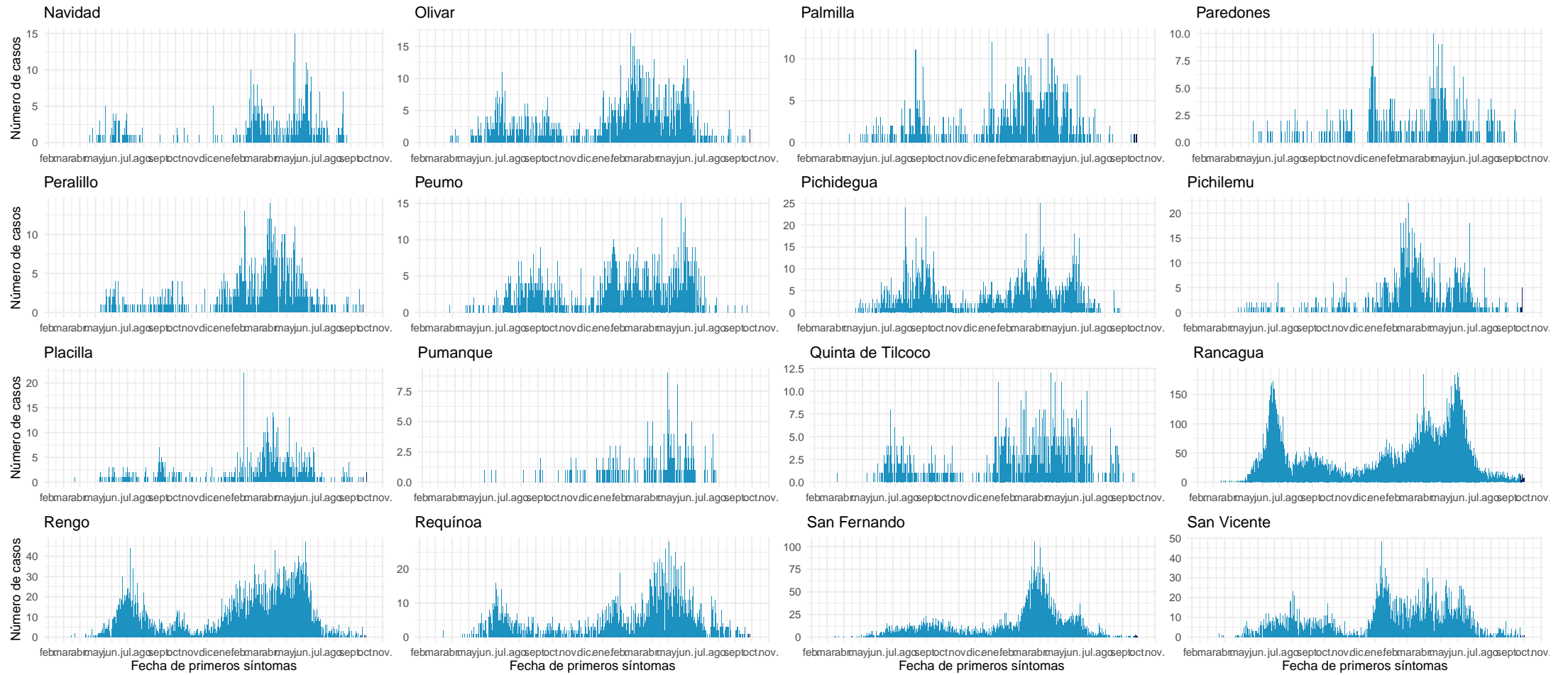

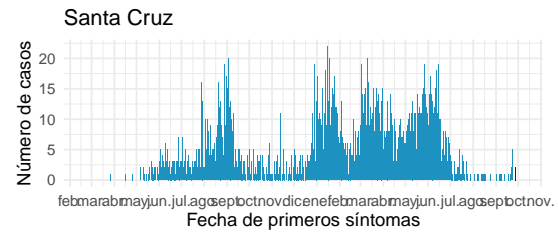

Datos provisorios al 03-10-2021

Fuente: Sistema de notificación EPIVIGILA, Dpto. de Epidemiología, MINSAL.

4.2.9. Maule

Tabla 13: Resumen de indicadores comunales y casos de COVID-19 según semana epidemiológica por fecha de inicio de síntomas, notificación o toma de muestra y comuna de residencia. Región de Maule, al 03-10-2021 .

Comunas	Población	Casos Acumulados		Casos Actuales		Casos Activos	
		Nº	Tasa de Incidencia	Nº	Tasa de Incidencia	Nº	Tasa de Incidencia
Cauquenes	44.143	3.158	7.154,0	26	58,9	26	58,9
Chanco	9.331	558	5.980,1	1	10,7	1	10,7
Colbún	22.565	2.389	10.587,2	7	31,0	7	31,0
Constitución	50.348	5.092	10.113,6	7	13,9	7	13,9
Curepto	9.426	670	7.108,0	1	10,6	1	10,6
Curicó	163.626	19.973	12.206,5	24	14,7	24	14,7
Empedrado	4.206	355	8.440,3	1	23,8	1	23,8
Hualañé	10.222	896	8.765,4	0	0,0	0	0,0
Licantén	6.989	709	10.144,5	0	0,0	0	0,0
Linares	101.073	9.744	9.640,6	16	15,8	16	15,8
Longaví	32.810	3.641	11.097,2	4	12,2	4	12,2
Maule	60.000	5.257	8.761,7	4	6,7	4	6,7
Molina	49.800	5.098	10.236,9	5	10,0	5	10,0
Parral	44.544	4.413	9.907,1	72	161,6	72	161,6
Pelarco	9.083	885	9.743,5	0	0,0	0	0,0
Pelluhue	8.092	735	9.083,0	3	37,1	3	37,1
Pencahue	8.601	801	9.312,9	0	0,0	0	0,0
Rauco	11.248	1.359	12.082,1	0	0,0	0	0,0
Retiro	21.071	1.767	8.385,9	7	33,2	7	33,2
Río Claro	14.753	1.508	10.221,6	5	33,9	5	33,9
Romeral	16.170	1.984	12.269,6	13	80,4	13	80,4
Sagrada Familia	19.469	1.550	7.961,4	1	5,1	1	5,1
San Clemente	46.292	4.679	10.107,6	2	4,3	2	4,3
San Javier	49.451	5.131	10.375,9	9	18,2	9	18,2
San Rafael	9.959	1.211	12.159,9	1	10,0	1	10,0
Talca	236.724	21.765	9.194,3	33	13,9	33	13,9
Teno	30.850	3.260	10.567,3	4	13,0	4	13,0
Vichuquén	4.381	406	9.267,3	1	22,8	1	22,8
Villa Alegre	17.512	1.413	8.068,8	4	22,8	4	22,8
Yerbas Buenas	19.200	1.946	10.135,4	2	10,4	2	10,4
Desconocido	—	84	0,0	1	0,0	1	0,0
Total	1.131.939	112.437	9.933,1	254	22,4	254	22,4

Datos provisorios al 03-10-2021

*Se contabilizan todos los casos con información completa de comuna de residencia y semana epidemiológica de inicio de síntomas (o de notificación en casos asintomáticos). Datos faltantes se excluyen del análisis. Dado que en la mayoría de los casos los síntomas anteceden la confirmación diagnóstica, los casos presentados en semanas epidemiológicas anteriores pueden aumentar en base a fecha de inicio de síntomas. Los casos desconocidos son reportados en base a la región de notificación o de toma de muestra, y no necesariamente residen en ella.

Tasa de incidencia por 100.000 habitantes.

Fuente: Sistema de notificación EPIVIGILA, Dpto. de Epidemiología, MINSAL.

Figura 27: Curva epidémica de casos COVID-19 según comuna de residencia, región del Maule, al 03-10-2021 (casos activos en azul oscuro).

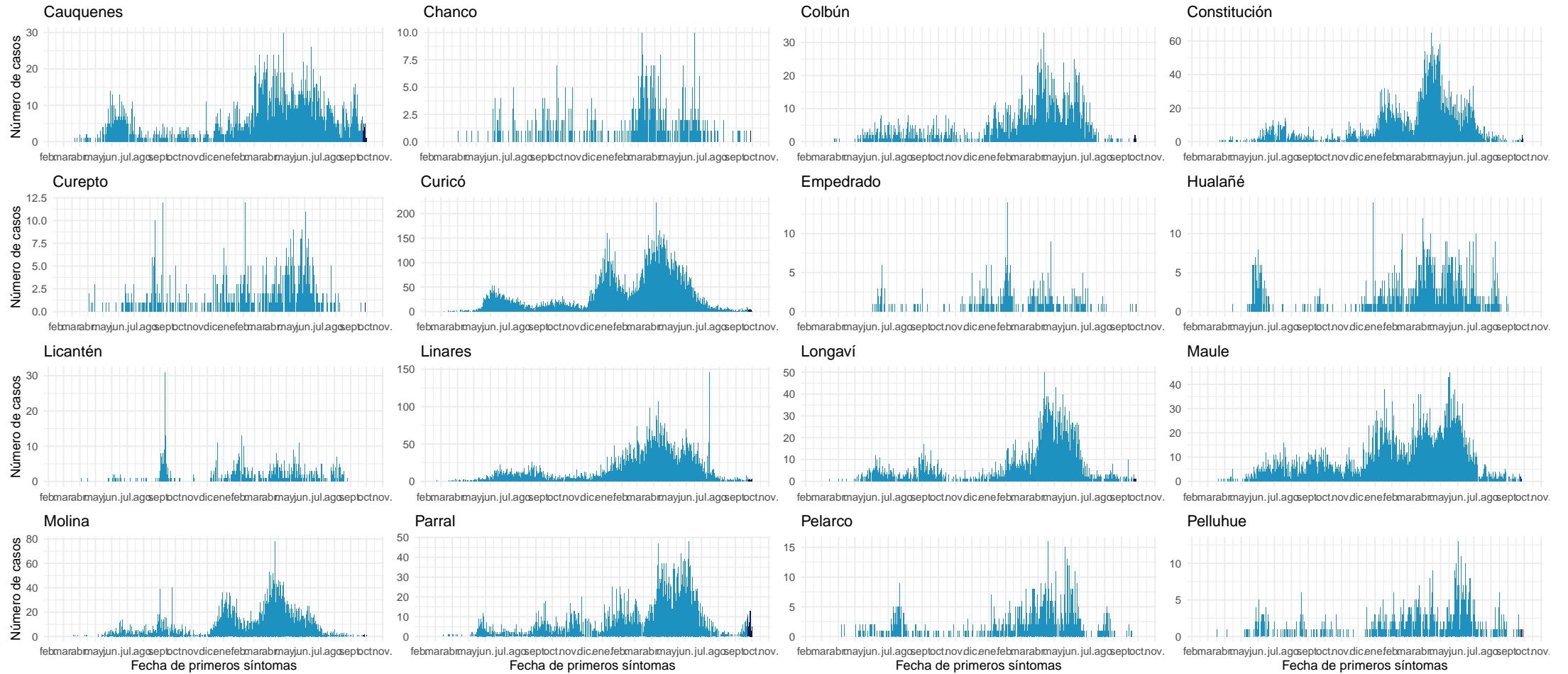

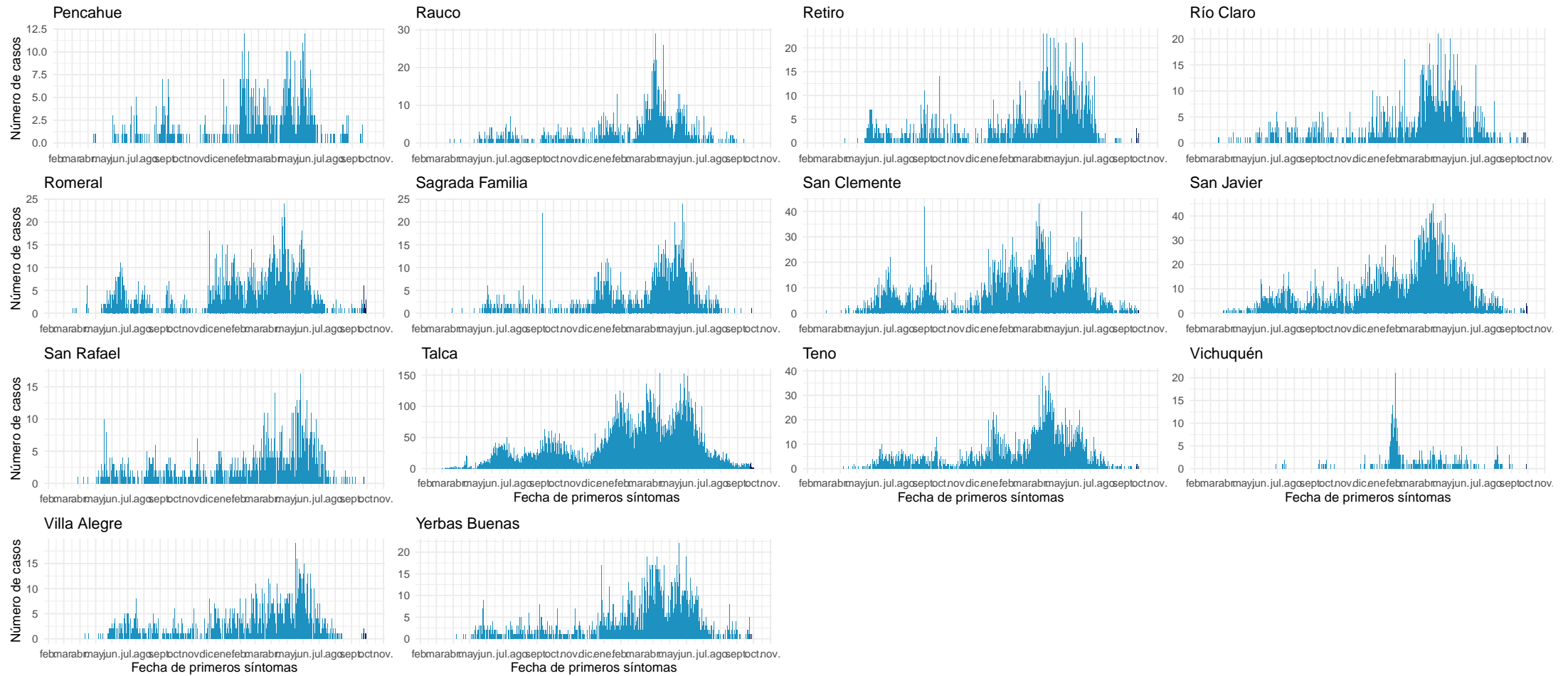

Datos provisionarios al 03-10-2021

Fuente: Sistema de notificación EPIVIGILA, Dpto. de Epidemiología, MINSAL.

4.2.10. Ñuble

Tabla 14: Resumen de indicadores comunales y casos de COVID-19 según semana epidemiológica por fecha de inicio de síntomas, notificación o toma de muestra y comuna de residencia. Región de Ñuble, al 03-10-2021.

Comunas	Población	Casos Acumulados		Casos Actuales		Casos Activos	
		Nº	Tasa de Incidencia	Nº	Tasa de Incidencia	Nº	Tasa de Incidencia
Bulnes	22.607	2.183	9.656,3	23	101,7	23	101,7
Chillán	198.624	19.486	9.810,5	36	18,1	36	18,1
Chillán Viejo	33.827	2.821	8.339,5	7	20,7	7	20,7
Cobquecura	5.275	261	4.947,9	7	132,7	7	132,7
Coelemu	16.845	1.103	6.547,9	0	0,0	0	0,0
Coihueco	28.375	2.530	8.916,3	2	7,0	2	7,0
El Carmen	12.334	801	6.494,2	1	8,1	1	8,1
Ninhue	5.414	467	8.625,8	10	184,7	10	184,7
Ñiquén	11.567	1.160	10.028,5	0	0,0	0	0,0
Pemuco	8.639	757	8.762,6	2	23,2	2	23,2
Pinto	11.880	813	6.843,4	1	8,4	1	8,4
Portezuelo	4.940	329	6.659,9	0	0,0	0	0,0
Quillón	18.777	1.543	8.217,5	11	58,6	11	58,6
Quirihue	12.192	871	7.144,0	1	8,2	1	8,2
Ránquil	6.261	461	7.363,0	0	0,0	0	0,0
San Carlos	56.252	5.915	10.515,2	11	19,6	11	19,6
San Fabián	4.654	368	7.907,2	1	21,5	1	21,5
San Ignacio	16.624	1.264	7.603,5	9	54,1	9	54,1
San Nicolás	12.172	1.242	10.203,7	2	16,4	2	16,4
Treguaco	5.696	488	8.567,4	3	52,7	3	52,7
Yungay	18.596	1.312	7.055,3	2	10,8	2	10,8
Desconocido	—	54	0,0	0	0,0	0	0,0
Total	511.551	46.229	9.037,0	129	25,2	129	25,2

Datos provisorios al 03-10-2021

*Se contabilizan todos los casos con información completa de comuna de residencia y semana epidemiológica de inicio de síntomas (o de notificación en casos asintomáticos). Datos faltantes se excluyen del análisis. Dado que en la mayoría de los casos los síntomas anteceden la confirmación diagnóstica, los casos presentados en semanas epidemiológicas anteriores pueden aumentar en base a fecha de inicio de síntomas. Los casos desconocidos son reportados en base a la región de notificación o de toma de muestra, y no necesariamente residen en ella.

Tasa de incidencia por 100.000 habitantes. Fuente: Sistema de notificación EPIVIGILA, Dpto. de Epidemiología, MINSAL.

Figura 28: Curva epidémica de casos COVID-19 según comuna de residencia, región del Ñuble, al 03-10-2021 .

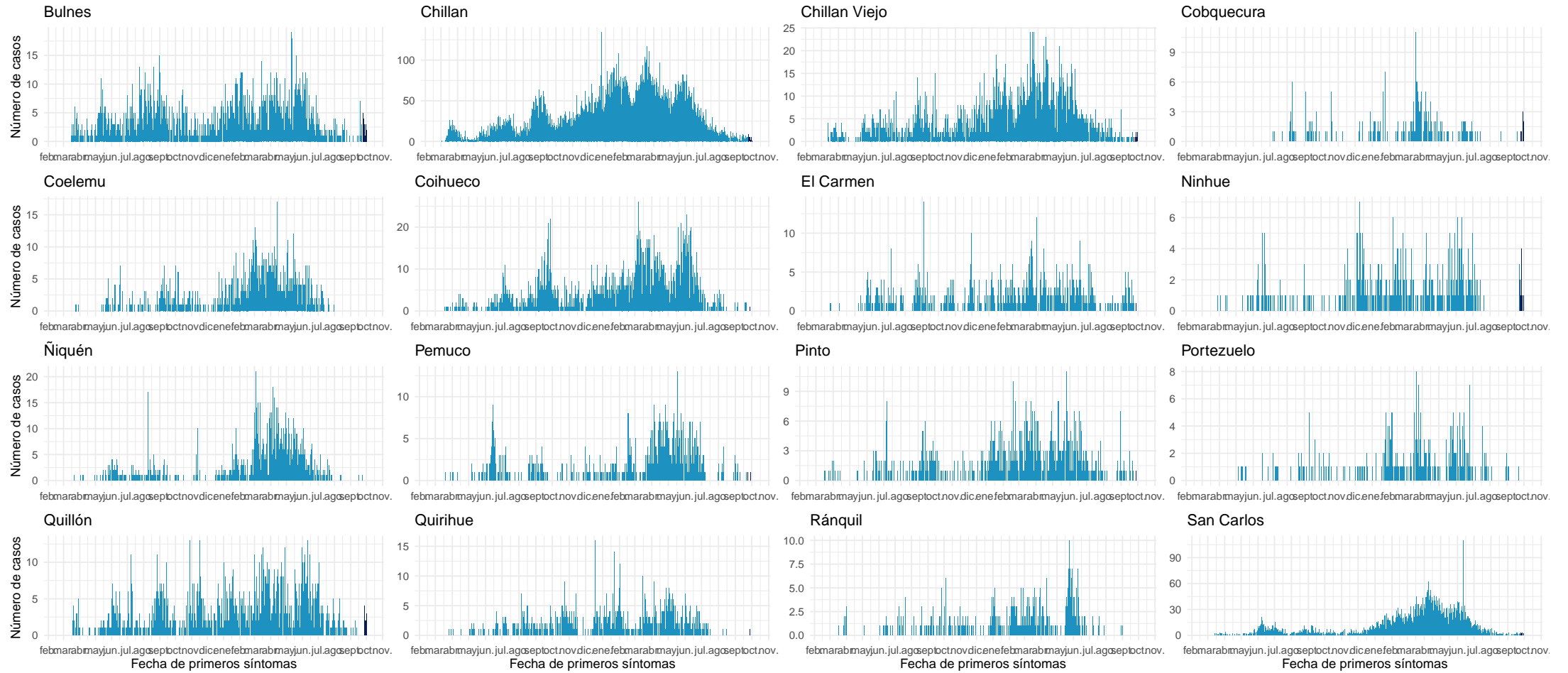

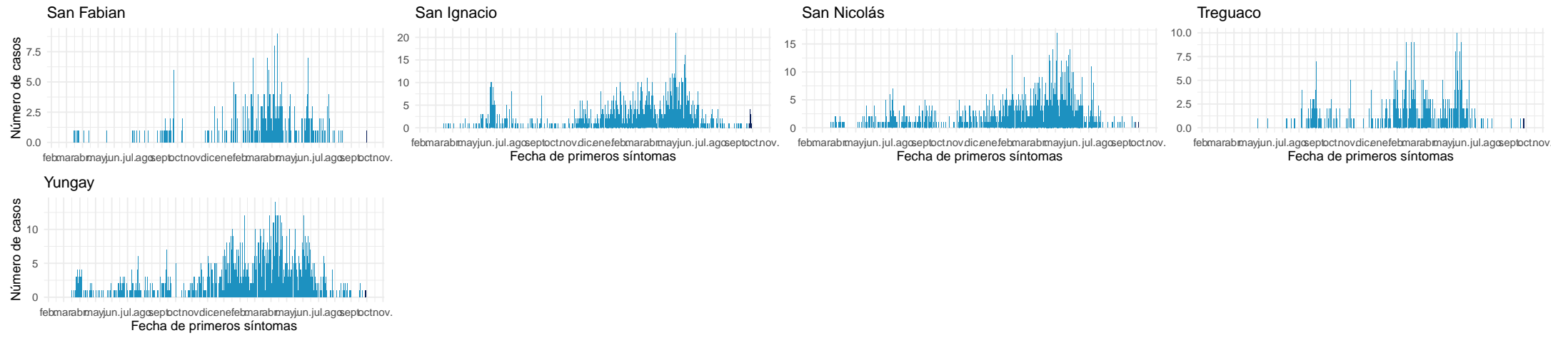

Datos provisionales al 03-10-2021

Fuente: Sistema de notificación EPIVIGILA, Dpto. de Epidemiología, MINSAL.

4.2.11. Biobío

Tabla 15: Resumen de indicadores comunales y casos de COVID-19 según semana epidemiológica por fecha de inicio de síntomas, notificación o toma de muestra y comuna de residencia. Región de Biobío, al 03-10-2021.

Comunas	Población	Casos Acumulados		Casos Actuales		Casos Activos	
		Nº	Tasa de Incidencia	Nº	Tasa de Incidencia	Nº	Tasa de Incidencia
Alto Biobío	6.775	1.026	15.143,9	7	103,3	7	103,3
Antuco	4.306	384	8.917,8	0	0,0	0	0,0
Arauco	38.679	5.130	13.263,0	4	10,3	4	10,3
Cabrero	30.725	3.085	10.040,7	6	19,5	6	19,5
Cañete	37.003	3.878	10.480,2	17	45,9	17	45,9
Chiguayante	91.180	9.803	10.751,3	9	9,9	9	9,9
Concepción	238.092	25.002	10.501,0	21	8,8	21	8,8
Contulmo	6.330	701	11.074,2	4	63,2	4	63,2
Coronel	125.829	15.981	12.700,6	26	20,7	26	20,7
Curanilahue	33.892	4.122	12.162,2	4	11,8	4	11,8
Florida	11.841	1.124	9.492,4	1	8,4	1	8,4
Hualpén	97.273	11.455	11.776,1	6	6,2	6	6,2
Hualqui	26.201	2.855	10.896,5	9	34,3	9	34,3
Laja	23.873	2.651	11.104,6	18	75,4	18	75,4
Lebu	27.100	2.457	9.066,4	2	7,4	2	7,4
Los Álamos	22.524	2.429	10.784,1	9	40,0	9	40,0
Los Ángeles	218.515	25.584	11.708,1	79	36,2	79	36,2
Lota	45.750	6.056	13.237,2	2	4,4	2	4,4
Mulchén	31.041	3.949	12.721,9	2	6,4	2	6,4
Nacimiento	27.944	3.051	10.918,3	8	28,6	8	28,6
Negrete	10.429	1.396	13.385,8	2	19,2	2	19,2
Penco	49.865	6.029	12.090,6	3	6,0	3	6,0
Quilaco	4.179	401	9.595,6	2	47,9	2	47,9
Quilleco	10.032	1.077	10.735,6	0	0,0	0	0,0
San Pedro de la Paz	145.906	14.674	10.057,2	32	21,9	32	21,9
San Rosendo	3.611	338	9.360,3	8	221,5	8	221,5
Santa Bárbara	14.592	1.528	10.471,5	8	54,8	8	54,8
Santa Juana	14.779	1.664	11.259,2	3	20,3	3	20,3
Talcahuano	158.345	17.667	11.157,3	9	5,7	9	5,7
Tirúa	11.019	1.382	12.542,0	0	0,0	0	0,0
Tome	58.729	5.664	9.644,3	3	5,1	3	5,1
Tucapel	15.205	1.217	8.003,9	0	0,0	0	0,0
Yumbel	22.132	2.131	9.628,6	7	31,6	7	31,6
Desconocido	—	411	0,0	2	0,0	2	0,0
Total	1.663.696	186.302	11.198,1	313	18,8	313	18,8

Datos provisorios al 03-10-2021

*Se contabilizan todos los casos con información completa de comuna de residencia y semana epidemiológica de inicio de síntomas (o de notificación en casos asintomáticos). Datos faltantes se excluyen del análisis. Dado que en la mayoría de los casos los síntomas anteceden la confirmación diagnóstica, los casos presentados en semanas epidemiológicas anteriores pueden aumentar en base a fecha de inicio de síntomas. Los casos desconocidos son reportados en base a la región de notificación o de toma de muestra, y no necesariamente residen en ella.

Tasa de incidencia por 100.000 habitantes.

Fuente: Sistema de notificación EPIVIGILA, Dpto. de Epidemiología, MINSAL.

Figura 29: Curva epidémica de casos COVID-19 según comuna de residencia, región del Biobío, al 03-10-2021 (casos activos en azul oscuro).

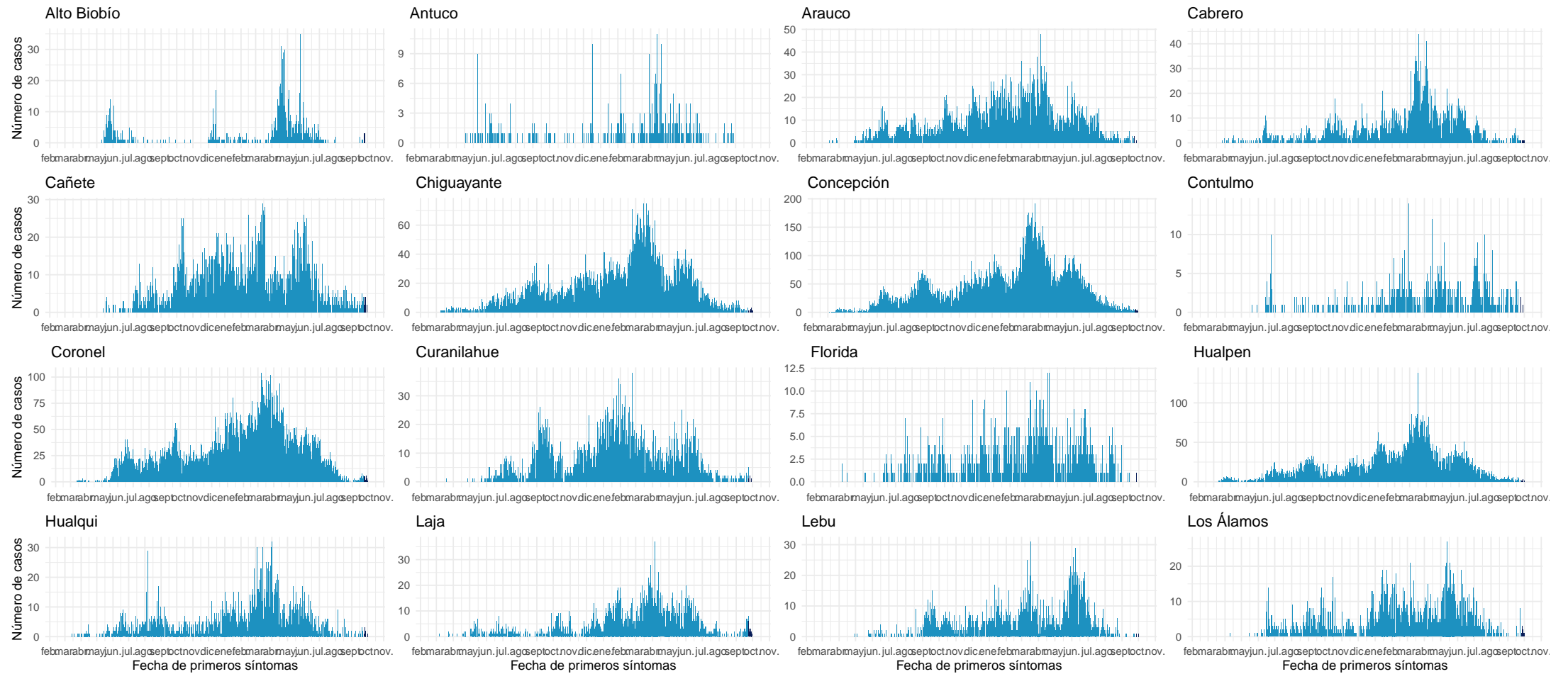

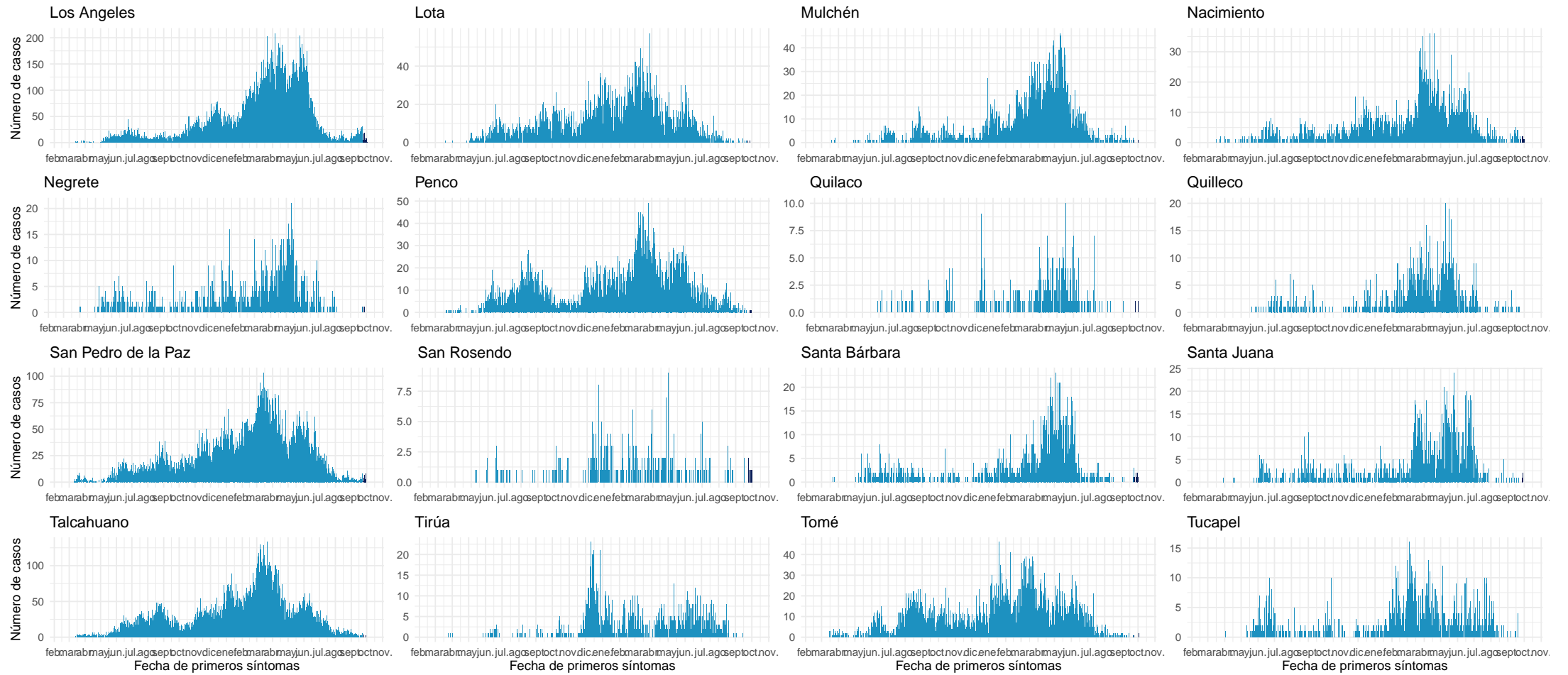

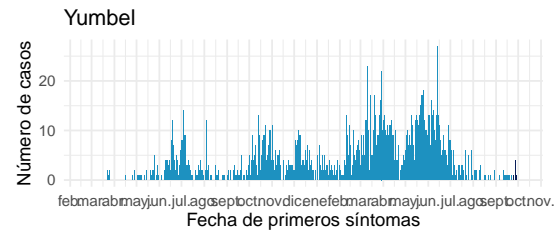

Datos provisorios al 03-10-2021

Fuente: Sistema de notificación EPIVIGILA, Dpto. de Epidemiología, MINSAL.

4.2.12. Araucanía

Tabla 16: Resumen de indicadores comunales y casos de COVID-19 según semana epidemiológica por fecha de inicio de síntomas, notificación o toma de muestra y comuna de residencia. Región de La Araucanía, al 03-10-2021 .

Comunas	Población	Casos Acumulados		Casos Actuales		Casos Activos	
		Nº	Tasa de Incidencia	Nº	Tasa de Incidencia	Nº	Tasa de Incidencia
Angol	56.058	6.038	10.771,0	41	73,1	41	73,1
Carahue	25.486	2.701	10.598,0	6	23,5	6	23,5
Cholchol	12.341	1.177	9.537,3	1	8,1	1	8,1
Collipulli	26.148	3.453	13.205,6	6	22,9	6	22,9
Cunco	18.055	1.726	9.559,7	6	33,2	6	33,2
Curacautín	18.178	1.431	7.872,2	4	22,0	4	22,0
Curarrehue	7.802	990	12.689,1	2	25,6	2	25,6
Ercilla	8.458	1.318	15.582,9	1	11,8	1	11,8
Freire	25.446	2.608	10.249,2	1	3,9	1	3,9
Galvarino	12.633	2.379	18.831,6	3	23,7	3	23,7
Gorbea	15.148	1.462	9.651,4	1	6,6	1	6,6
Lautaro	40.746	4.566	11.206,0	1	2,5	1	2,5
Loncoche	24.739	2.300	9.297,1	1	4,0	1	4,0
Lonquimay	11.049	1.107	10.019,0	1	9,1	1	9,1
Los Sauces	7.517	914	12.159,1	0	0,0	0	0,0
Lumaco	10.050	1.156	11.502,5	0	0,0	0	0,0
Melipeuco	6.265	532	8.491,6	1	16,0	1	16,0
Nueva Imperial	33.777	3.302	9.775,9	2	5,9	2	5,9
Padre Las Casas	82.110	9.499	11.568,6	11	13,4	11	13,4
Perquenco	7.223	1.087	15.049,1	0	0,0	0	0,0
Pitrufquén	26.096	2.753	10.549,5	1	3,8	1	3,8
Pucón	29.782	3.265	10.963,0	6	20,1	6	20,1
Purén	12.188	1.062	8.713,5	5	41,0	5	41,0
Renaico	10.833	1.751	16.163,6	3	27,7	3	27,7
Saavedra	12.793	1.634	12.772,6	3	23,5	3	23,5
Temuco	302.931	31.547	10.413,9	19	6,3	19	6,3
Teodoro Schmidt	15.786	1.572	9.958,2	0	0,0	0	0,0
Toltén	10.055	1.226	12.192,9	0	0,0	0	0,0
Traiguén	19.314	2.007	10.391,4	0	0,0	0	0,0
Victoria	35.467	3.540	9.981,1	0	0,0	0	0,0
Vilcún	30.766	3.507	11.398,9	2	6,5	2	6,5
Villarrica	59.103	6.102	10.324,3	9	15,2	9	15,2
Desconocido	—	37	0,0	4	0,0	4	0,0
Total	1.014.343	109.749	10.819,7	141	13,9	141	13,9

Datos provisorios al 03-10-2021

*Se contabilizan todos los casos con información completa de comuna de residencia y semana epidemiológica de inicio de síntomas (o de notificación en casos asintomáticos). Datos faltantes se excluyen del análisis. Dado que en la mayoría de los casos los síntomas anteceden la confirmación diagnóstica, los casos presentados en semanas epidemiológicas anteriores pueden aumentar en base a fecha de inicio de síntomas. Los casos desconocidos son reportados en base a la región de notificación o de toma de muestra, y no necesariamente residen en ella.

Tasa de incidencia por 100.000 habitantes.

Fuente: Sistema de notificación EPIVIGILA, Dpto. de Epidemiología, MINSAL.

Figura 30: Curva epidémica de casos COVID-19 según comuna de residencia, región del Araucanía, al 03-10-2021 (casos activos en azul oscuro).

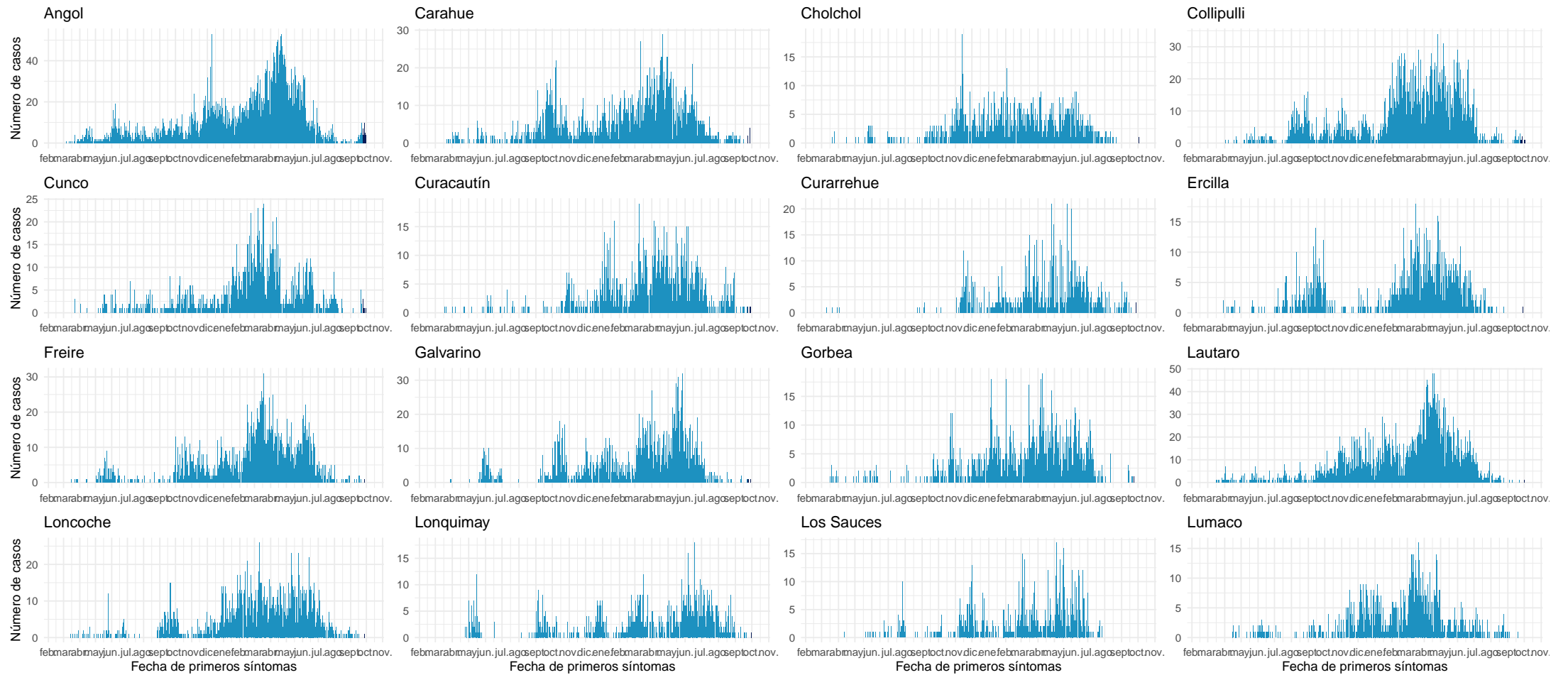

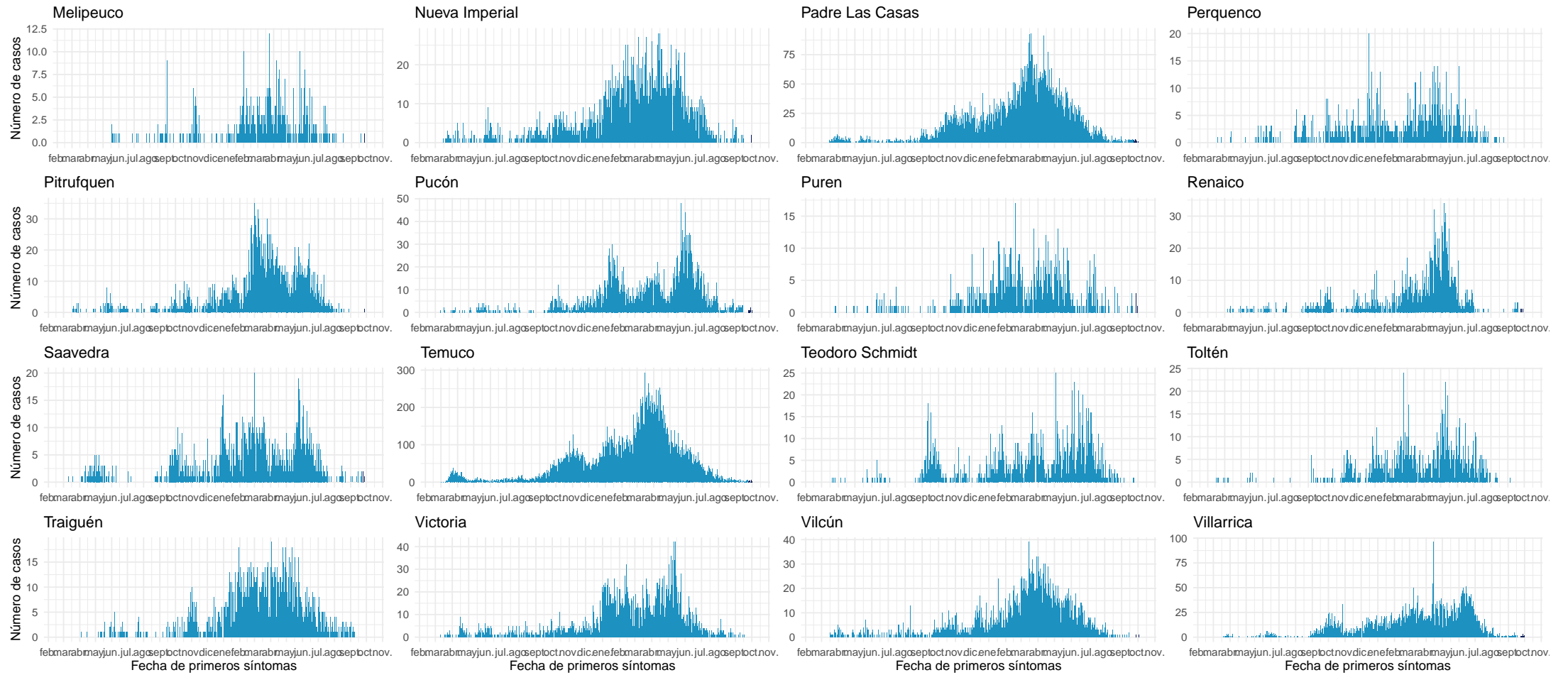

Datos provisionarios al 03-10-2021

Fuente: Sistema de notificación EPIVIGILA, Dpto. de Epidemiología, MINSAL.

4.2.13. Los Ríos

Tabla 17: Resumen de indicadores comunales y casos de COVID-19 según semana epidemiológica por fecha de inicio de síntomas, notificación o toma de muestra y comuna de residencia. Región de Los Ríos, al 03-10-2021 .

Comunas	Población	Casos Acumulados		Casos Actuales		Casos Activos	
		Nº	Tasa de Incidencia	Nº	Tasa de Incidencia	Nº	Tasa de Incidencia
Corral	5.447	752	13.805,8	0	0,0	0	0,0
Futrono	15.261	2.882	18.884,7	2	13,1	2	13,1
La Unión	39.538	5.265	13.316,3	13	32,9	13	32,9
Lago Ranco	10.292	1.833	17.809,9	0	0,0	0	0,0
Lanco	17.652	2.506	14.196,7	1	5,7	1	5,7
Los Lagos	20.518	3.659	17.833,1	1	4,9	1	4,9
Máfil	7.389	1.144	15.482,5	1	13,5	1	13,5
Mariquina	23.250	3.296	14.176,3	1	4,3	1	4,3
Paillaco	20.798	2.669	12.833,0	21	101,0	21	101,0
Panguipulli	35.991	5.980	16.615,3	1	2,8	1	2,8
Río Bueno	32.925	3.696	11.225,5	9	27,3	9	27,3
Valdivia	176.774	21.903	12.390,4	21	11,9	21	11,9
Desconocido	—	80	0,0	1	0,0	1	0,0
Total	405.835	55.665	13.716,2	72	17,7	72	17,7

Datos provisorios al 03-10-2021

*Se contabilizan todos los casos con información completa de comuna de residencia y semana epidemiológica de inicio de síntomas (o de notificación en casos asintomáticos). Datos faltantes se excluyen del análisis. Dado que en la mayoría de los casos los síntomas anteceden la confirmación diagnóstica, los casos presentados en semanas epidemiológicas anteriores pueden aumentar en base a fecha de inicio de síntomas. Los casos desconocidos son reportados en base a la región de notificación o de toma de muestra, y no necesariamente residen en ella.

Figura 31: Curva epidémica de casos COVID-19 según comuna de residencia, región de Los Ríos, al 03-10-2021 (casos activos en azul oscuro).

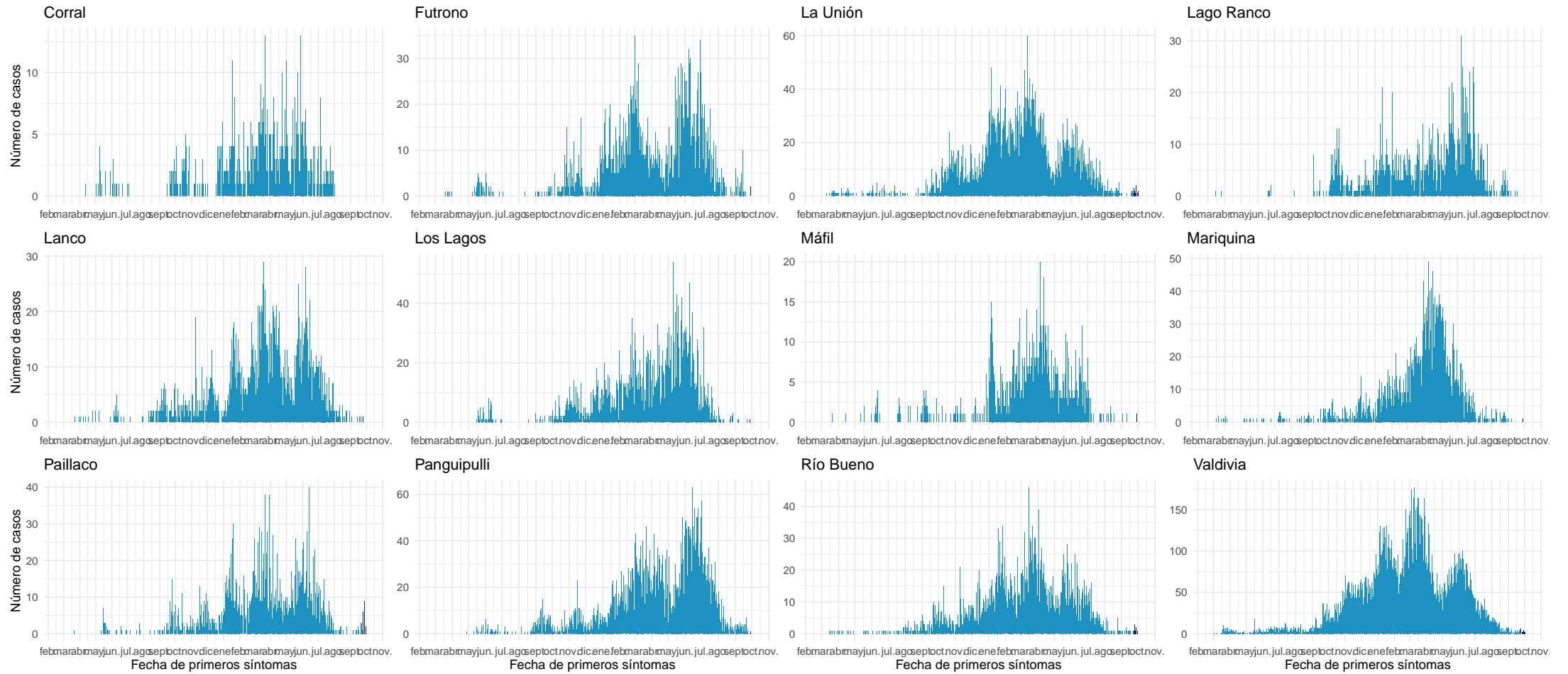

Datos provisionarios al 03-10-2021

Fuente: Sistema de notificación EPIVIGILA, Dpto. de Epidemiología, MINSAL.

4.2.14. Los Lagos

Tabla 18: Resumen de indicadores comunales y casos de COVID-19 según semana epidemiológica por fecha de inicio de síntomas, notificación o toma de muestra y comuna de residencia. Región de Los Lagos, al 03-10-2021 .

Comunas	Población	Casos Acumulados		Casos Actuales		Casos Activos	
		Nº	Tasa de Incidencia	Nº	Tasa de Incidencia	Nº	Tasa de Incidencia
Ancud	42.458	4.506	10.612,8	7	16,5	7	16,5
Calbuco	36.744	4.789	13.033,4	13	35,4	13	35,4
Castro	47.607	4.951	10.399,7	9	18,9	9	18,9
Chaitén	5.020	227	4.521,9	3	59,8	3	59,8
Chonchi	16.013	1.895	11.834,1	0	0,0	0	0,0
Cochamó	4.006	411	10.259,6	1	25,0	1	25,0
Curaco de Vélez	4.066	432	10.624,7	0	0,0	0	0,0
Dalcahue	15.069	1.861	12.349,9	1	6,6	1	6,6
Fresia	12.656	1.537	12.144,4	0	0,0	0	0,0
Frutillar	20.223	2.741	13.553,9	1	4,9	1	4,9
Futaleufú	2.806	117	4.169,6	12	427,7	12	427,7
Hualaihué	9.525	1.251	13.133,9	3	31,5	3	31,5
Llanquihue	18.621	2.574	13.823,1	1	5,4	1	5,4
Los Muermos	17.817	2.207	12.387,0	0	0,0	0	0,0
Mauñín	14.894	2.368	15.899,0	3	20,1	3	20,1
Osorno	173.410	20.335	11.726,5	31	17,9	31	17,9
Palena	1.827	178	9.742,7	3	164,2	3	164,2
Puerto Montt	269.398	31.283	11.612,2	44	16,3	44	16,3
Puerto Octay	9.192	1.013	11.020,5	0	0,0	0	0,0
Puerto Varas	48.620	4.831	9.936,2	6	12,3	6	12,3
Puqueldón	4.201	658	15.662,9	0	0,0	0	0,0
Purranque	21.080	2.651	12.575,9	0	0,0	0	0,0
Puyehue	11.787	1.336	11.334,5	0	0,0	0	0,0
Queilén	5.543	530	9.561,6	1	18,0	1	18,0
Quellón	29.309	2.723	9.290,7	8	27,3	8	27,3
Quemchi	8.783	953	10.850,5	0	0,0	0	0,0
Quinchao	8.298	886	10.677,3	0	0,0	0	0,0
Río Negro	14.275	1.973	13.821,4	3	21,0	3	21,0
San Juan de la Costa	7.639	1.342	17.567,7	2	26,2	2	26,2
San Pablo	10.553	1.264	11.977,6	2	19,0	2	19,0
Desconocido	—	139	0,0	0	0,0	0	0,0
Total	891.440	103.962	11.662,3	154	17,3	154	17,3

Datos provisorios al 03-10-2021

*Se contabilizan todos los casos con información completa de comuna de residencia y semana epidemiológica de inicio de síntomas (o de notificación en casos asintomáticos). Datos faltantes se excluyen del análisis. Dado que en la mayoría de los casos los síntomas anteceden la confirmación diagnóstica, los casos presentados en semanas epidemiológicas anteriores pueden aumentar en base a fecha de inicio de síntomas. Los casos desconocidos son reportados en base a la región de notificación o de toma de muestra, y no necesariamente residen en ella.

Tasa de incidencia por 100.000 habitantes.

Fuente: Sistema de notificación EPIVIGILA, Dpto. de Epidemiología, MINSAL.

Figura 32: Curva epidémica de casos COVID-19 según comuna de residencia, región de Los Lagos, al 03-10-2021 (casos activos en azul oscuro).

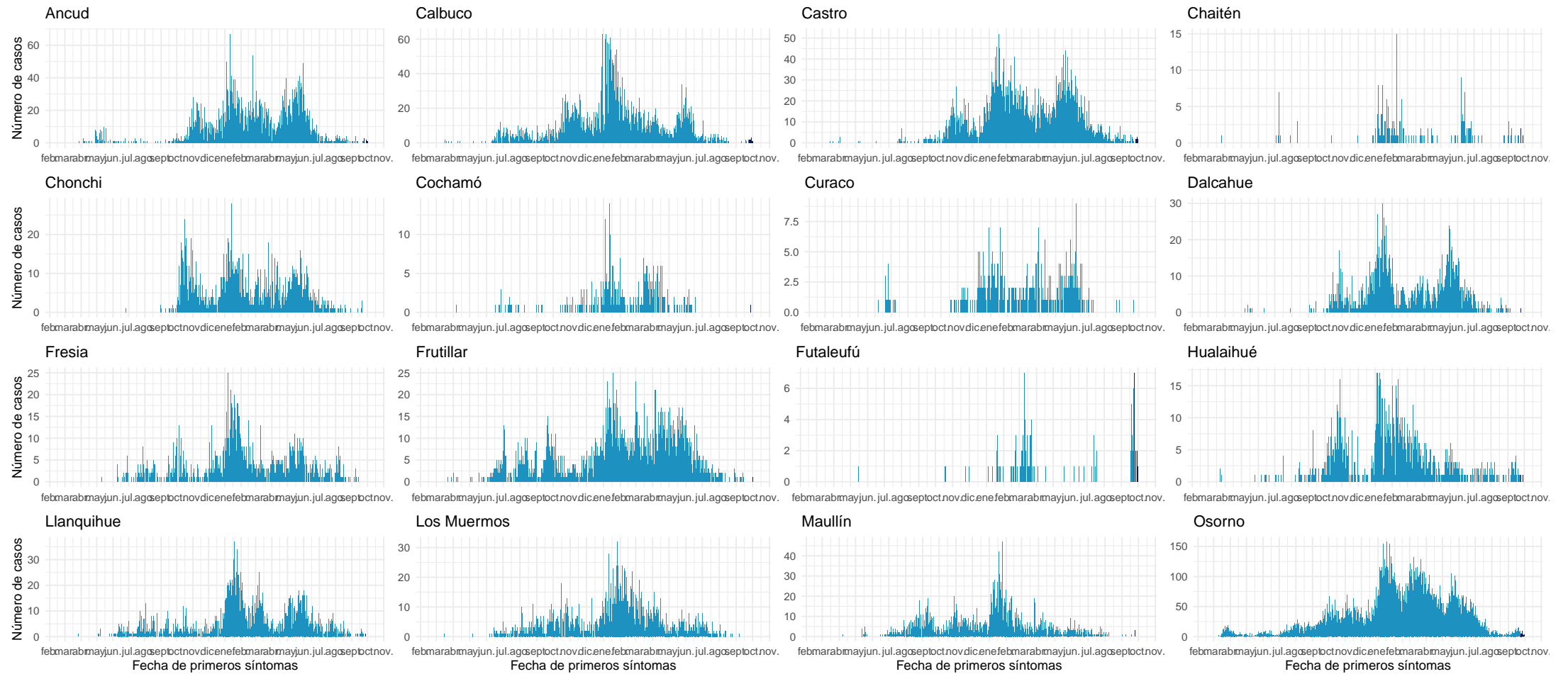

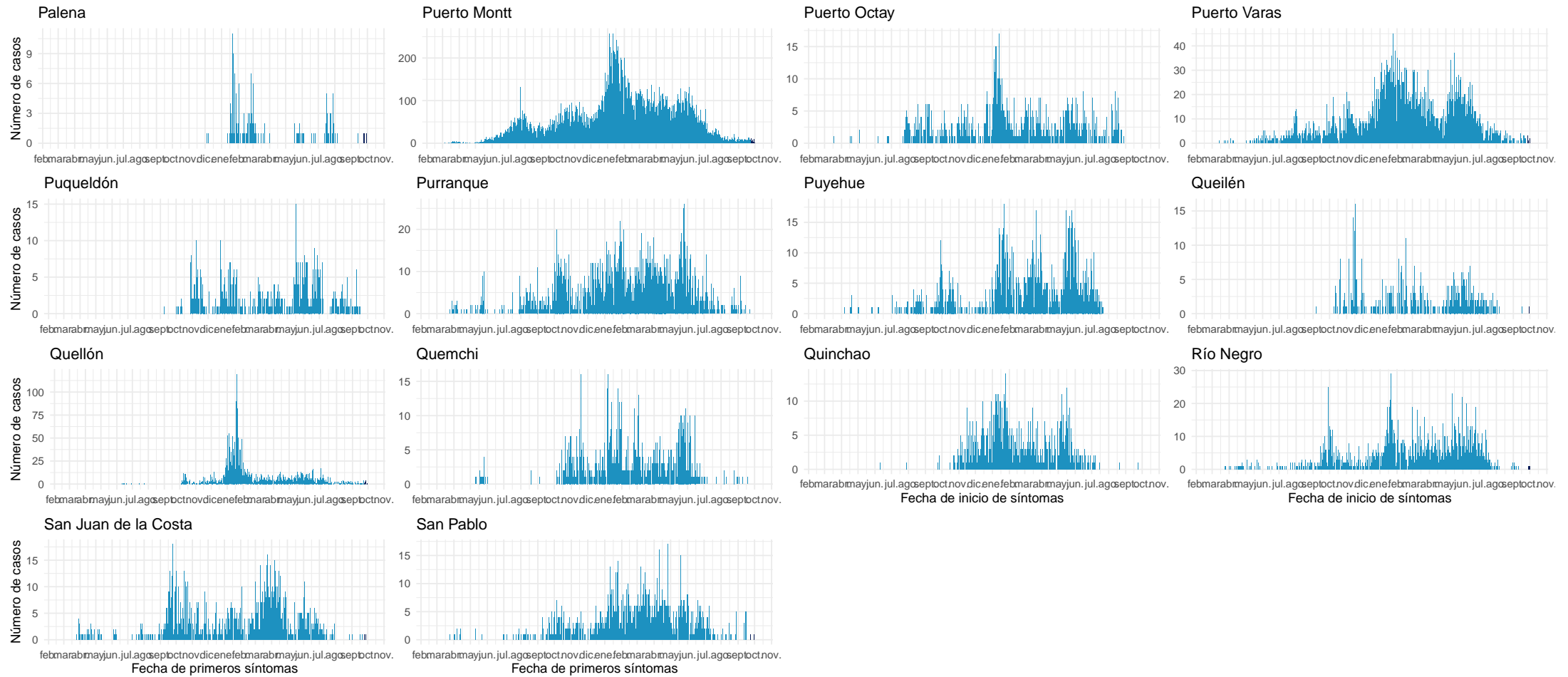

Datos provisionales al 03-10-2021

Fuente: Sistema de notificación EPIVIGILA, Dpto. de Epidemiología, MINSAL.

4.2.15. Aisén

Tabla 19: Resumen de indicadores comunales y casos de COVID-19 según semana epidemiológica por fecha de inicio de síntomas, notificación o toma de muestra y comuna de residencia. Región de Aisén, al 03-10-2021 .

Comunas	Población	Casos Acumulados		Casos Actuales		Casos Activos	
		Nº	Tasa de Incidencia	Nº	Tasa de Incidencia	Nº	Tasa de Incidencia
Aisén	25.002	1.988	7.951,4	4	16,0	4	16,0
Chile Chico	5.121	450	8.787,3	8	156,2	8	156,2
Cisnes	5.828	653	11.204,5	13	223,1	13	223,1
Cochrane	3.685	260	7.055,6	0	0,0	0	0,0
Coyhaique	61.210	6.077	9.928,1	12	19,6	12	19,6
Guaitecas	1.599	204	12.758,0	1	62,5	1	62,5
Lago Verde	920	44	4.782,6	0	0,0	0	0,0
O'Higgins	661	10	1.512,9	0	0,0	0	0,0
Río Ibáñez	2.699	215	7.965,9	1	37,1	1	37,1
Tortel	572	27	4.720,3	0	0,0	0	0,0
Desconocido	—	9	0,0	0	0,0	0	0,0
Total	107.297	9.937	9.261,2	39	36,3	39	36,3

Datos provisorios al 03-10-2021

*Se contabilizan todos los casos con información completa de comuna de residencia y semana epidemiológica de inicio de síntomas (o de notificación en casos asintomáticos). Datos faltantes se excluyen del análisis. Dado que en la mayoría de los casos los síntomas anteceden la confirmación diagnóstica, los casos presentados en semanas epidemiológicas anteriores pueden aumentar en base a fecha de inicio de síntomas. Los casos desconocidos son reportados en base a la región de notificación o de toma de muestra, y no necesariamente residen en ella.

Tasa de incidencia por 100.000 habitantes.

Fuente: Sistema de notificación EPIVIGILA, Dpto. de Epidemiología, MINSAL.

Figura 33: Curva epidémica de casos COVID-19 según comuna de residencia, región de Aisén, al 03-10-2021 (casos activos en azul oscuro).

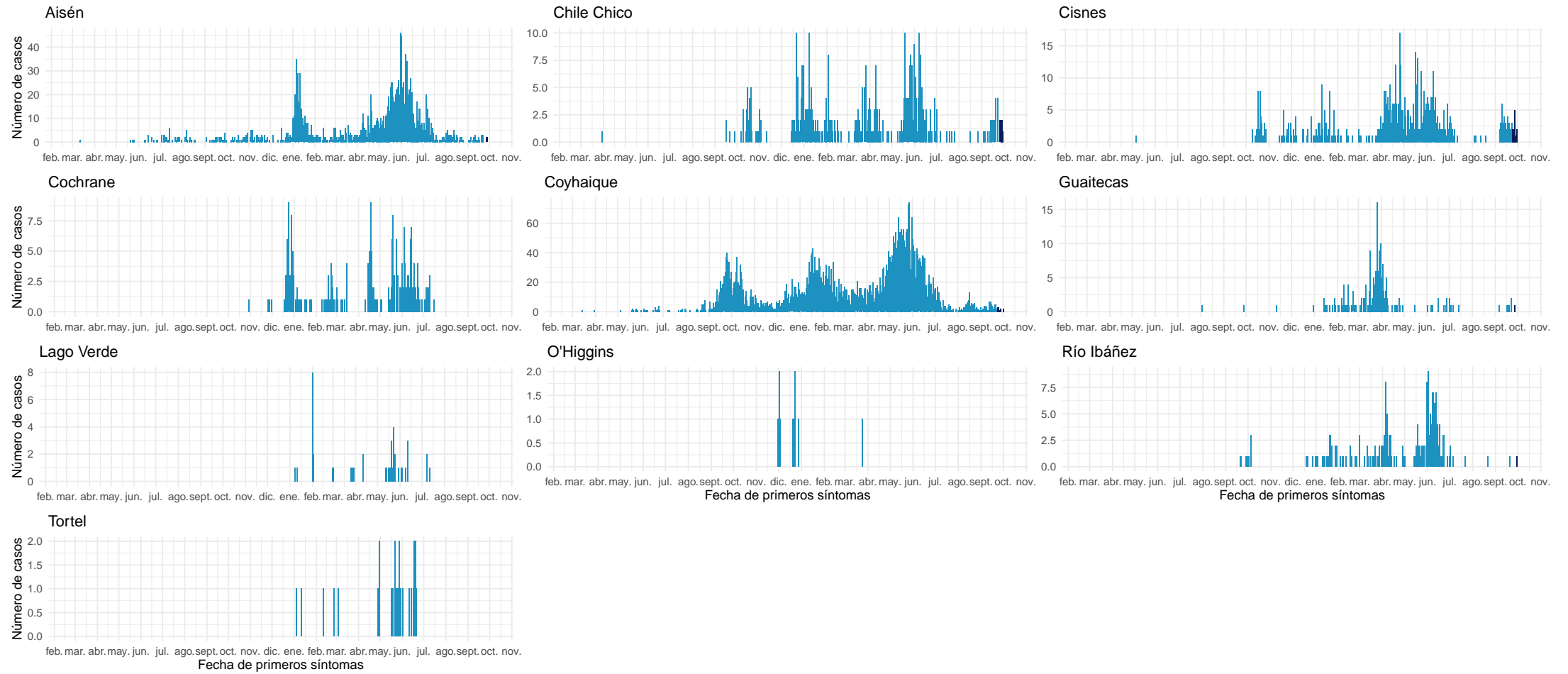

Datos provisionarios al 03-10-2021

Fuente: Sistema de notificación EPIVIGILA, Dpto. de Epidemiología, MINSAL.

4.2.16. Magallanes y la Antártica Chilena

Tabla 20: Resumen de indicadores comunales y casos de COVID-19 según semana epidemiológica por fecha de inicio de síntomas, notificación o toma de muestra y comuna de residencia. Región de Magallanes y la Antártica Chilena, al 03-10-2021 .

Comunas	Población	Casos Acumulados		Casos Actuales		Casos Activos	
		Nº	Tasa de Incidencia	Nº	Tasa de Incidencia	Nº	Tasa de Incidencia
Antártica	137	59	43.065,7	0	0,0	0	0,0
Cabo de Hornos	1.983	370	18.658,6	0	0,0	0	0,0
Laguna Blanca	264	24	9.090,9	0	0,0	0	0,0
Natales	23.782	5.600	23.547,2	0	0,0	0	0,0
Porvenir	7.323	1.267	17.301,7	0	0,0	0	0,0
Primavera	694	65	9.366,0	0	0,0	0	0,0
Punta Arenas	141.984	25.163	17.722,4	4	2,8	4	2,8
Río Verde	211	17	8.056,9	0	0,0	0	0,0
San Gregorio	681	74	10.866,4	0	0,0	0	0,0
Timaukel	282	42	14.893,6	0	0,0	0	0,0
Torres del Paine	1.021	22	2.154,8	0	0,0	0	0,0
Desconocido	—	13	0,0	0	0,0	0	0,0
Total	178.362	32.716	18.342,5	4	2,2	4	2,2

Datos provisorios al 03-10-2021

*Se contabilizan todos los casos con información completa de comuna de residencia y semana epidemiológica de inicio de síntomas (o de notificación en casos asintomáticos). Datos faltantes se excluyen del análisis. Dado que en la mayoría de los casos los síntomas anteceden la confirmación diagnóstica, los casos presentados en semanas epidemiológicas anteriores pueden aumentar en base a fecha de inicio de síntomas. Los casos desconocidos son reportados en base a la región de notificación o de toma de muestra, y no necesariamente residen en ella.

Tasa de incidencia por 100.000 habitantes.

Fuente: Sistema de notificación EPIVIGILA, Dpto. de Epidemiología, MINSAL.

Figura 34: Curva epidémica de casos COVID-19 según comuna de residencia, región de Magallanes, al 03-10-2021 (casos activos en azul oscuro).

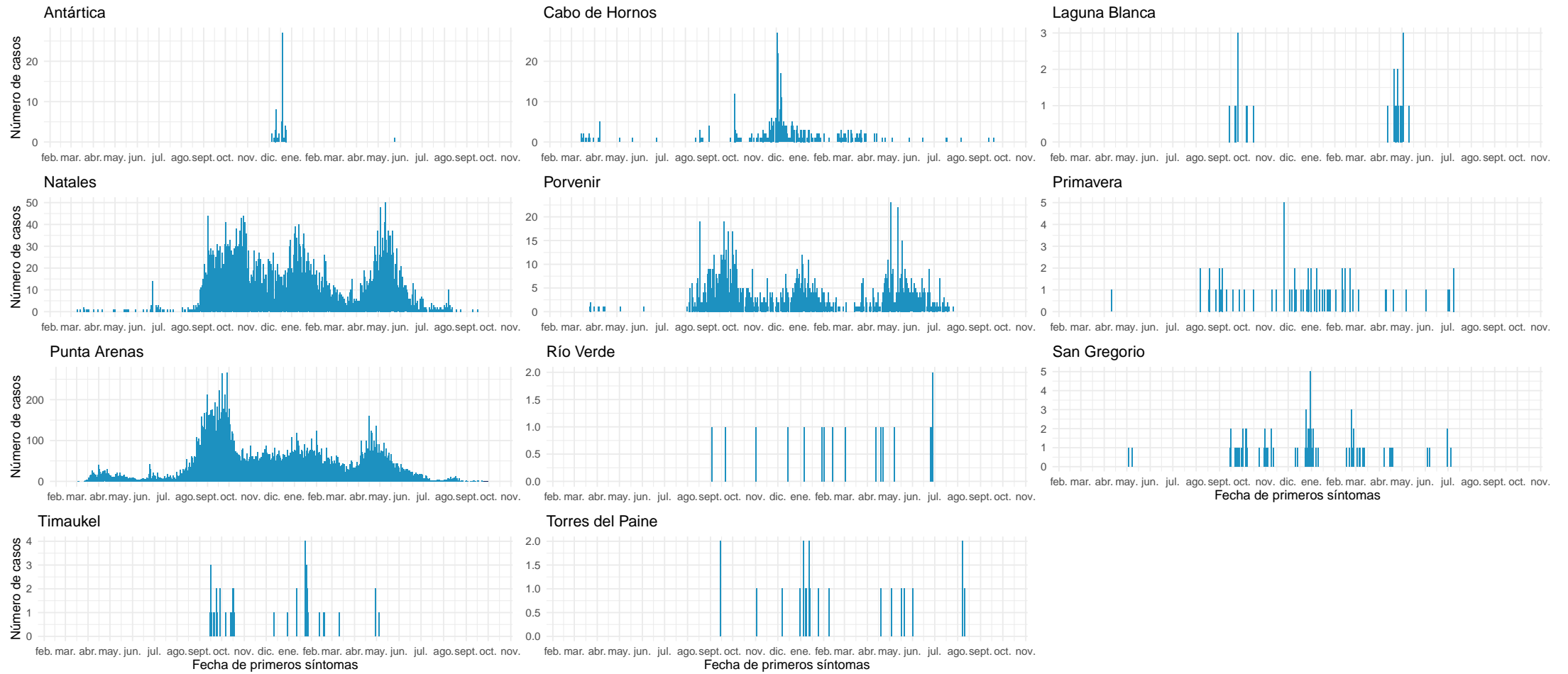

Datos provisorios al 03-10-2021

Fuente: Sistema de notificación EPIVIGILA, Dpto. de Epidemiología, MINSAL.

NOTAS ACLARATORIAS

Los casos totales (con confirmación de laboratorio y probables) reportados por semana epidemiológica, se presentaron en este informe en base a la fecha de inicio de síntomas (para casos sintomáticos), fecha de notificación (para casos asintomáticos) o fecha de toma de muestra (para casos aún no notificados con resultado de laboratorio positivo para SARS CoV-2).

En los reportes previos podrían existir variaciones en el número de casos en las semanas epidemiológicas previas debido al tiempo que transcurre entre el inicio del cuadro clínico o notificación y la confirmación diagnóstica, o a la rectificación de algún antecedente clínico o comuna de residencia producto de la investigación epidemiológica.

La fecha de inicio de síntomas es la variable utilizada para la construcción de las curvas epidémicas en un brote o epidemia.

Este informe presentó el análisis de la situación nacional general en base a región de notificación (ocurrencia) o de toma de muestra (primera parte) y a la situación regional en base a comuna de residencia (segunda parte).

Los datos con los cuales se elaboraron las figuras relacionadas a signos y síntomas, y comorbilidades se encuentran en anexos. El resto de la información con la que se construyeron los gráficos, además de las series de casos semanales por comuna y el recuento total de fallecidos por comuna de residencia se encuentra disponible para descarga en el sitio del Ministerio de Ciencias <https://github.com/MinCiencia/Datos-COVID19/tree/master/output>

Se presentó en la primera parte (Tabla 1) el número total de fallecidos debido a COVID-19 con y sin confirmación de laboratorio (U07.1 y U07.2, respectivamente) por región de residencia, según el reporte del Departamento de Estadísticas e Información en Salud (DEIS) del Ministerio de Salud, independiente de su estado de notificación o clasificación en la plataforma EPIVIGILA. Para efectos del cálculo de casos activos, se excluyen quienes hayan fallecido, independientemente de la causa de muerte.

La emisión de este informe posee una frecuencia semanal a contar de la versión N°147, publicada el 18 de agosto de 2021.

5. CONCEPTOS CLAVE

- **Caso sospechoso:** persona que cumple los criterios de definición de caso sospechoso según cuadro clínico (Ordinario B51-3785 del 27 de septiembre del 2021).
- **Caso probable:** persona que cumple los criterios de definición de caso probable según cuadro clínico (Ordinario B51-3785 del 27 de septiembre del 2021).
- **Caso confirmado:** persona que cumple los criterios de definición de caso confirmado según cuadro clínico (Ordinario B51-3785 del 27 de septiembre del 2021).
- **Caso sospechoso de reinfección:** persona que cumple los criterios de definición de caso sospechoso de reinfección según cuadro clínico (Ordinario B51-3785 del 27 de septiembre del 2021).
- **Caso notificado:** persona que cumple los criterios de definición de caso sospechoso, probable o confirmado y está registrada en la plataforma EPIVIGILA.
- **Caso reportado por laboratorio:** persona que tiene un resultado de PCR positivo, pero que no cuenta con una notificación en la plataforma Epivigila.
- **Fecha de inicio de síntomas:** día, mes y año en que el caso indica haber iniciado la manifestación clínica de la enfermedad.
- **Fecha de notificación:** día, mes y año en que el médico tratante realizó el registro del caso en el sistema disponible.
- **Fecha de toma de muestra:** día, mes y año en que se obtuvo una muestra del caso para su análisis por laboratorio.
- **Región de notificación (ocurrencia):** corresponde a la región donde el caso fue atendido y notificado.
- **Región y comuna de residencia:** región y comuna de residencia de un caso.
- **Región de toma de muestra:** región donde se obtuvo una muestra del caso para su análisis por laboratorio.
- **Casos con región o comuna de residencia desconocida:** corresponden a los casos en que no se registró la región de vivienda habitual en la notificación o en los registros de laboratorio o bien son casos con domicilio en el extranjero.
- **Casos actuales:** casos de COVID-19 confirmados o probables cuya fecha de inicio de síntomas, de notificación o de toma de muestra es menor o igual a 10 días a la fecha del reporte actual (considera casos vivos y fallecidos).
- **Casos activos:** casos de COVID-19 confirmados o probables cuya fecha de inicio de síntomas, de notificación o de toma de muestra es menor o igual a 10 días a la fecha del reporte actual (casos vivos).
- **Semana epidemiológica (SE):** Consenso internacional sobre el periodo de tiempo estándar para agrupar los padecimientos o eventos epidemiológicos con el propósito de vigilancia epidemiológica. Las SE comienzan en domingo y terminan en sábado.
- **Casos fallecidos:** fallecidos en territorio nacional debido a COVID-19 con y sin confirmación de laboratorio (U07.1 y U07.2, respectivamente) informados por el DEIS del MINSAL, independiente de su estado de notificación o clasificación en la plataforma EPIVIGILA.

- **Tasa de mortalidad:** proporción de personas con COVID-19 que fallecen con respecto al total de la población y que se expresa amplificada a 100.000 hab. Considera muertes debido a COVID-19 con y sin confirmación de laboratorio informadas por el DEIS del MINSAL, independiente de su estado de notificación o clasificación en la plataforma EPIVIGILA.
- **Tasa de letalidad:** proporción de personas con COVID-19, que fallecen en relación con el total de personas que han contraído la enfermedad. Considera muertes debido a COVID-19 con y sin confirmación de laboratorio informadas por el DEIS del MINSAL, independiente de su estado de notificación o clasificación en la plataforma EPIVIGILA.
- **Positividad:** proporción de los test PCR que resultan positivos para COVID-19 con respecto al total de test PCR para COVID-19 efectuados (test positivos PCR / test totales PCR).
- **Hospitalización:** corresponde a las personas con COVID-19, que se hospitalizan con respecto al total de casos notificados (confirmados y probables). Se expresa como porcentaje o como tasa cuando se calcula respecto al total de la población, amplificada a 100.000 hab.
- **Búsqueda activa de casos (BAC):** Estrategia de vigilancia epidemiológica basada en la búsqueda dirigida y proactiva de potenciales casos en la comunidad.

Vigilancia Epidemiológica

La vigilancia epidemiológica es el proceso sistemático de recolección de datos sobre alguna enfermedad específica, su análisis y posterior interpretación que permite informar la toma de decisiones para la planificación, implementación y evaluación de medidas orientadas a proteger la salud poblacional (Corey, 1995). En nivel individual la vigilancia epidemiológica permite la detección precoz y gestión oportuna de casos de personas que requieren de servicios de salud, a la vez que a nivel colectivo permite establecer un diagnóstico del estado de salud de la población en su conjunto y así tomar medidas de prevención y control de enfermedades a nivel poblacional (García Pérez & cols., 2013).

6. REFERENCIAS

Paules, C. I., Marston, H. D., & Fauci, A. S. (2020). Coronavirus infections—more than just the common cold. *Jama*, 323(8), 707-708.

OMS. (2020). WHO, situation report 1. Disponible en línea en https://www.who.int/docs/default-source/coronaviruse/situation-reports/20200121-sitrep-1-2019-ncov.pdf?sfvrsn=20a99c10_4

OMSb. (2020). Naming the coronavirus disease (COVID-19) and the virus that causes it. Disponible en línea en [https://www.who.int/emergencies/diseases/novel-coronavirus-2019/technical-guidance/naming-the-coronavirus-disease-\(covid-2019\)-and-the-virus-that-causes-it](https://www.who.int/emergencies/diseases/novel-coronavirus-2019/technical-guidance/naming-the-coronavirus-disease-(covid-2019)-and-the-virus-that-causes-it)

OMSc. (2020). WHO, situation report - 11. Disponible en línea en https://www.who.int/docs/default-source/coronaviruse/situation-reports/20200131-sitrep-11-ncov.pdf?sfvrsn=de7c0f7_4

OMSd. (2020). WHO, situation report - 51. Disponible en línea en https://www.who.int/docs/default-source/coronaviruse/situation-reports/20200311-sitrep-51-covid-19.pdf?sfvrsn=1ba62e57_10

OMSe. (2020). Coronavirus disease (COVID-19) Pandemic. Disponible en línea en <https://www.who.int/emergencies/diseases/novel-coronavirus-2019>

Corey, G. (1995). Serie Vigilancia 1: Vigilancia Epidemiológica. Centro Panamericano de Ecología Humana y Salud. Metepec, México.

García Pérez, C., & Alfonso Aguilar, P. (2013). Vigilancia epidemiológica en salud. *Revista Archivo Médico de Camagüey*, 17(6), 121-128.

7. ANEXOS

7.1. Datos asociados a figuras.

Tabla 21. Datos asociados a Figura 14.

Signos / Síntoma	Hospitalizados		Sin Hospitalización	
	Nº	%	Nº	%
Tos	89.056	57,2	807.044	44,3
Mialgia	65.997	42,4	787.907	43,2
Fiebre	63.188	40,6	456.704	25,1
Cefalea	59.812	38,4	937.247	51,4
Disnea	51.148	32,9	111.509	6,1
Odinofagia	30.999	19,9	556.536	30,5
Dolor torácico	15.387	9,9	103.374	5,7
Taquipnea	14.478	9,3	167.331	9,2
Diarrea	13.937	9,0	8.396	0,5
Otros	12.330	7,9	142.328	7,8
Anosmia	9.523	6,1	272.336	14,9
Ageusia	8.412	5,4	214.702	11,8
Dolor abdominal	4.657	3,0	50.314	2,8
Postración	1.267	0,8	3.443	0,2
Cianosis	1.074	0,7	442	0,0

Tabla 22. Datos asociados a Figura 15.

Comorbilidades	Hospitalizados		Sin Hospitalización	
	Nº	%	Nº	%
Hipertensión Arterial	56.209	36,1	169.900	9,3
Diabetes	34.784	22,3	84.580	4,6
Otra	21.782	14,0	111.771	6,1
Obesidad	11.061	7,1	40.829	2,2
Enfermedad Pulmonar Crónica	6.900	4,4	8.427	0,5
Enfermedad Renal Crónica	5.531	3,6	5.655	0,3
Asma	5.462	3,5	51.556	2,8
Enfermedad Cardiovascular	5.108	3,3	7.483	0,4
Cardiopatía Crónica	5.070	3,3	8.216	0,5
Inmunocomprometido	3.167	2,0	5.826	0,3
Enfermedad Neurológica Crónica	3.057	2,0	4.376	0,2
Enfermedad Hepática Crónica	1.477	0,9	1.061	0,1