

**INFORME EPIDEMIOLÓGICO N°147**  
**ENFERMEDAD POR SARS-CoV-2**  
**(COVID-19)**

CHILE 16 de agosto de 2021

Departamento de Epidemiología



## Contenido

<b>1. RESUMEN</b>	<b>2</b>
<b>2. OBJETIVO DEL REPORTE</b>	<b>3</b>
<b>3. MÉTODO</b>	<b>3</b>
3.1. Fuentes de información . . . . .	3
<b>4. SITUACIÓN EPIDEMIOLÓGICA</b>	<b>5</b>
4.1. PARTE 1: SITUACIÓN NACIONAL SEGÚN REGIÓN DE OCURRENCIA O NOTIFICACIÓN . . .	5
4.2. PARTE 2: SITUACIÓN NACIONAL SEGÚN REGIÓN DE RESIDENCIA . . . . .	25
4.2.1. Arica y Parinacota . . . . .	28
4.2.2. Tarapacá . . . . .	30
4.2.3. Antofagasta . . . . .	32
4.2.4. Atacama . . . . .	34
4.2.5. Coquimbo . . . . .	36
4.2.6. Valparaíso . . . . .	38
4.2.7. Metropolitana . . . . .	42
4.2.8. Libertador General Bernardo O'Higgins . . . . .	48
4.2.9. Maule . . . . .	52
4.2.10. Ñuble . . . . .	55
4.2.11. Biobío . . . . .	58
4.2.12. Araucanía . . . . .	62
4.2.13. Los Ríos . . . . .	65
4.2.14. Los Lagos . . . . .	67
4.2.15. Aisén . . . . .	70
4.2.16. Magallanes y la Antártica Chilena . . . . .	72
<b>5. CONCEPTOS CLAVE</b>	<b>75</b>
<b>6. REFERENCIAS</b>	<b>77</b>
<b>7. ANEXOS</b>	<b>78</b>
7.1. Datos asociados a figuras. . . . .	78

## 1. RESUMEN

- En Chile, hasta el 15 de agosto de 2021 han ocurrido 1.957.537 casos de COVID-19 (1.629.932 con confirmación de laboratorio y 327.605 probables, sin confirmación de laboratorio), con una tasa de 10.060,2 por 100.000 habitantes. Esta tasa es la incidencia acumulada, es decir, el total de casos diagnosticados (confirmados y probables) desde el 3 de marzo 2020, fecha del primer caso, hasta la fecha de emisión de este informe. No representa la tasa de incidencia actual, ni la cifra de personas aún en etapa de generar posibles contagios.
- Las mayores tasas de casos activos por 100.000 habitantes, según casos confirmados y probables se encuentran en la Región de Tarapacá (75,2), Los Ríos (51,7) y Arica y Parinacota (48,4).
- De los casos notificados confirmados y probables en EPIVIGILA, la mediana de edad es de 38 años, donde el 8,5% correspondieron a menores de 15 años, el 26,6% a personas de 15-29 años, el 29,0% a personas de 30-44 años, el 26,3% a personas de 45-64 años, mientras que el 9,6% restante a adultos de 65 y más años.

## 2. OBJETIVO DEL REPORTE

Describir la información actualizada de COVID-19 en Chile, en base a datos disponibles hasta el 15 de agosto de 2021 a las 00:30 h. La información se entrega a nivel país, regional y según comuna de residencia.

## 3. MÉTODO

El presente informe es una descripción de los casos totales de COVID-19 en Chile, (confirmados y probables de COVID-19, CIE 10: U07.1 y U07.2), que se basa en fuentes de información complementarias y se organiza en dos partes:

Parte 1: Situación nacional y regional de casos confirmados y probables según región de ocurrencia (notificación) o de toma de muestra.

Parte 2: Situación regional y comunal de casos confirmados y probables según región y comuna de residencia.

Según las bases de datos disponibles se presentan indicadores descriptivos por tiempo, lugar y persona. Para la descripción temporal se utilizan los casos por semana epidemiológica (SE) según fecha de inicio de síntomas (para casos sintomáticos), de notificación (para casos asintomáticos) o de toma de muestra (para casos reportados por laboratorio). Se calculan tasas de incidencia por 100.000 habitantes (habs.) a nivel nacional, regional y por comuna de residencia utilizando la actualización de proyecciones de población del Instituto Nacional de Estadísticas (INE) 2020, en base al Censo 2017.

Este informe captura y procesa información en cumplimiento de la ley N° 20.584 que “Regula los derechos y deberes que tienen las personas en relación con acciones vinculadas a su atención en salud”, el DFL N.º 1/2005 del Ministerio de Salud de Chile (MINSAL) y la ley N°19.628 sobre datos sensibles.

La información que se presenta corresponde a data provisoria en proceso de validación. En el presente informe no se incluyeron las figuras 14 y 15 de los informes anteriores, dado que esa información se encuentra disponible en las estadísticas de defunciones del Departamento de Estadísticas e Información (DEIS, MINSAL), publicadas en: <https://deis.minsal.cl>

### 3.1. Fuentes de información

- Resultado de muestras de laboratorio recibidas hasta las 08:00 h. del 15 de agosto de 2021 .
- Sistema de vigilancia epidemiológica EPIVIGILA del Departamento de Epidemiología del MINSAL hasta las 00:30 h. del 15 de agosto de 2021 .
- Investigación epidemiológica realizada por las unidades de Epidemiología de las Secretarías Regionales Ministeriales (SEREMI) de Salud del país.
- Registro de defunciones del Departamento de Estadísticas e Información en Salud (DEIS) del MINSAL hasta el 14 de agosto de 2021 .
- Base de datos de la unidad de gestión de camas críticas (UGCC) de la División de Gestión de Redes Asistenciales (DIGERA) del MINSAL.
- Proyección de población del INE 2020 en base a Censo 2017.

## 4. SITUACIÓN EPIDEMIOLÓGICA

### 4.1. PARTE 1: SITUACIÓN NACIONAL SEGÚN REGIÓN DE OCURRENCIA O NOTIFICACIÓN

La Figura 1 presenta la curva de casos de COVID-19 (confirmados y probables) por laboratorio según día. Al 15 de agosto de 2021 se registra un total de 1.957.537 casos acumulados (confirmados y probables).

Figura 1: Número de casos nuevos confirmados y acumulados de COVID-19 (incluye probables) según fecha de reporte. Chile, al 15-08-2021 .

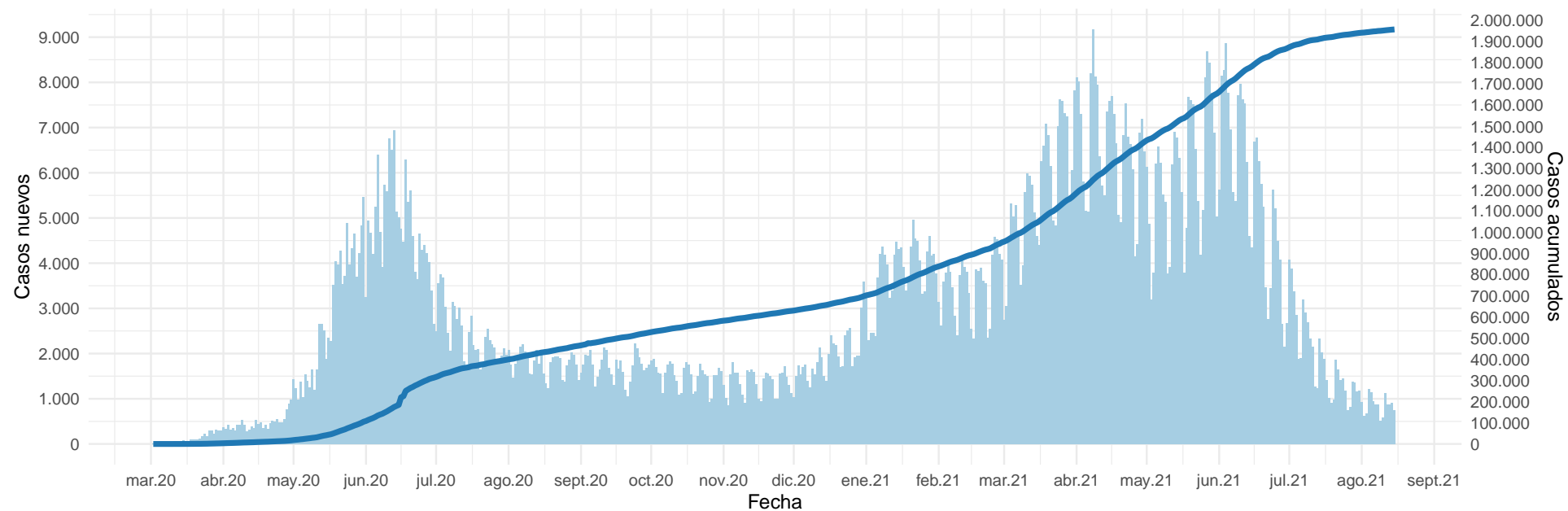

(barras=casos nuevos; línea=casos acumulados)

Datos provisorios al 15-08-2021

La serie de datos corresponde al Producto 62 descargable desde <https://github.com/MinCiencia/Datos-COVID19/tree/master/output/producto62>

Fuente: Ministerio de Salud

Figura 2: Curva epidémica de casos COVID-19 (confirmados y probables) desde el primer caso reportado a la fecha de este reporte, según fecha de inicio de síntomas (2A) y notificación (2B). El panel 2C muestra la carga observada de casos confirmados, junto a casos imputados y estimados a nivel nacional.

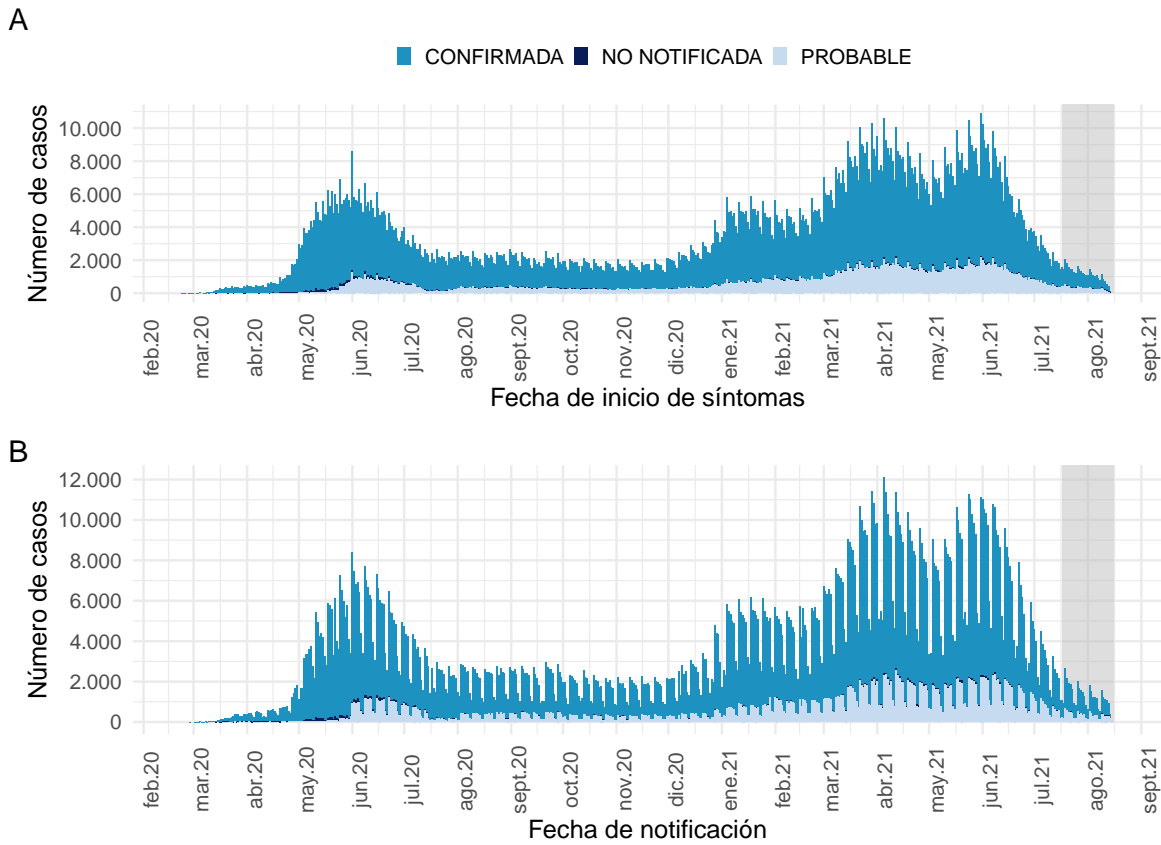

Datos provisorios al 15-08-2021

Los casos con fecha de inicio de síntomas, toma de muestra y notificación dentro del área gris se encuentran en proceso de reporte.

La serie de datos corresponde al Producto 59 y 60 descargable desde

<https://github.com/MinCiencia/Datos-COVID19/tree/master/output/producto59> y <https://github.com/MinCiencia/Datos-COVID19/tree/master/output/producto60>

Fuente: Sistema de notificación EPIVIGILA, Dpto. de Epidemiología, MINSAL.

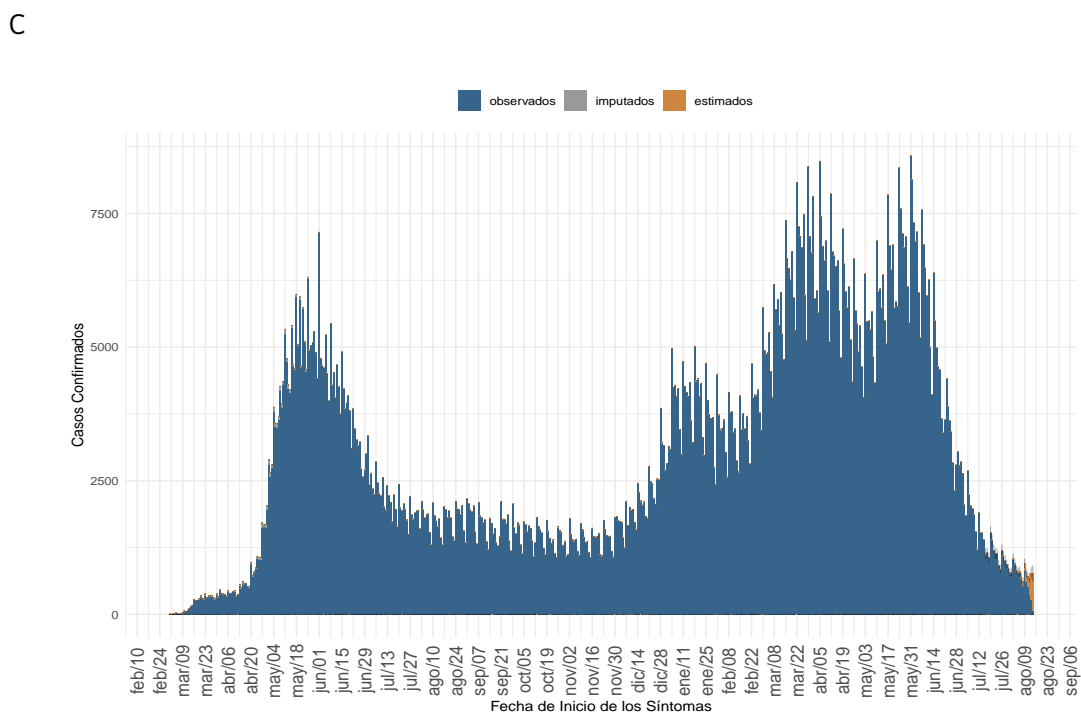

(a) Nacional

Datos provisorios al 15-08-2021, en proceso de validación.

Detalles metodológicos en <https://www.icovidchile.cl/>

Fuente: Sistema de notificación EPIVIGILA, Dpto. de Epidemiología, MINSAL

Figura 3: Casos de COVID-19 (confirmados y probables) por fecha de inicio de síntomas o toma de muestra según región. Chile, al 15-08-2021 .

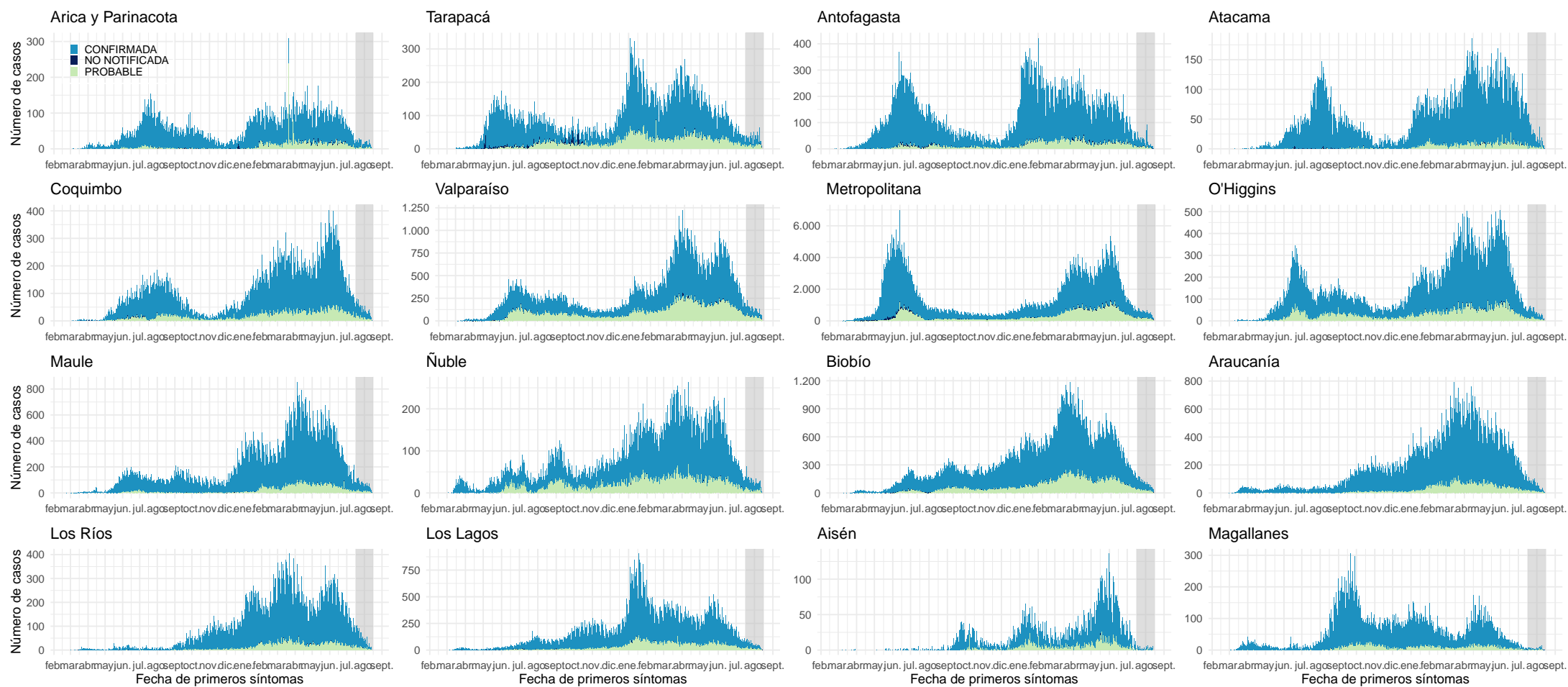

Datos provisionarios al 15-08-2021

Los casos con fecha de inicio de síntomas, toma de muestra y notificación dentro del área gris se encuentran en proceso de reporte.

Fuente: Sistema de notificación EPIVIGILA, Dpto. de Epidemiología, MINSAL.

Figura 4: Curva epidémica de casos sintomáticos de COVID-19 según fecha de inicio de síntomas, al 15-08-2021 .

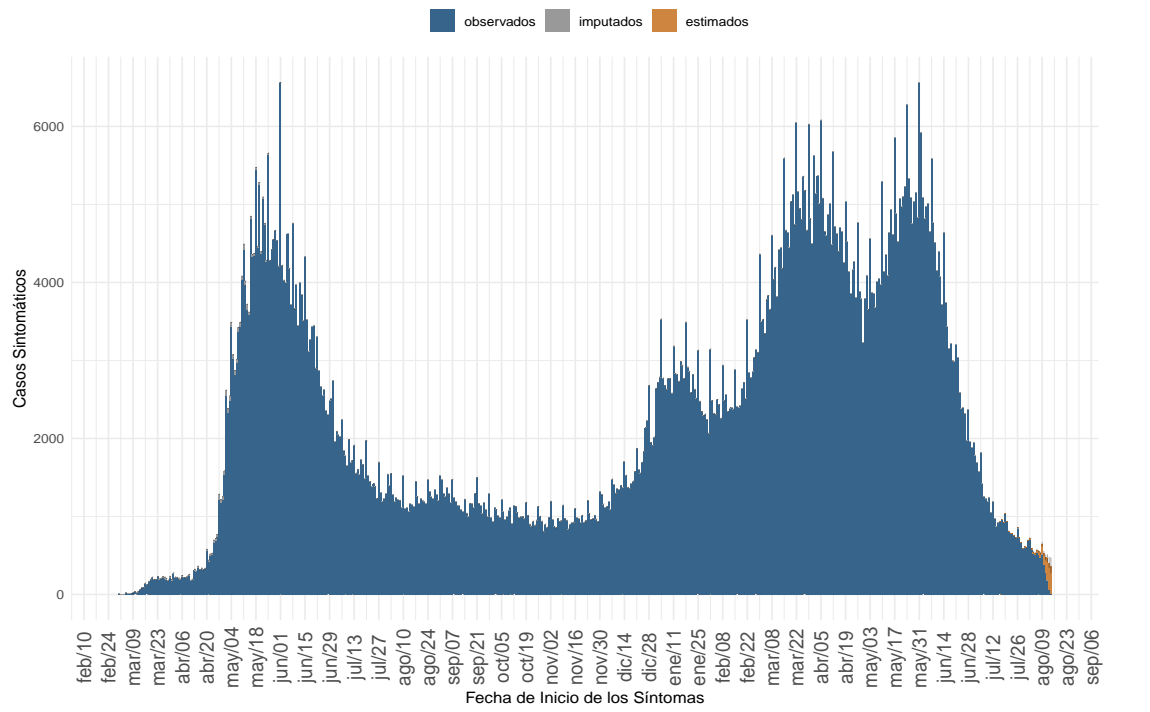

(a) Nacional

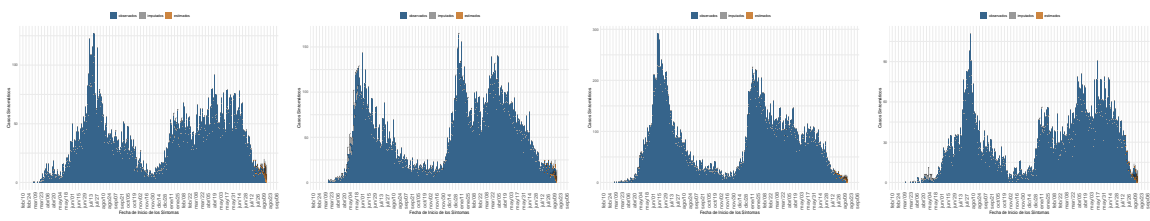

(b) Arica y Parinacota

(c) Tarapacá

(d) Antofagasta

(e) Atacama

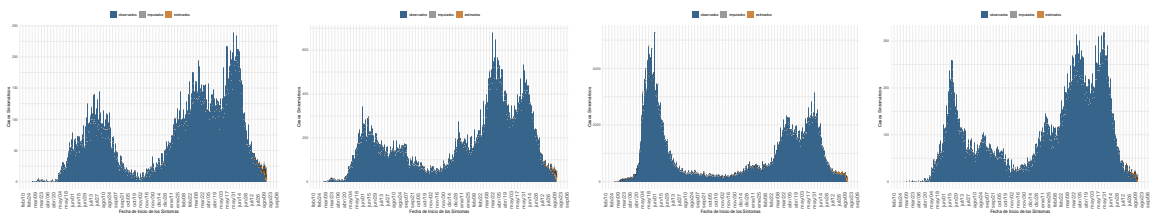

(f) Coquimbo

(g) Valparaíso

(h) Metropolitana

(i) Libertador Gral. B. O'Higgins

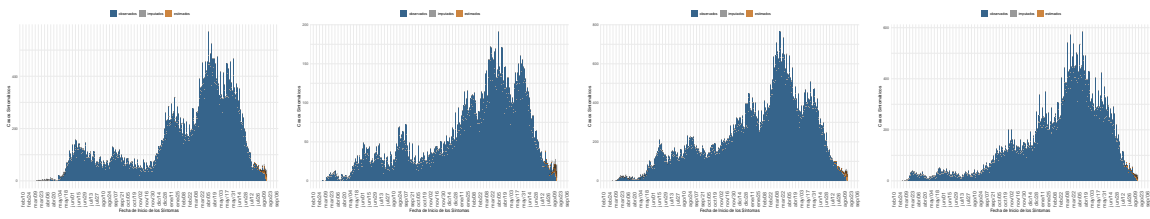

(j) Maule

(k) Ñuble

(l) Biobío

(m) La Araucanía

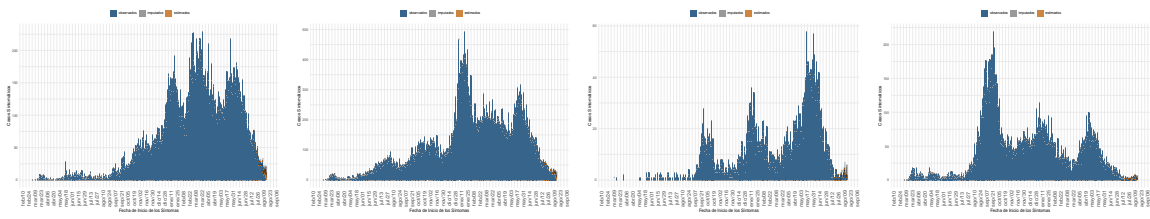

(n) Los Ríos

(ñ) Los Lagos

(o) Aysén

(p) Magallanes

Dada la resolución variable de la imagen vectorial, se recomienda ajustar mediante zoom para una mayor visualización de las figuras. Datos provisionales al 15-08-2021, en proceso de validación.

Fuente: Sistema de notificación EPIVIGILA, Dpto. de Epidemiología, MINSAL



Figura 5: Casos de COVID-19 confirmados y estimados; Número efectivo reproductivo diario, calculado sobre la base de los últimos 7 días, al 15-08-2021 .

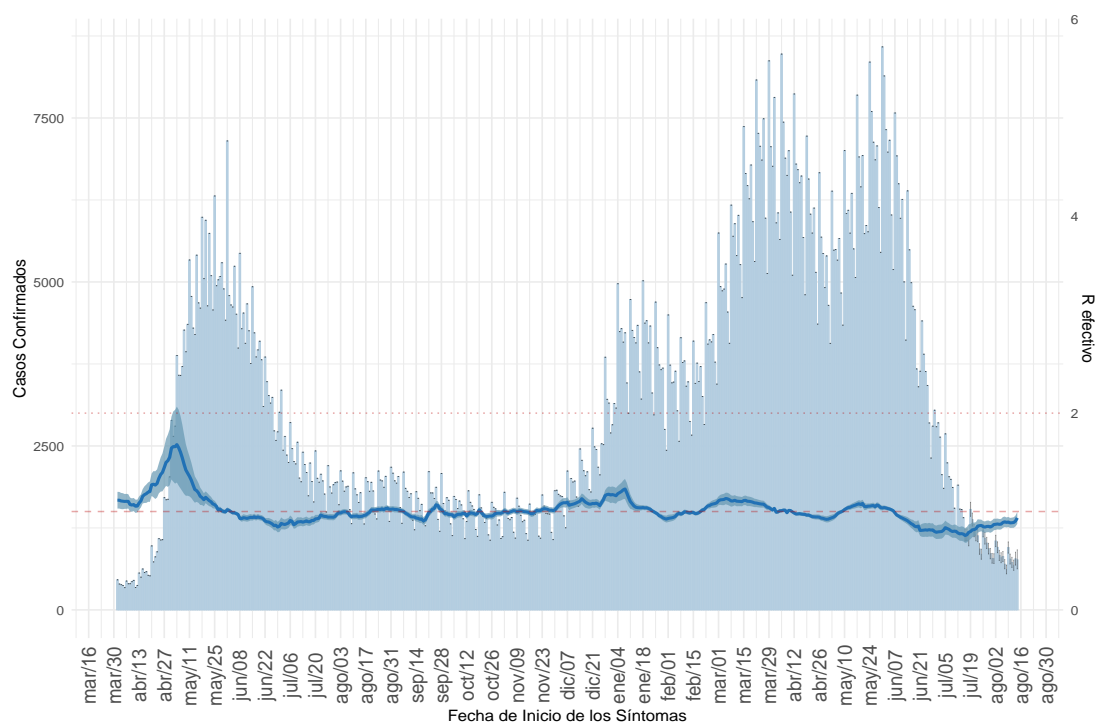

(a) Nacional

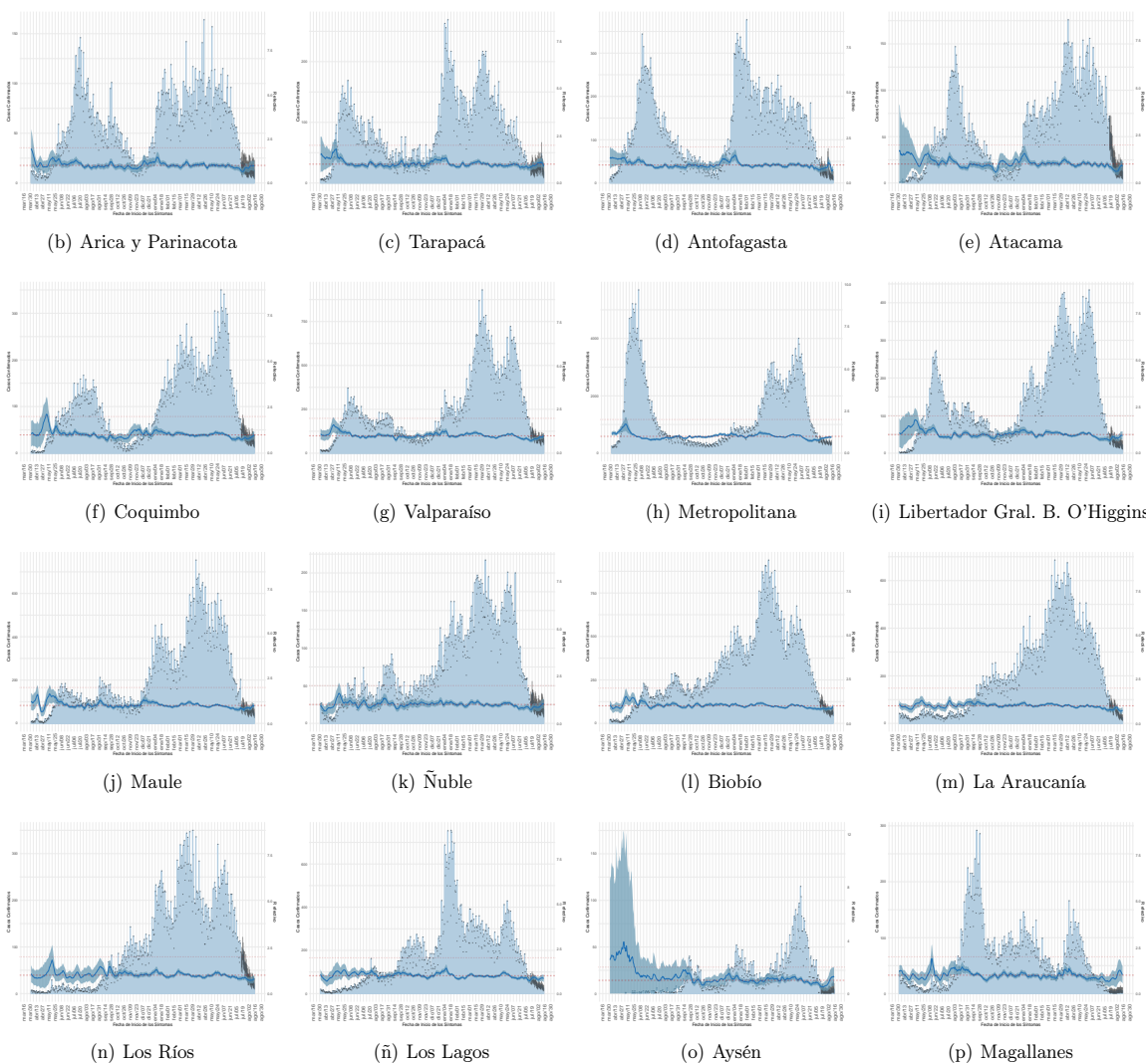

Dada la resolución variable de la imagen vectorial, se recomienda ajustar mediante zoom para una mayor visualización de las figuras. Datos provisionales al 15-08-2021 , en proceso de validación.

Detalles metodológicos en <https://www.icovidchile.cl/>

Fuente: Sistema de notificación EPIVIGILA, Dpto. de Epidemiología, MINSAL

Figura 6: Evolución de la tasa de incidencia por cada 100 mil habitantes, según grupo de edad al 15-08-2021.

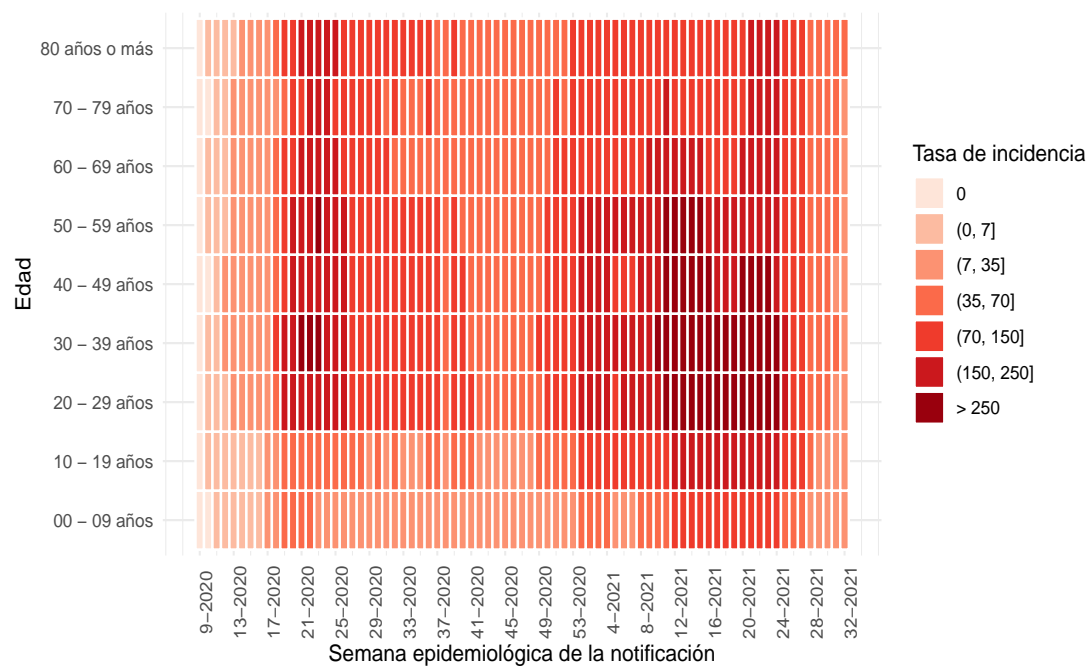

(a) Nacional

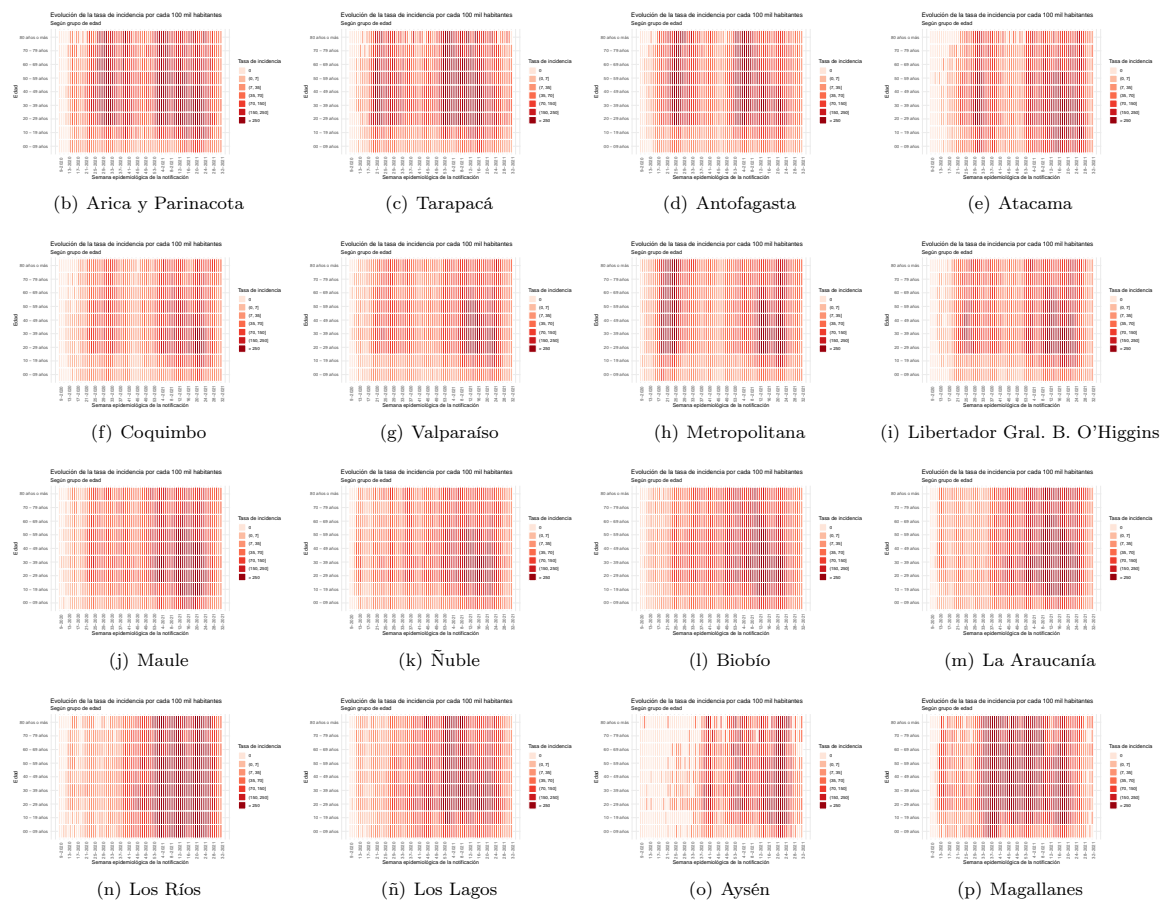

Dada la resolución variable de la imagen vectorial, se recomienda ajustar mediante zoom para una mayor visualización de las figuras

Figura 7: Capacidad de testeo nacional a través del tiempo. Chile, al 15-08-2021.

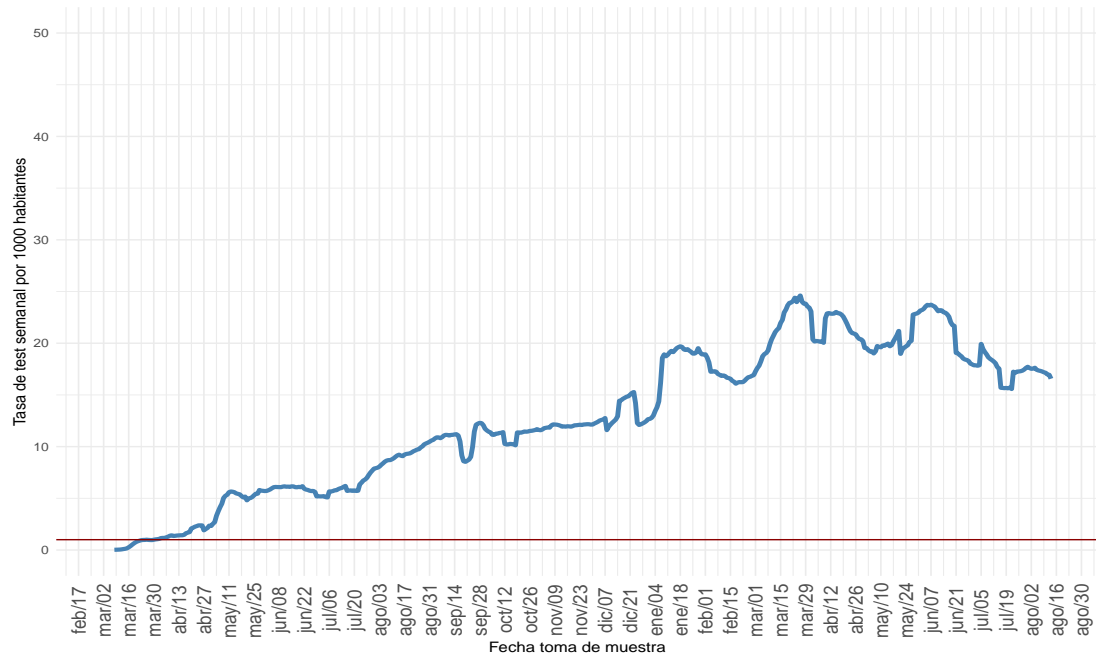

(a) Nacional

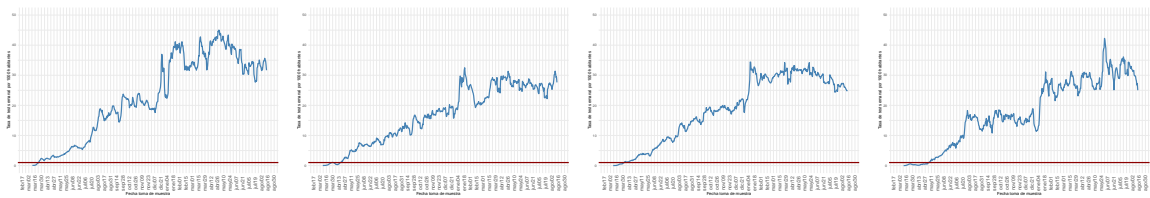

(b) Arica y Parinacota

(c) Tarapacá

(d) Antofagasta

(e) Atacama

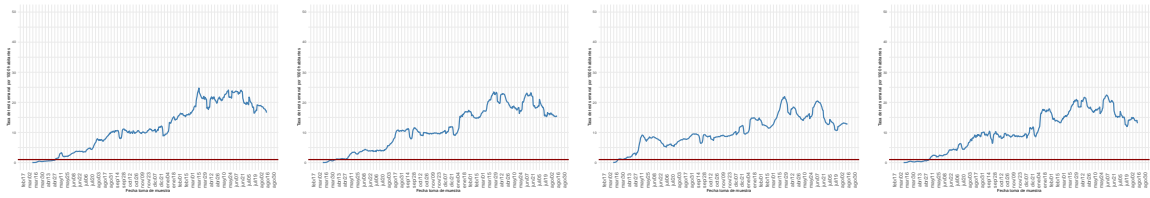

(f) Coquimbo

(g) Valparaíso

(h) Metropolitana

(i) Libertador Gral. B. O'Higgins

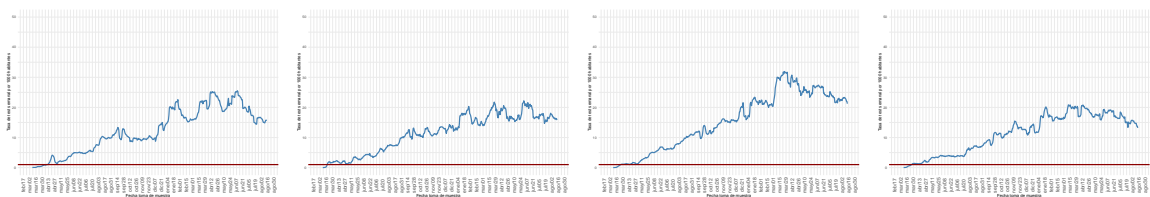

(j) Maule

(k) Ñuble

(l) Biobío

(m) La Araucanía

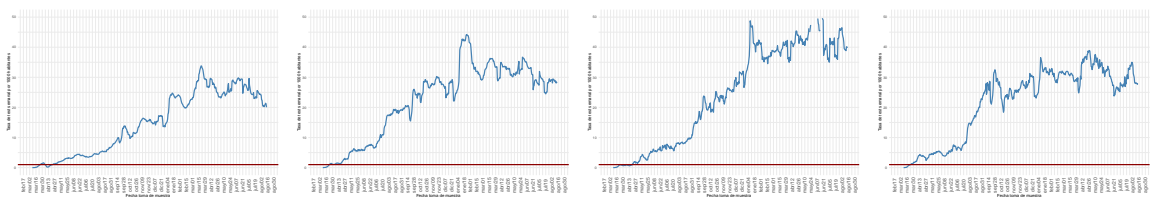

(n) Los Ríos

(ñ) Los Lagos

(o) Aysén

(p) Magallanes

Dada la resolución variable de la imagen vectorial, se recomienda ajustar mediante zoom para una mayor visualización de las figuras  
 Datos provisorios al 15-08-2021

Detalles metodológicos en <https://www.icovidchile.cl/>

Fuente: Sistema de notificación EPIVIGILA, Dpto. de Epidemiología, MINSAL

Figura 8: Proporción de exámenes positivos a lo largo del tiempo. Chile, al 15-08-2021.

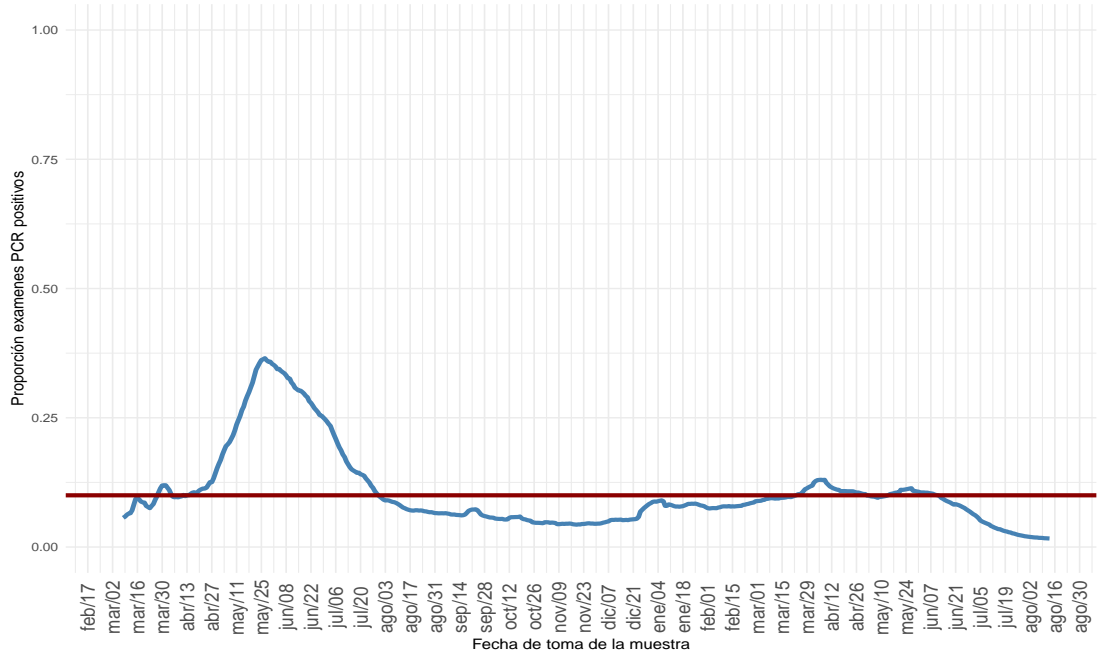

(a) Nacional

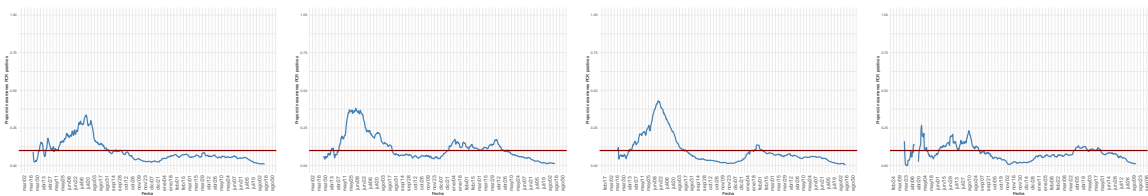

(b) Arica y Parinacota

(c) Tarapacá

(d) Antofagasta

(e) Atacama

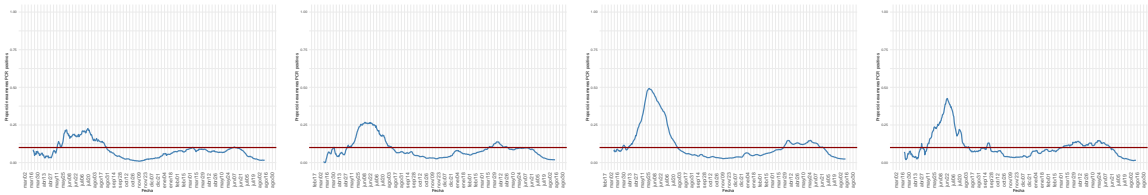

(f) Coquimbo

(g) Valparaíso

(h) Metropolitana

(i) Libertador Gral. B. O'Higgins

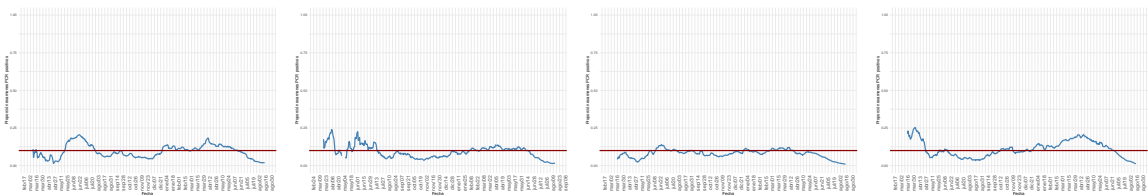

(j) Maule

(k) Ñuble

(l) Biobío

(m) La Araucanía

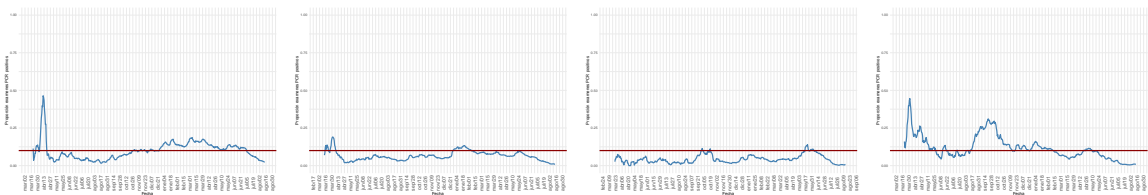

(n) Los Ríos

(ñ) Los Lagos

(o) Aysén

(p) Magallanes

Dada la resolución variable de la imagen vectorial, se recomienda ajustar mediante zoom para una mayor visualización de las figuras

Figura 9: Positividad de PCR para SARS-CoV-2 por rango etario a lo largo del tiempo, a nivel regional. Chile, al 15-08-2021 .

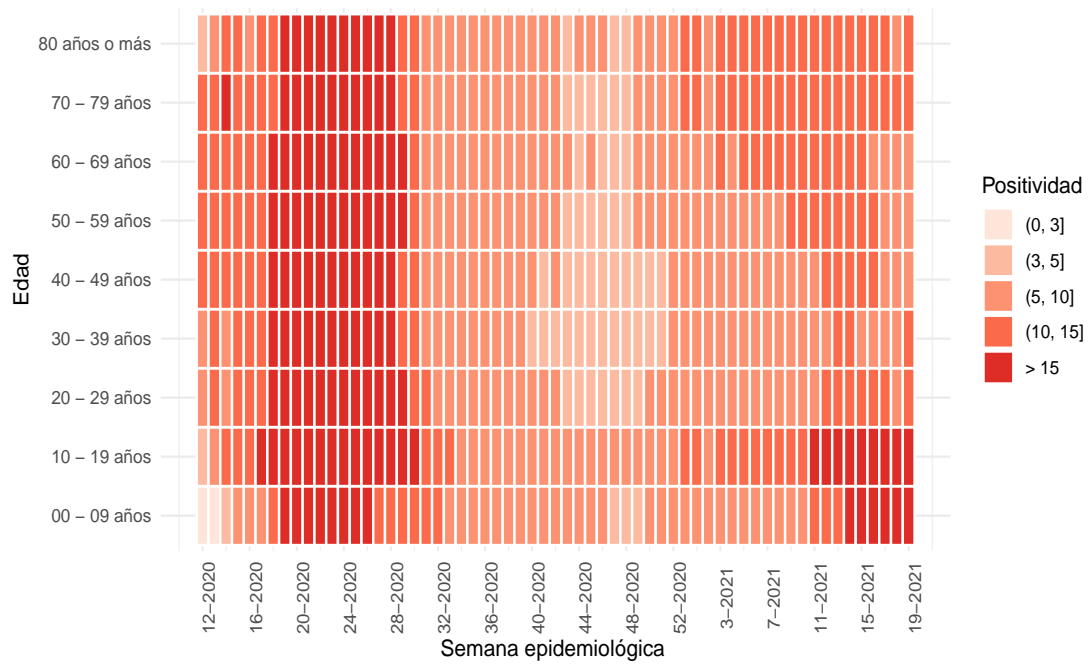

(a) Nacional

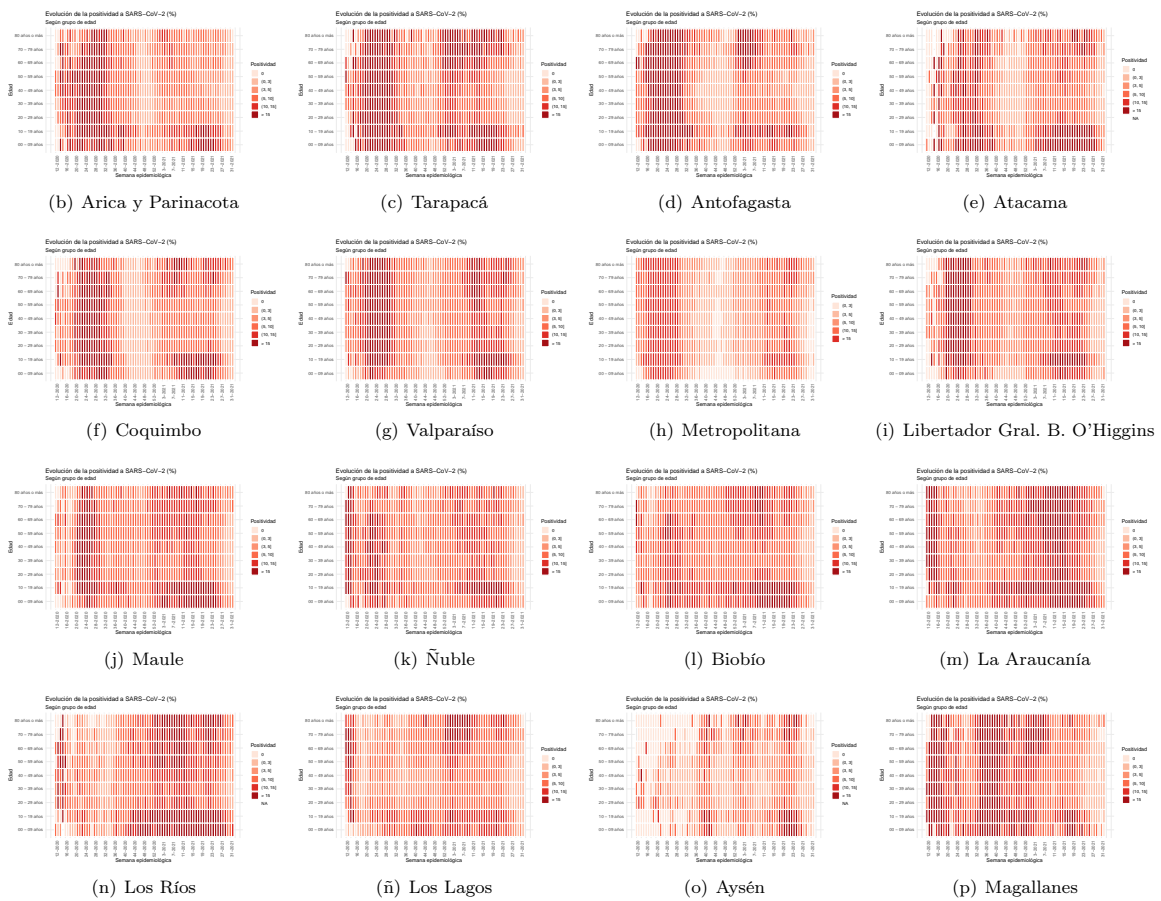

Dada la resolución variable de la imagen vectorial, se recomienda ajustar mediante zoom para una mayor visualización de las figuras  
 Datos provisorios al 15-08-2021

Fuente: Sistema de notificación EPIVIGILA, Dpto. de Epidemiología, MINSAL.

Figura 10: Capacidad de testeo según incidencia de casos activos. Chile, al 15-08-2021.

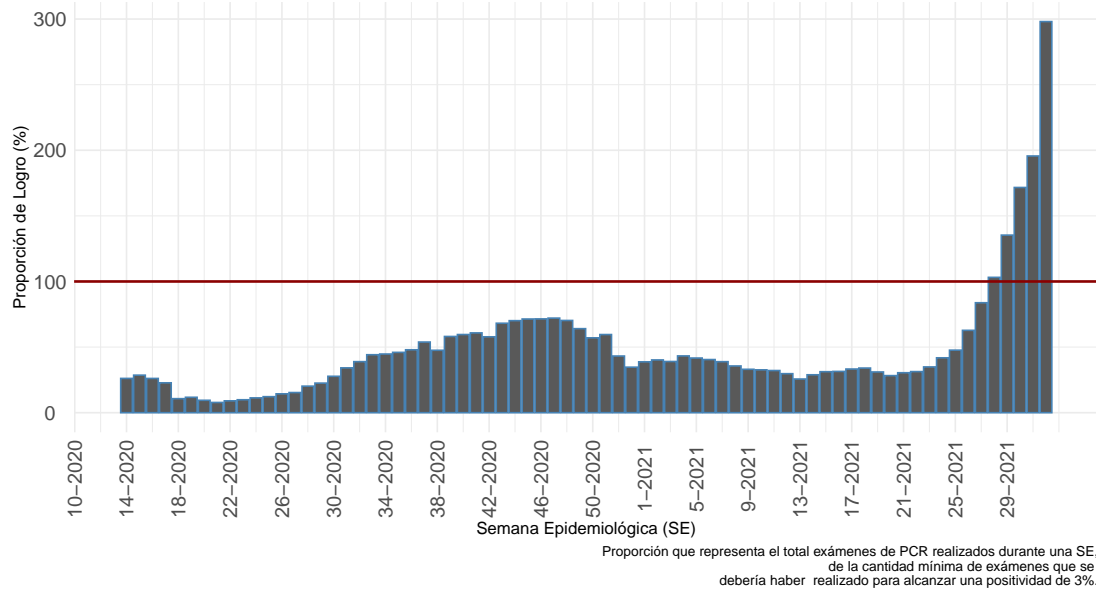

(a) Nacional

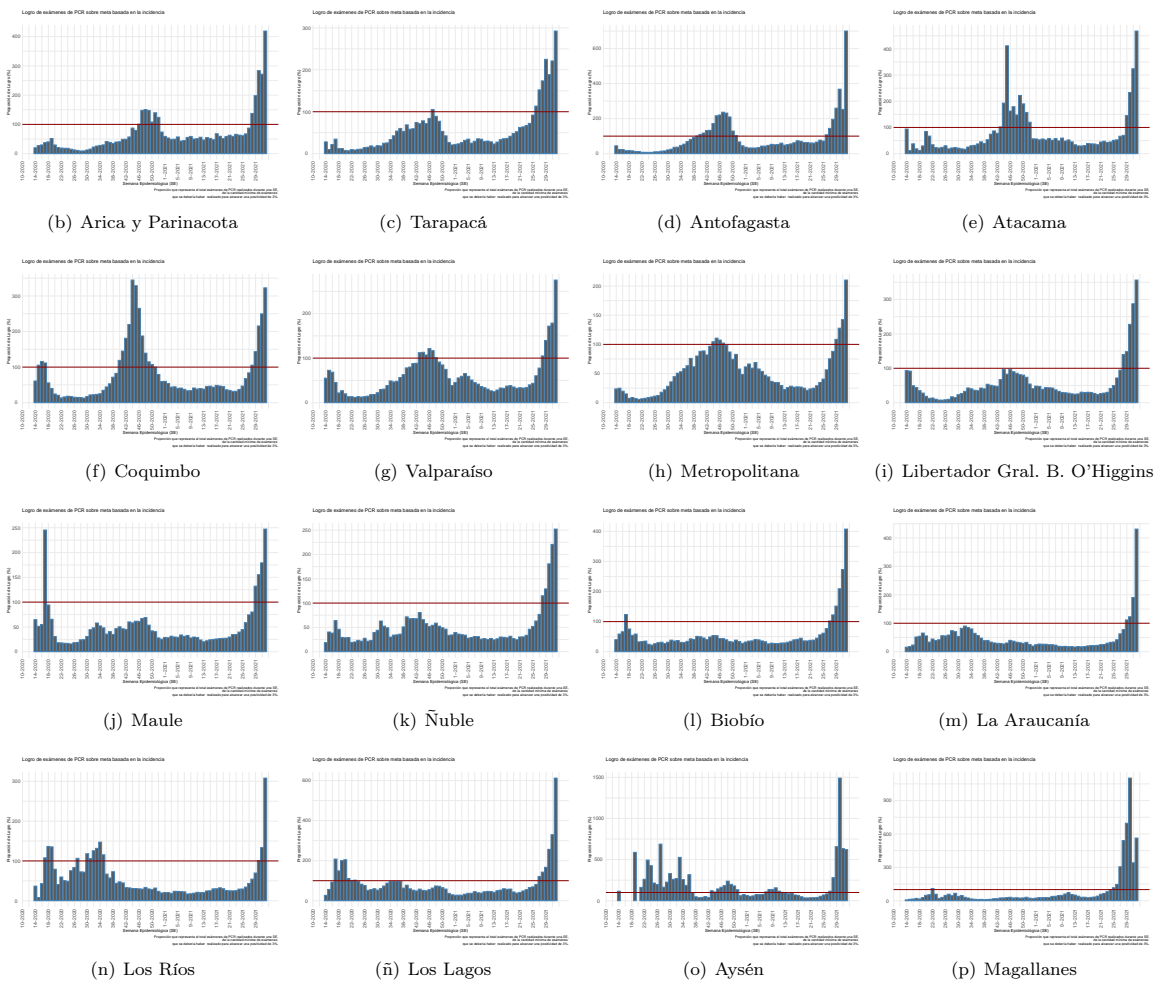

Dada la resolución variable de la imagen vectorial, se recomienda ajustar mediante zoom para una mayor visualización de las figuras  
 Datos provisorios al 15-08-2021

Detalles metodológicos en <https://www.icovidchile.cl/>

Fuente: Sistema de notificación EPIVIGILA, Dpto. de Epidemiología, MINSAL

Figura 11: Evolución del rezago diagnóstico a nivel nacional, a lo largo del tiempo. Chile, al 15-08-2021.

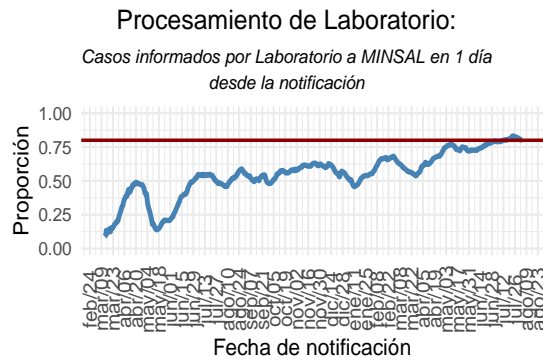
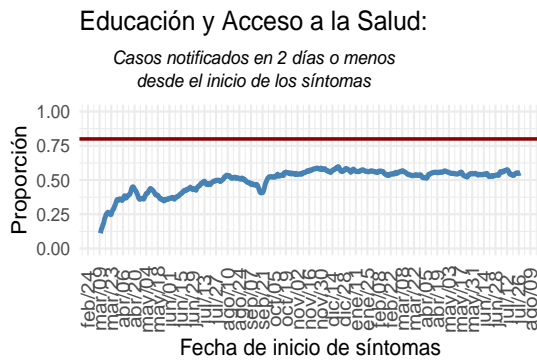
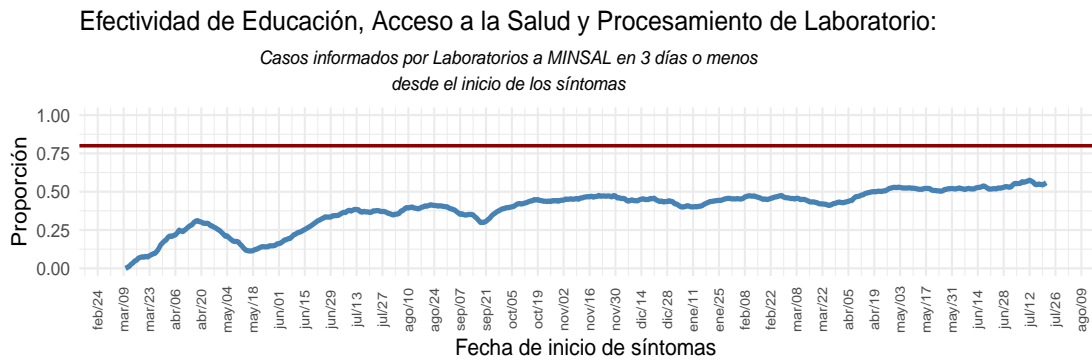

(a) Nacional



Dada la resolución variable de la imagen vectorial, se recomienda ajustar mediante zoom para una mayor visualización de las figuras  
 Datos provisorios al 15-08-2021  
 Detalles metodológicos en <https://www.icovidchile.cl/>  
 Fuente: Sistema de notificación EPIVIGILA, Dpto. de Epidemiología, MINSAL

Tabla 1: Número de casos y tasas de incidencia de COVID-19 según región de confirmación diagnóstica (acumulado). Chile, al 15 de agosto de 2021 .

Región de Chile	Población	Confirmados Notificados	Casos reportados por laboratorio	Probables	Confirmados y Probables correspondientes a BAC	% Confirmados y Probables correspondientes a BAC A	Confirmados y Probables correspondientes a Antígenos B	% Confirmados correspondientes a Antígenos B	Confirmados correspondientes a Sospecha reinfección C	% Confirmados correspondientes a Sospecha reinfección C	Total	Tasa incidencia acumulada	Casos Fallecidos**	Tasa mortalidad acumulada	Tasa Letalidad %
Arica y Parinacota	252.110	26.310	227	3.271	8.822	29,6	1.141	4,3	34	0,13	29.808	11.823,4	640	253,9	2,1
Tarapacá	382.773	39.923	866	9.518	11.207	22,3	678	1,7	50	0,12	50.307	13.142,8	904	236,2	1,8
Antofagasta	691.854	59.557	704	6.281	16.908	25,4	724	1,2	43	0,07	66.542	9.617,9	1.486	214,8	2,2
Atacama	314.709	26.846	100	1.538	12.249	43,0	847	3,1	34	0,13	28.484	9.050,9	448	142,4	1,6
Coquimbo	836.096	47.895	209	8.208	11.151	19,8	507	1,1	28	0,06	56.312	6.735,1	1.231	147,2	2,2
Valparaíso	1.960.170	120.585	1.108	47.412	30.285	17,9	2.504	2,1	71	0,06	169.105	8.627,1	4.481	228,6	2,6
Metropolitana	8.125.072	667.966	12.217	147.161	118.960	14,4	34.980	5,1	846	0,12	827.344	10.182,6	24.302	299,1	2,9
O'Higgins	991.063	67.532	304	14.052	16.158	19,7	1.871	2,8	51	0,08	81.888	8.262,6	2.034	205,2	2,5
Maule	1.131.939	100.467	68	10.006	35.855	32,4	7.869	7,8	64	0,06	110.541	9.765,6	2.201	194,4	2,0
Ñuble	511.551	35.576	41	9.712	10.328	22,8	773	2,2	49	0,14	45.329	8.861,1	802	156,8	1,8
Biobío	1.663.696	149.187	398	33.644	25.219	13,8	2.959	2,0	115	0,08	183.229	11.013,4	3.221	193,6	1,8
La Araucanía	1.014.343	97.417	23	11.069	26.932	24,8	5.550	5,7	82	0,08	108.509	10.697,5	1.979	195,1	1,8
Los Ríos	405.835	48.904	81	5.653	17.425	31,9	2.177	4,4	38	0,08	54.638	13.463,1	858	211,4	1,6
Los Lagos	891.440	87.953	114	15.291	39.206	37,9	1.062	1,2	75	0,09	103.358	11.594,5	1.700	190,7	1,6
Aisén	107.297	8.098	6	1.587	3.271	33,8	377	4,7	16	0,20	9.691	9.031,9	96	89,5	1,0
Magallanes	178.362	29.180	19	3.201	7.810	24,1	302	1,0	163	0,56	32.400	18.165,3	590	330,8	1,8
Desconocida*	—	—	51	1	—	—	—	—	—	—	52	—	2	—	3,8
<b>Total país</b>	<b>19.458.310</b>	<b>1.613.396</b>	<b>16.536</b>	<b>327.605</b>	<b>391.786</b>	<b>20,0</b>	<b>64.321</b>	<b>3,9</b>	<b>1.759</b>	<b>0,11</b>	<b>1.957.537</b>	<b>10.060,2</b>	<b>46.975</b>	<b>241,4</b>	<b>2,4</b>

\*Casos no notificados y que no registran región de toma de muestra, en proceso de validación.

\*\*Casos fallecidos totales debido a Covid-19 según región de residencia con y sin confirmación de laboratorio, según información proporcionada por DEIS-MINSAL con corte al 14-8-2021 . La serie de datos corresponde al Producto 61 descargable desde [https://github.com/MinCiencia/Datos-COVID19/blob/master/output/producto61/serie\\_fallecidos\\_comuna.csv](https://github.com/MinCiencia/Datos-COVID19/blob/master/output/producto61/serie_fallecidos_comuna.csv)

A: % Confirmados y Probables correspondientes a BAC = (Confirmados y Probables correspondientes a BAC/Total de casos acumulados)\*100

B: % Confirmados correspondientes a Antígenos = (Casos confirmados por Antígenos/(Confirmados Notificados + Casos reportados por laboratorio))\*100

C: % Confirmados correspondientes a Sospecha reinfección = (Casos confirmados con Sospecha de reinfección/(Confirmados Notificados + Casos reportados por laboratorio))\*100

BAC = búsqueda activa de casos.

Datos provisorios al 15-08-2021 .

Fuente: Ministerio de Salud.



Las siguientes cartografías entregan una visualización territorial de la distribución de la enfermedad por COVID-19 en el país. La Figura 12 (izquierda) lo expresa por medio del número de casos confirmados totales y la Figura 12 (derecha) lo hace mediante el cálculo de la tasa poblacional; es decir, la proporción que dicho número de casos representa en consideración del tamaño poblacional de la región específica. Este parámetro, permite comparar poblaciones de diferente tamaño, dado que la misma cantidad de casos en poblaciones diferentes no tienen la misma implicancia en términos de magnitud e impacto en la salud poblacional de cada comunidad.

Figura 12: Número de casos y tasa de casos COVID-19 confirmados por laboratorio. Chile, al 15-08-2021 .

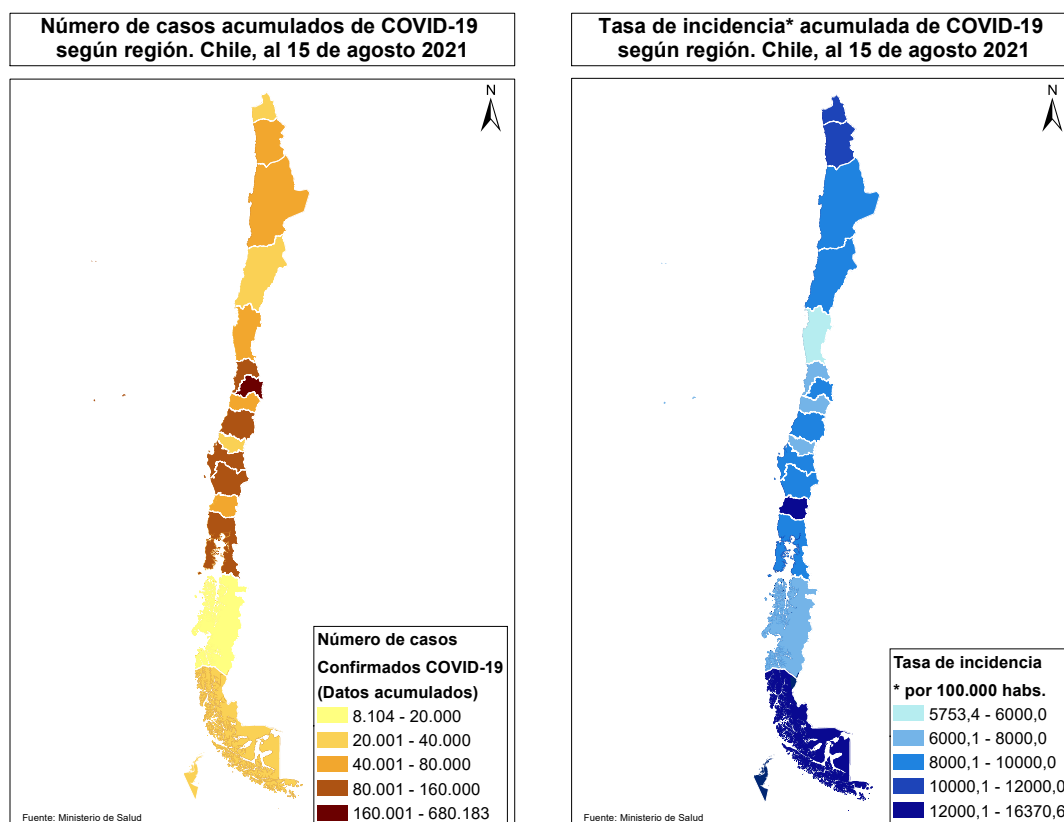

Datos provisorios al 15-08-2021  
Fuente: <https://www.gob.cl/coronavirus/cifrasoficiales/#reportes>

La Tabla 2 indica la cantidad de casos (número absoluto) notificados y tasa de incidencia de COVID-19 según sexo y grupo de edad. La Figura 13 ilustra esta cifra expresada solamente en cantidad de casos absolutos.

Tabla 2: Número de casos notificados y tasa de incidencia de casos confirmados y probables por COVID-19 y notificados según grupo de edad y sexo. Chile, al 15 de agosto de 2021 .

Grupo edad	Mujer			Hombre			Total		
	Nº	%	Tasa	Nº	%	Tasa	Nº	%	Tasa
00 - 04 años	21.445	2,2	3.673,0	23.806	2,5	3.925,0	45.251	2,3	3.801,4
05 - 09 años	25.035	2,6	3.976,8	25.947	2,7	3.974,3	50.982	2,6	3.975,6
10 - 14 años	35.278	3,6	5.677,0	33.502	3,5	5.203,4	68.780	3,5	5.436,0
15 - 19 años	56.294	5,8	9.088,0	50.206	5,2	7.837,0	106.500	5,5	8.452,0
20 - 24 años	92.503	9,5	13.025,5	87.319	9,1	11.912,4	179.822	9,3	12.460,1
25 - 29 años	116.015	11,9	14.291,2	114.472	11,9	13.670,7	230.487	11,9	13.976,1
30 - 34 años	110.138	11,3	14.012,8	114.718	11,9	14.158,7	224.856	11,6	14.086,9
35 - 39 años	89.201	9,1	12.565,5	93.616	9,7	12.906,3	182.817	9,4	12.737,7
40 - 44 años	76.442	7,8	11.380,1	78.305	8,1	11.595,8	154.747	8,0	11.488,2
45 - 49 años	74.634	7,6	11.655,0	73.987	7,7	11.722,5	148.621	7,7	11.688,5
50 - 54 años	69.789	7,1	11.195,1	67.960	7,1	11.307,1	137.749	7,1	11.250,1
55 - 59 años	64.046	6,5	10.844,0	63.309	6,6	11.409,9	127.355	6,6	11.118,1
60 - 64 años	47.620	4,9	9.186,6	47.993	5,0	10.188,9	95.613	4,9	9.663,8
65 - 69 años	31.924	3,3	7.327,3	31.400	3,3	8.286,7	63.324	3,3	7.773,6
70 - 74 años	23.226	2,4	7.273,7	21.873	2,3	8.282,9	45.099	2,3	7.730,5
75 - 79 años	17.398	1,8	7.328,9	15.309	1,6	8.678,8	32.707	1,7	7.904,3
80 y más años	27.390	2,8	7.818,7	17.947	1,9	9.132,5	45.337	2,3	8.290,8
<b>Total</b>	<b>978.378</b>	<b>100,0</b>	<b>9.923,5</b>	<b>961.669</b>	<b>100,0</b>	<b>10.018,3</b>	<b>1.940.047</b>	<b>100,0</b>	<b>9.970,3</b>

Datos provisorios al 15-08-2021

Fuente: Sistema de notificación EPIVIGILA, Dpto. de Epidemiología, MINSAL.

Figura 13: Distribución del número de casos por COVID-19 notificados (confirmados y probables) según grupo de edad y sexo. Chile, al 15-08-2021 .

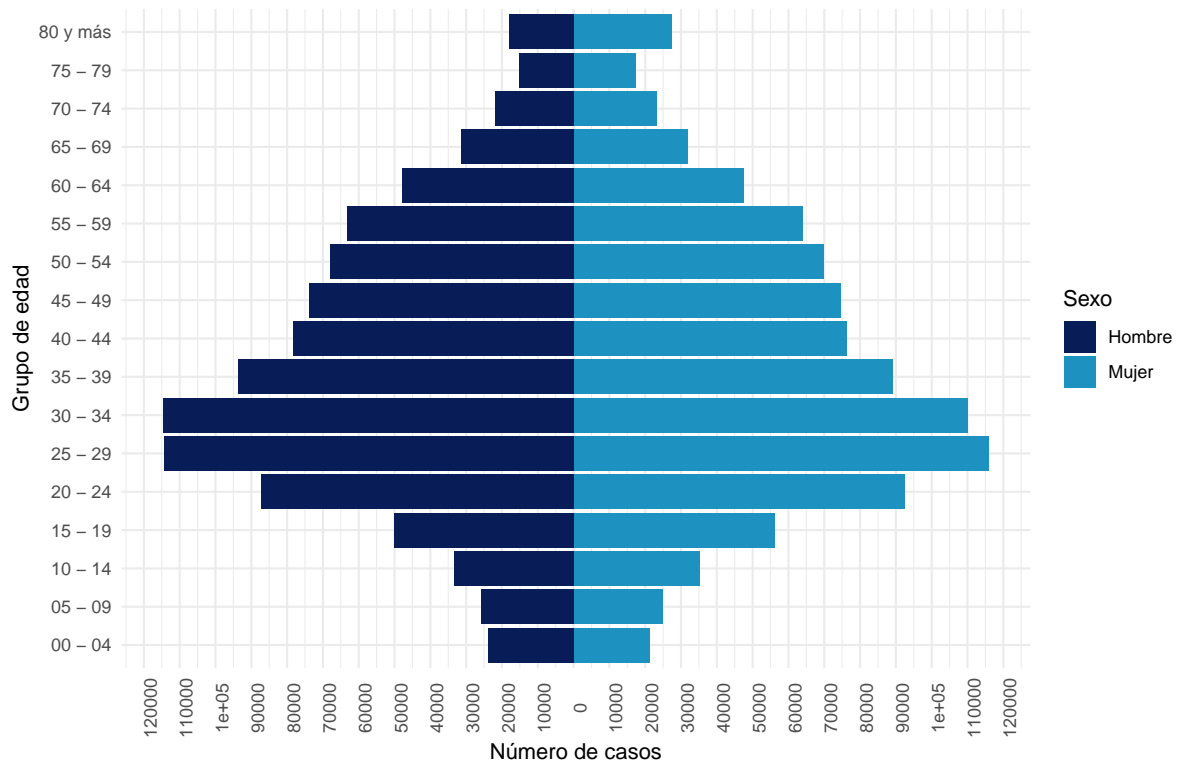

Datos provisorios al 15-08-2021  
 La serie de datos corresponde al Producto 16 descargable desde <https://github.com/MinCiencia/Datos-COVID19/tree/master/output/producto16>  
 Fuente: Sistema de notificación EPIVIGILA, Dpto. de Epidemiología, MINSAL.

Figura 14: Casos por COVID-19 notificados (confirmados y probables) con antecedentes de hospitalización (A) o no (B) según presentación de signos y síntomas. Chile, al 15-08-2021 .

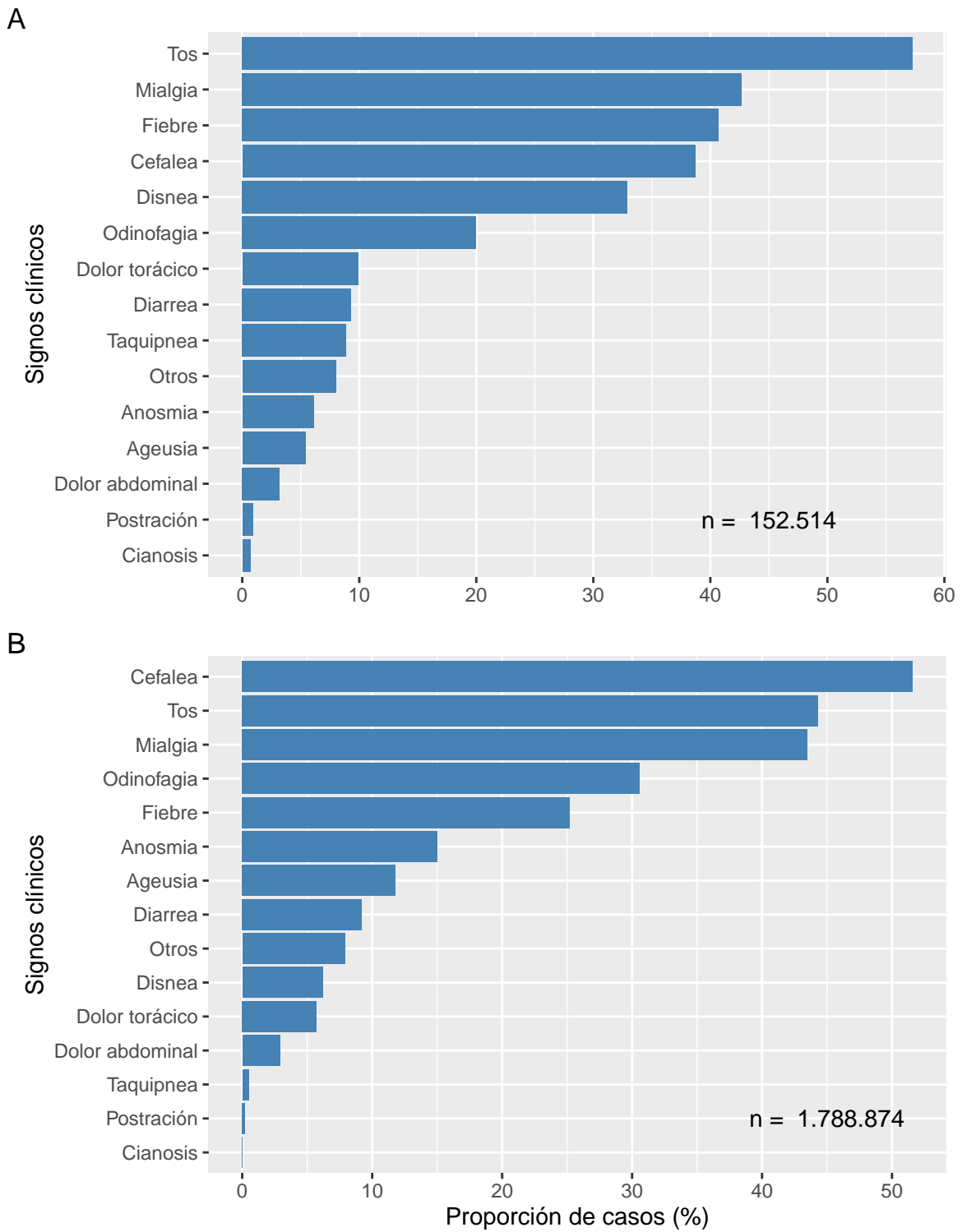

Datos provisionales al 15-08-2021  
Fuente: Sistema de notificación EPIVIGILA, Dpto. de Epidemiología, MINSAL.

Figura 15: Proporción de casos por COVID-19 notificados (confirmados y probables) con antecedentes de hospitalización (A) o no (B) según presencia de comorbilidades. Chile, al 15-08-2021 .

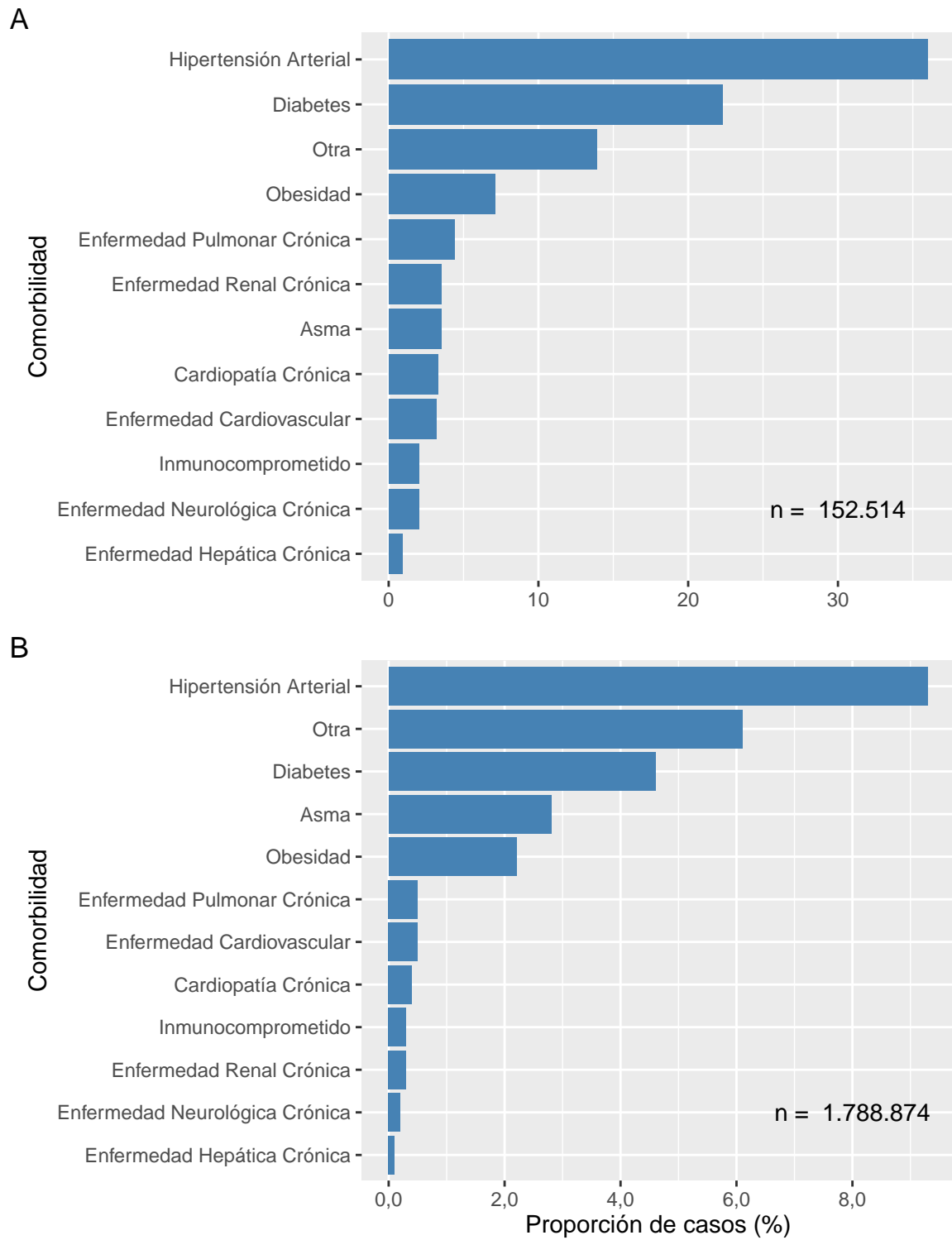

Datos provisionales al 15-08-2021  
Fuente: Sistema de notificación EPIVIGILA, Dpto. de Epidemiología, MINSAL.

La Tabla 3 indica la cantidad de casos notificados hospitalizados y tasa de incidencia de COVID-19 según sexo y grupo de edad. La Figura 16 ilustra las tasas de incidencia.

Tabla 3: Número y tasas de casos por COVID-19 notificados (confirmados y probables) hospitalizados por grupo de edad y sexo. Chile, al 15 de agosto de 2021 .

Grupos de edad (años)	Mujer		Hombre		Total	
	Nº	Tasa	Nº	Tasa	Nº	Tasa
<5	745	127,6	848	139,8	1.593	133,8
05-17	1.138	70,5	1.057	63,2	2.195	66,8
18-49	22.166	483,3	26.529	567,1	48.695	525,6
50-59	11.704	964,1	18.115	1.567,2	29.819	1.258,2
60-69	12.318	1.291,1	17.636	2.074,9	29.954	1.660,4
70-79	10.272	1.845,1	13.031	2.958,4	23.303	2.336,9
80 y +	8.602	2.455,5	7.916	4.028,1	16.518	3.020,7
<b>Total</b>	<b>66.945</b>	<b>679,0</b>	<b>85.132</b>	<b>886,9</b>	<b>152.077</b>	<b>781,6</b>

Datos provisorios al 15-08-2021

Tasa de hospitalización por cien mil habitantes.

Fuente: Sistema de notificación EPIVIGILA, Dpto. de Epidemiología, MINSAL.

Figura 16: Tasas de casos por COVID-19 notificados (confirmados y probables) hospitalizados por grupo de edad y sexo. Chile, al 15-08-2021 .

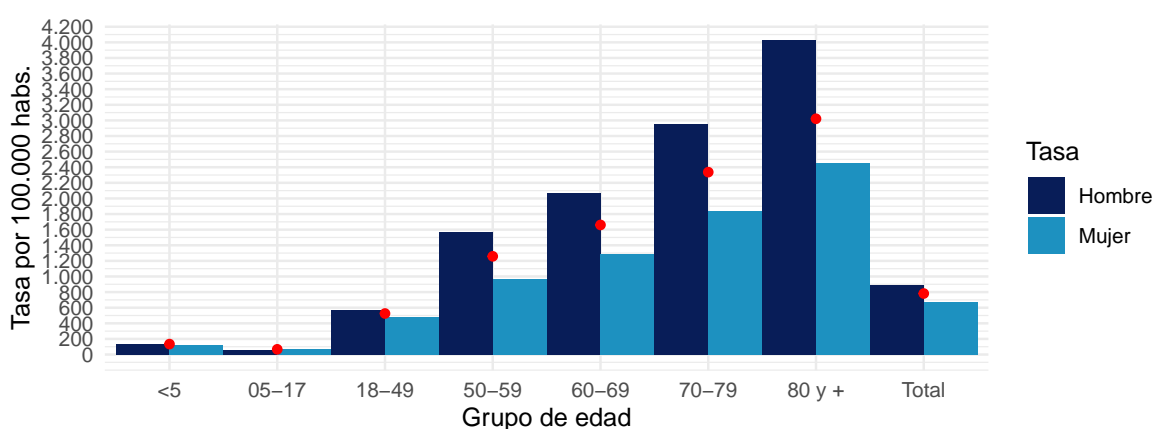

Datos provisorios al 15-08-2021

Puntos rojos indican las tasas totales por grupo de edad.

Tasa de hospitalización por cien mil habitantes

Fuente: Sistema de notificación EPIVIGILA, Dpto. de Epidemiología, MINSAL.

## 4.2. PARTE 2: SITUACIÓN NACIONAL SEGÚN REGIÓN DE RESIDENCIA

A continuación, la Tabla 4 indica la cantidad de casos y tasa de incidencia de COVID-19 según región de residencia del total de los casos de COVID-19 acumulados (confirmados y probables)

Tabla 4: Número de casos y tasa de incidencia de casos COVID-19 según región de residencia. Chile, al 15-08-2021 .

Región de Chile	Población	Casos Acumulados		Casos Activos	
		Nº	Tasa de Incidencia	Nº	Tasa de Incidencia
Arica y Parinacota	252.110	30.079	11.930,9	122	48,4
Tarapacá	382.773	49.895	13.035,1	288	75,2
Antofagasta	691.854	65.611	9.483,4	126	18,2
Atacama	314.709	28.544	9.070,0	117	37,2
Coquimbo	836.096	56.989	6.816,1	239	28,6
Valparaíso	1.960.170	170.969	8.722,2	748	38,2
Metropolitana	8.125.072	823.778	10.138,7	3.518	43,3
O'Higgins	991.063	82.828	8.357,5	205	20,7
Maule	1.131.939	110.766	9.785,5	468	41,3
Ñuble	511.551	45.752	8.943,8	190	37,1
Biobío	1.663.696	183.650	11.038,7	595	35,8
La Araucanía	1.014.343	108.637	10.710,1	235	23,2
Los Ríos	405.835	55.094	13.575,5	210	51,7
Los Lagos	891.440	102.653	11.515,4	301	33,8
Aisén	107.297	9.635	8.979,7	32	29,8
Magallanes	178.362	32.605	18.280,2	64	35,9
Desconocido	—	52	0,0	0	0,0
<b>Total</b>	<b>19.458.310</b>	<b>1.957.537</b>	<b>10.060,2</b>	<b>7.458</b>	<b>38,3</b>

Datos provisorios al 15-08-2021

Tasa de incidencia por 100.000 habitantes.

Fuente: Sistema de notificación EPIVIGILA, Dpto. de Epidemiología, MINSAL.

A continuación, se presentan indicadores descriptivos (frecuencias absolutas y tasas) para casos de COVID-19 (confirmados y probables). Los casos con confirmación de laboratorio se presentan según fecha de inicio de síntomas (para casos sintomáticos), notificación (para casos asintomáticos) o toma de muestra (para casos reportados por laboratorio). Los casos probables se presentan según fecha de inicio de síntomas, por región y comuna de residencia.

La serie de datos comunales según semana epidemiológica de inicio de síntomas corresponde al Producto 15 descargable desde <https://github.com/MinCiencia/Datos-COVID19/tree/master/output/producto15>

Figura 17: Comunas (30) con mayor número de casos COVID-19 acumulados (A) y casos activos (B). Chile, al 15-08-2021 .

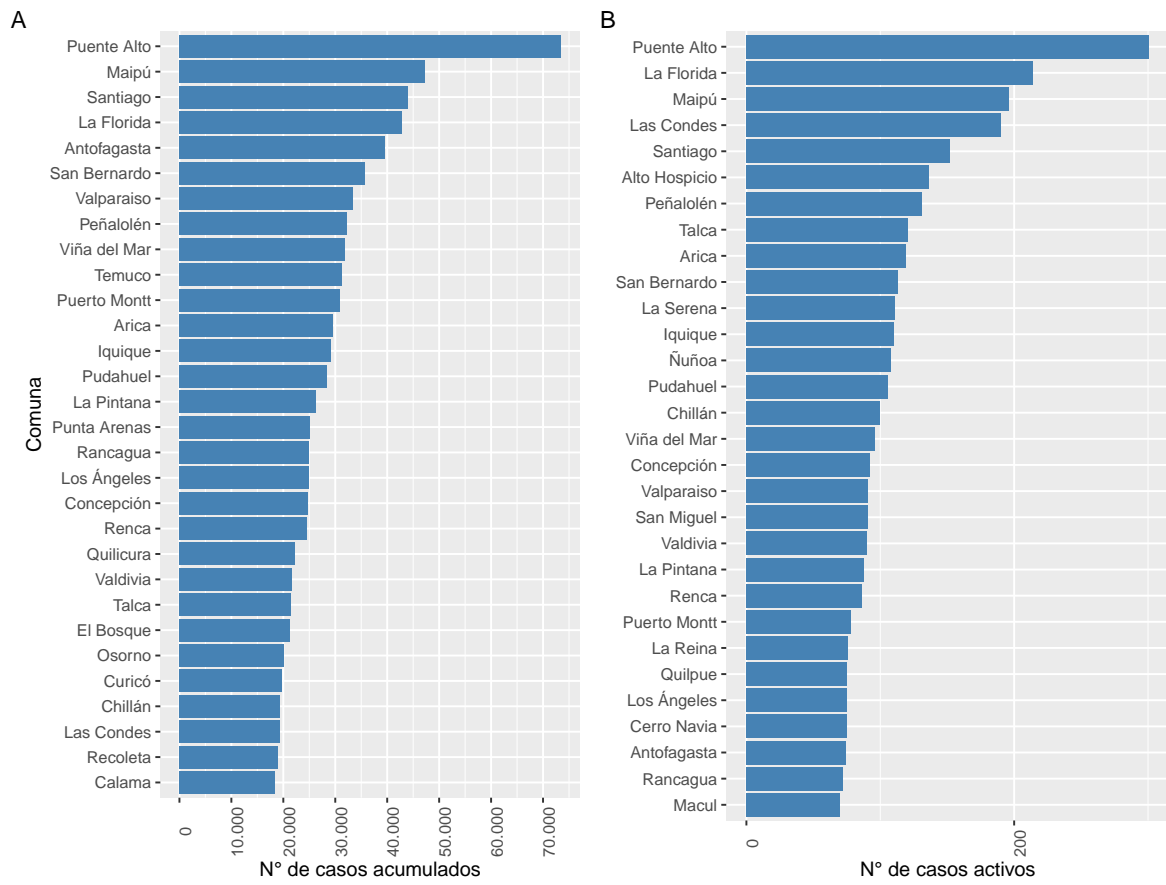

Datos provisionarios al 15-08-2021

Fuente: Sistema de notificación EPIVIGILA, Dpto. de Epidemiología, MINSAL.



Figura 18: Casos de COVID-19 confirmados (notificados y no notificados) y probables según fecha de inicio de síntomas o toma de muestra (A) y fallecidos confirmados (notificados y no notificados) y probables según fecha de inicio de síntomas o toma de muestra (B). Chile, al 15-08-2021 .

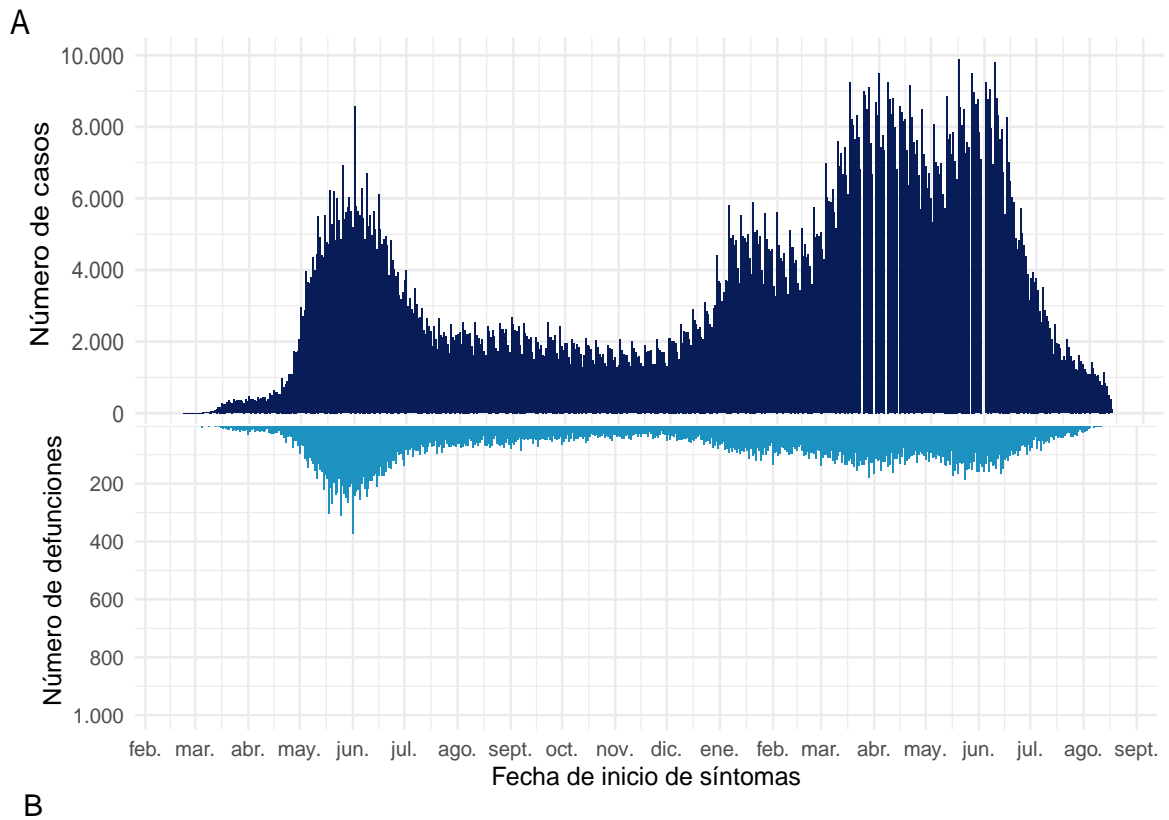

Datos provisionales al 15-08-2021

Fuente: Sistema de notificación EPIVIGILA, Dpto. de Epidemiología, MINSAL.

#### 4.2.1. Arica y Parinacota

Tabla 5: Resumen de indicadores comunales y casos de COVID-19 según semana epidemiológica por fecha de inicio de síntomas, notificación o toma de muestra y comuna de residencia. Región de Arica y Parinacota, al 15-08-2021 .

Comunas	Población	Casos Acumulados		Casos Actuales		Casos Activos	
		Nº	Tasa de Incidencia	Nº	Tasa de Incidencia	Nº	Tasa de Incidencia
Arica	247.552	29.493	11.913,9	119	48,1	119	48,1
Camarones	1.233	69	5.596,1	0	0,0	0	0,0
General Lagos	810	87	10.740,7	0	0,0	0	0,0
Putre	2.515	201	7.992,0	3	119,3	3	119,3
Desconocido	—	229	0,0	0	0,0	0	0,0
<b>Total</b>	252.110	30.079	11.930,9	122	48,4	122	48,4

Datos provisorios al 15-08-2021

\*Se contabilizan todos los casos con información completa de comuna de residencia y semana epidemiológica de inicio de síntomas (o de notificación en casos asintomáticos). Datos faltantes se excluyen del análisis. Dado que en la mayoría de los casos los síntomas anteceden la confirmación diagnóstica, los casos presentados en semanas epidemiológicas anteriores pueden aumentar en base a fecha de inicio de síntomas. Los casos desconocidos son reportados en base a la región de notificación o de toma de muestra, y no necesariamente residen en ella.

Tasa de incidencia por 100.000 habitantes.

Fuente: Sistema de notificación EPIVIGILA, Dpto. de Epidemiología, MINSAL.

Figura 19: Curva epidémica de casos COVID-19 según comuna de residencia, región de Arica y Parinacota, al 15-08-2021 (casos activos en azul oscuro).

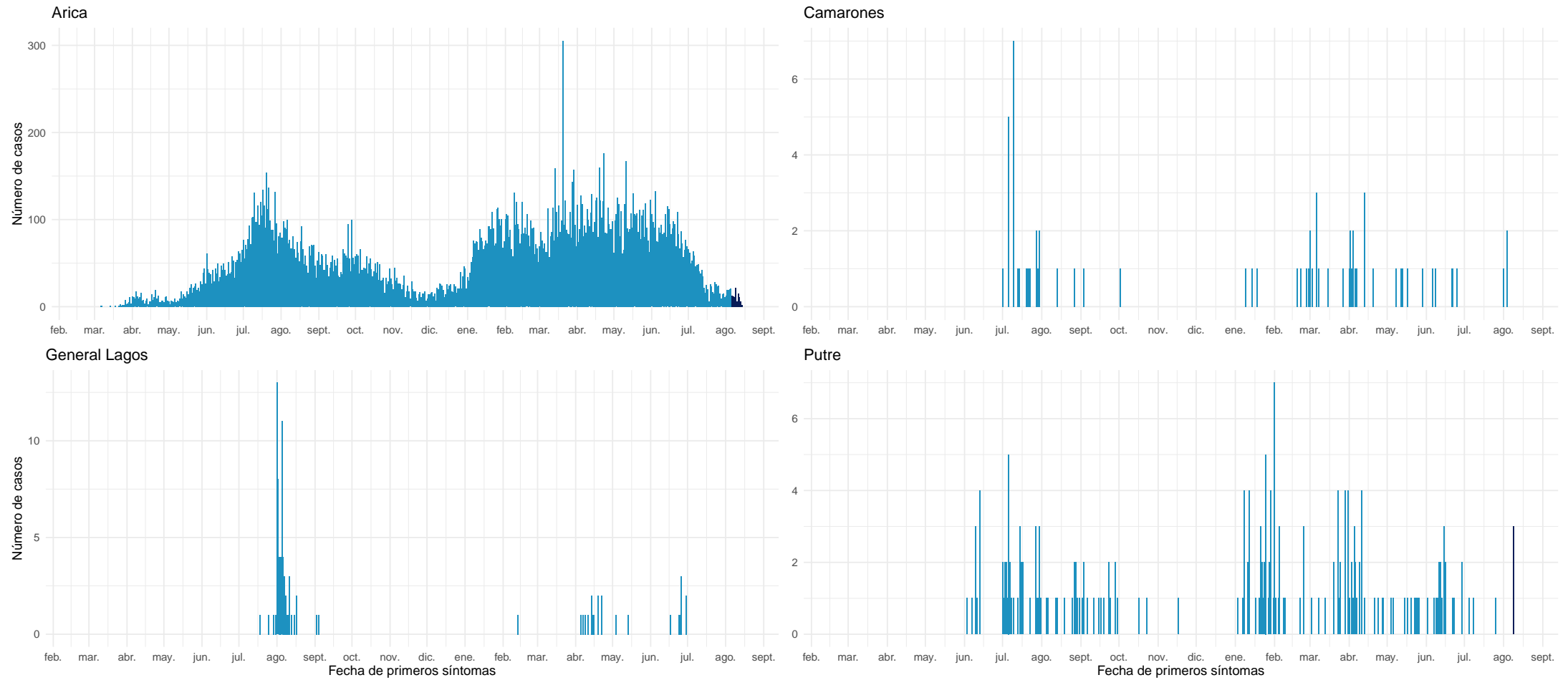

Datos provisorios al 15-08-2021

Fuente: Sistema de notificación EPIVIGILA, Dpto. de Epidemiología, MINSAL.

#### 4.2.2. Tarapacá

Tabla 6: Resumen de indicadores comunales y casos de COVID-19 según semana epidemiológica por fecha de inicio de síntomas, notificación o toma de muestra y comuna de residencia. Región de Tarapacá, al 15-08-2021 .

Comunas	Población	Casos Acumulados		Casos Actuales		Casos Activos	
		Nº	Tasa de Incidencia	Nº	Tasa de Incidencia	Nº	Tasa de Incidencia
Alto Hospicio	129.999	15.601	12.000,9	136	104,6	136	104,6
Camiña	1.375	222	16.145,5	1	72,7	1	72,7
Colchane	1.583	146	9.223,0	1	63,2	1	63,2
Huara	3.000	459	15.300,0	4	133,3	4	133,3
Iquique	223.463	29.238	13.084,0	110	49,2	110	49,2
Pica	5.958	1.007	16.901,6	5	83,9	5	83,9
Pozo Almonte	17.395	2.295	13.193,4	24	138,0	24	138,0
Desconocido	—	927	0,0	7	0,0	7	0,0
<b>Total</b>	<b>382.773</b>	<b>49.895</b>	<b>13.035,1</b>	<b>288</b>	<b>75,2</b>	<b>288</b>	<b>75,2</b>

Datos provisorios al 15-08-2021

\*Se contabilizan todos los casos con información completa de comuna de residencia y semana epidemiológica de inicio de síntomas (o de notificación en casos asintomáticos). Datos faltantes se excluyen del análisis. Dado que en la mayoría de los casos los síntomas anteceden la confirmación diagnóstica, los casos presentados en semanas epidemiológicas anteriores pueden aumentar en base a fecha de inicio de síntomas. Los casos desconocidos son reportados en base a la región de notificación o de toma de muestra, y no necesariamente residen en ella.

Tasa de incidencia por 100.000 habitantes.

Fuente: Sistema de notificación EPIVIGILA, Dpto. de Epidemiología, MINSAL.

Figura 20: Curva epidémica de casos COVID-19 según comuna de residencia, región de Tarapacá, al 15-08-2021 (casos activos en azul oscuro).

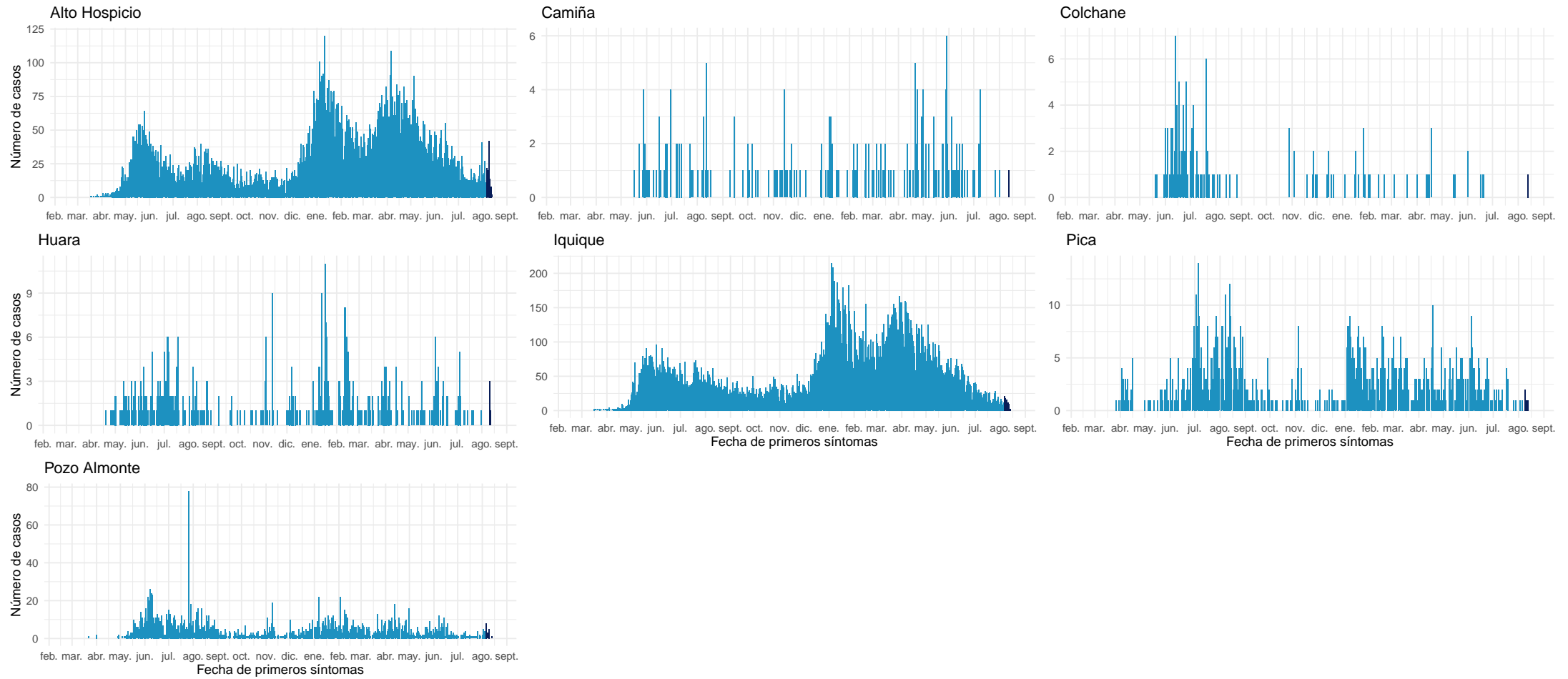

Datos provisionarios al 15-08-2021

Fuente: Sistema de notificación EPIVIGILA, Dpto. de Epidemiología, MINSAL.

### 4.2.3. Antofagasta

Tabla 7: Resumen de indicadores comunales y casos de COVID-19 según semana epidemiológica por fecha de inicio de síntomas, notificación o toma de muestra y comuna de residencia. Región de Antofagasta, al 15-08-2021 .

Comunas	Población	Casos Acumulados		Casos Actuales		Casos Activos	
		Nº	Tasa de Incidencia	Nº	Tasa de Incidencia	Nº	Tasa de Incidencia
Antofagasta	425.725	39.494	9.276,9	74	17,4	74	17,4
Calama	190.336	18.408	9.671,3	27	14,2	27	14,2
Maria Elena	6.814	703	10.317,0	0	0,0	0	0,0
Mejillones	14.776	1.939	13.122,6	1	6,8	1	6,8
Ollagüe	287	38	13.240,4	0	0,0	0	0,0
San Pedro de Atacama	10.434	1.140	10.925,8	6	57,5	6	57,5
Sierra Gorda	1.746	166	9.507,4	0	0,0	0	0,0
Taltal	13.657	933	6.831,7	4	29,3	4	29,3
Tocopilla	28.079	2.030	7.229,6	5	17,8	5	17,8
Desconocido	—	760	0,0	9	0,0	9	0,0
<b>Total</b>	691.854	65.611	9.483,4	126	18,2	126	18,2

Datos provisorios al 15-08-2021

\*Se contabilizan todos los casos con información completa de comuna de residencia y semana epidemiológica de inicio de síntomas (o de notificación en casos asintomáticos). Datos faltantes se excluyen del análisis. Dado que en la mayoría de los casos los síntomas anteceden la confirmación diagnóstica, los casos presentados en semanas epidemiológicas anteriores pueden aumentar en base a fecha de inicio de síntomas. Los casos desconocidos son reportados en base a la región de notificación o de toma de muestra, y no necesariamente residen en ella.

Tasa de incidencia por 100.000 habitantes.

Fuente: Sistema de notificación EPIVIGILA, Dpto. de Epidemiología, MINSAL.

Figura 21: Curva epidémica de casos COVID-19 según comuna de residencia, región de Antofagasta, al 15-08-2021 (casos activos en azul oscuro).

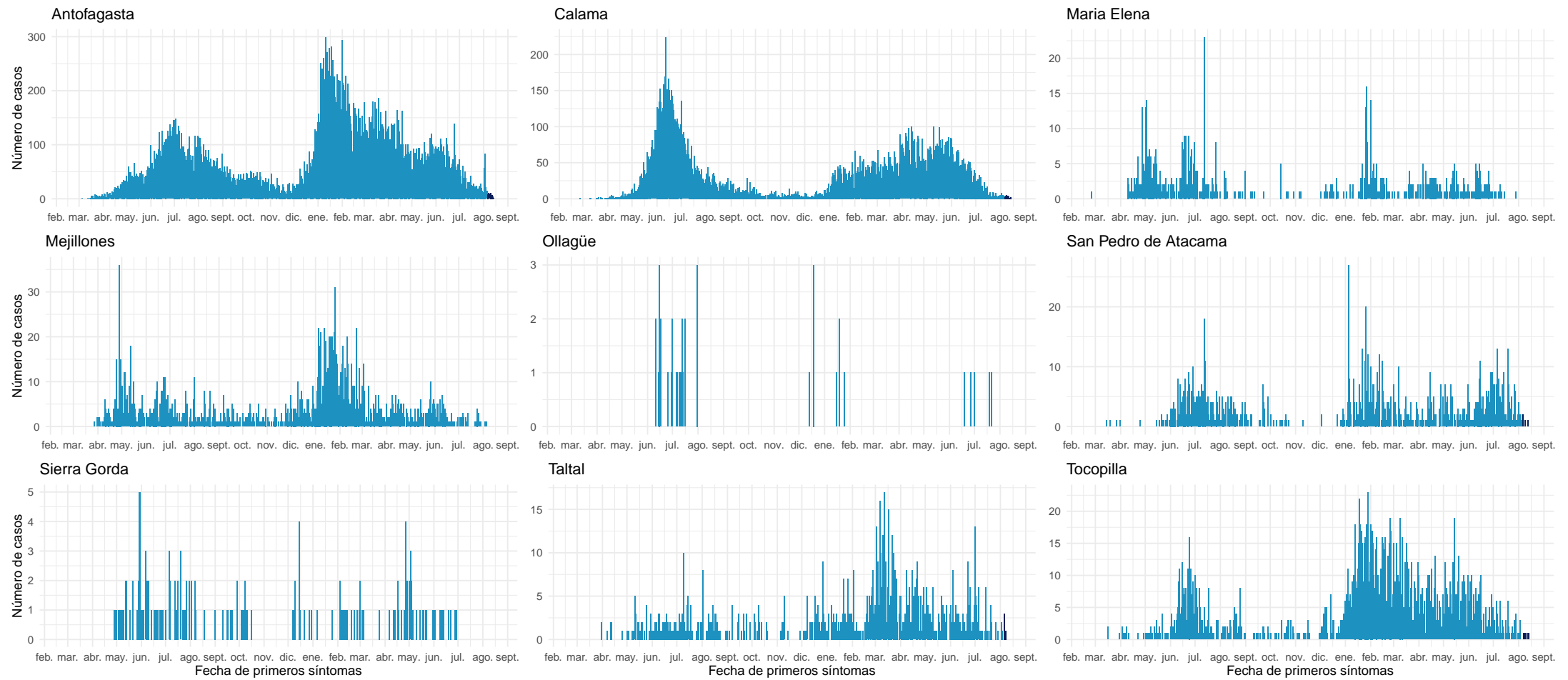

Datos provisorios al 15-08-2021

Fuente: Sistema de notificación EPIVIGILA, Dpto. de Epidemiología, MINSAL.

#### 4.2.4. Atacama

Tabla 8: Resumen de indicadores comunales y casos de COVID-19 según semana epidemiológica por fecha de inicio de síntomas, notificación o toma de muestra y comuna de residencia. Región de Atacama, al 15-08-2021.

Comunas	Población	Casos Acumulados		Casos Actuales		Casos Activos	
		Nº	Tasa de Incidencia	Nº	Tasa de Incidencia	Nº	Tasa de Incidencia
Alto del Carmen	5.729	267	4.660,5	0	0,0	0	0,0
Caldera	19.426	1.583	8.148,9	10	51,5	10	51,5
Chañaral	13.164	1.038	7.885,1	4	30,4	4	30,4
Copiapó	171.766	16.107	9.377,3	65	37,8	65	37,8
Diego de Almagro	14.358	1.320	9.193,5	2	13,9	2	13,9
Freirina	7.681	679	8.840,0	1	13,0	1	13,0
Huasco	11.264	851	7.555,0	4	35,5	4	35,5
Tierra Amarilla	14.312	1.486	10.382,9	2	14,0	2	14,0
Vallenar	57.009	5.108	8.960,0	29	50,9	29	50,9
Desconocido	—	105	0,0	0	0,0	0	0,0
<b>Total</b>	314.709	28.544	9.070,0	117	37,2	117	37,2

Datos provisorios al 15-08-2021

\*Se contabilizan todos los casos con información completa de comuna de residencia y semana epidemiológica de inicio de síntomas (o de notificación en casos asintomáticos). Datos faltantes se excluyen del análisis. Dado que en la mayoría de los casos los síntomas anteceden la confirmación diagnóstica, los casos presentados en semanas epidemiológicas anteriores pueden aumentar en base a fecha de inicio de síntomas. Los casos desconocidos son reportados en base a la región de notificación o de toma de muestra, y no necesariamente residen en ella.

Tasa de incidencia por 100.000 habitantes.

Fuente: Sistema de notificación EPIVIGILA, Dpto. de Epidemiología, MINSAL.



Figura 22: Curva epidémica de casos COVID-19 según comuna de residencia, región de Atacama, al 15-08-2021 (casos activos en azul oscuro).

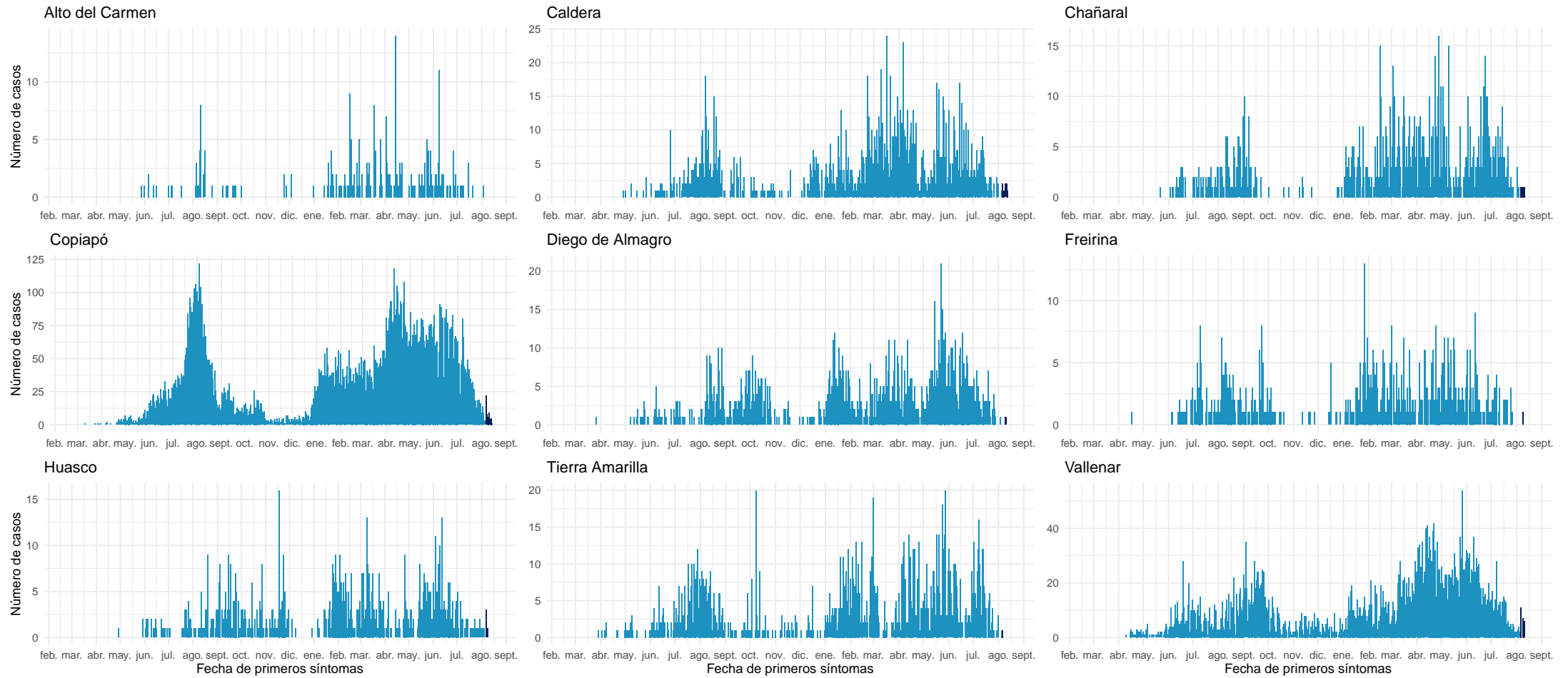

Datos provisionarios al 15-08-2021

Fuente: Sistema de notificación EPIVIGILA, Dpto. de Epidemiología, MINSAL.

#### 4.2.5. Coquimbo

Tabla 9: Resumen de indicadores comunales y casos de COVID-19 según semana epidemiológica por fecha de inicio de síntomas, notificación o toma de muestra y comuna de residencia. Región de Coquimbo, al 15-08-2021 .

Comunas	Población	Casos Acumulados		Casos Actuales		Casos Activos	
		Nº	Tasa de Incidencia	Nº	Tasa de Incidencia	Nº	Tasa de Incidencia
Andacollo	11.791	585	4.961,4	10	84,8	10	84,8
Canela	9.546	475	4.975,9	0	0,0	0	0,0
Combarbalá	13.884	777	5.596,4	0	0,0	0	0,0
Coquimbo	256.735	16.791	6.540,2	53	20,6	53	20,6
Illapel	32.801	2.358	7.188,8	8	24,4	8	24,4
La Higuera	4.450	386	8.674,2	0	0,0	0	0,0
La Serena	249.656	16.717	6.696,0	112	44,9	111	44,5
Los Vilos	23.374	1.829	7.824,9	11	47,1	11	47,1
Monte Patria	32.527	2.002	6.154,9	6	18,4	6	18,4
Ovalle	121.269	9.445	7.788,5	23	19,0	23	19,0
Paiguano	4.675	343	7.336,9	1	21,4	1	21,4
Punitaqui	12.165	956	7.858,6	0	0,0	0	0,0
Río Hurtado	4.372	235	5.375,1	0	0,0	0	0,0
Salamanca	29.110	1.799	6.180,0	9	30,9	9	30,9
Vicuña	29.741	2.022	6.798,7	7	23,5	7	23,5
Desconocido	—	269	0,0	0	0,0	0	0,0
<b>Total</b>	<b>836.096</b>	<b>56.989</b>	<b>6.816,1</b>	<b>240</b>	<b>28,7</b>	<b>239</b>	<b>28,6</b>

Datos provisorios al 15-08-2021

\*Se contabilizan todos los casos con información completa de comuna de residencia y semana epidemiológica de inicio de síntomas (o de notificación en casos asintomáticos). Datos faltantes se excluyen del análisis. Dado que en la mayoría de los casos los síntomas anteceden la confirmación diagnóstica, los casos presentados en semanas epidemiológicas anteriores pueden aumentar en base a fecha de inicio de síntomas. Los casos desconocidos son reportados en base a la región de notificación o de toma de muestra, y no necesariamente residen en ella.

Tasa de incidencia por 100.000 habitantes.

Fuente: Sistema de notificación EPIVIGILA, Dpto. de Epidemiología, MINSAL.

Figura 23: Curva epidémica de casos COVID-19 según comuna de residencia, región de Coquimbo, al 15-08-2021 (casos activos en azul oscuro).

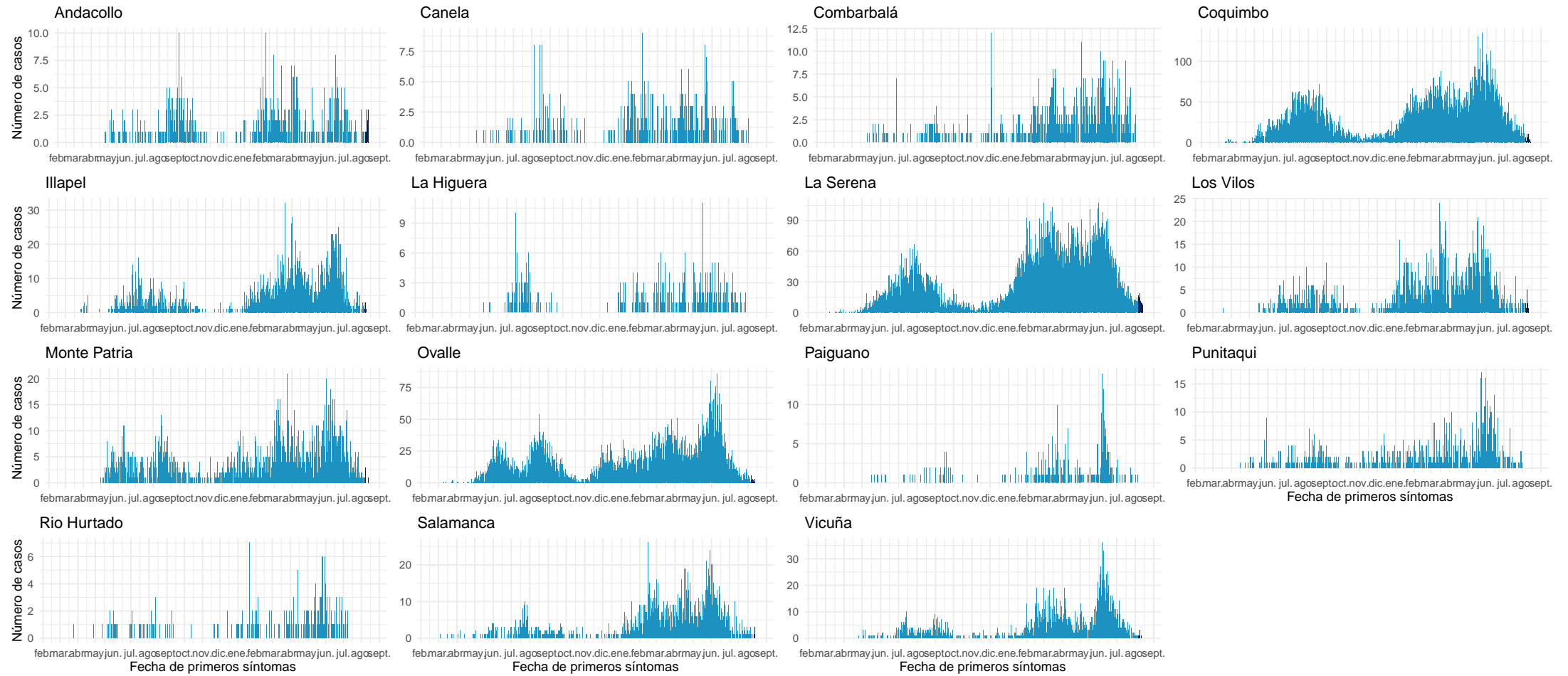

Datos provisorios al 15-08-2021

Fuente: Sistema de notificación EPIVIGILA, Dpto. de Epidemiología, MINSAL.

#### 4.2.6. Valparaíso

Tabla 10: Resumen de indicadores comunales y casos de COVID-19 según semana epidemiológica por fecha de inicio de síntomas, notificación o toma de muestra y comuna de residencia. Región de Valparaíso, al 15-08-2021 .

Comunas	Población	Casos Acumulados		Casos Actuales		Casos Activos	
		Nº	Tasa de Incidencia	Nº	Tasa de Incidencia	Nº	Tasa de Incidencia
Algarrobo	15.174	1.158	7.631,5	5	33,0	5	33,0
Cabildo	20.663	1.544	7.472,3	11	53,2	11	53,2
Calera	53.591	5.110	9.535,2	28	52,2	28	52,2
Calle Larga	16.482	1.300	7.887,4	2	12,1	2	12,1
Cartagena	25.357	2.337	9.216,4	20	78,9	20	78,9
Casablanca	29.170	2.353	8.066,5	1	3,4	1	3,4
Catemu	15.213	1.226	8.058,9	3	19,7	3	19,7
Con Con	45.889	3.492	7.609,7	13	28,3	13	28,3
El Quisco	17.742	1.393	7.851,4	5	28,2	5	28,2
El Tabo	14.338	1.392	9.708,5	7	48,8	7	48,8
Hijuelas	19.099	1.390	7.277,9	3	15,7	3	15,7
Isla de Pascua	8.277	10	120,8	1	12,1	1	12,1
Juan Fernández	1.033	1	96,8	0	0,0	0	0,0
La Cruz	25.321	1.927	7.610,3	9	35,5	9	35,5
La Ligua	37.739	3.205	8.492,5	13	34,4	13	34,4
Limache	49.931	4.183	8.377,6	20	40,1	20	40,1
Llaillay	26.533	2.298	8.660,9	22	82,9	22	82,9
Los Andes	68.093	5.908	8.676,4	37	54,3	37	54,3
Nogales	23.490	1.909	8.126,9	6	25,5	6	25,5
Olmué	19.266	1.457	7.562,5	18	93,4	18	93,4
Panquehue	7.633	550	7.205,6	1	13,1	1	13,1
Papudo	6.201	523	8.434,1	3	48,4	3	48,4
Petorca	10.558	738	6.990,0	8	75,8	8	75,8
Puchuncaví	20.071	1.470	7.324,0	7	34,9	7	34,9
Putendo	17.645	1.215	6.885,8	12	68,0	12	68,0
Quillota	97.572	8.295	8.501,4	35	35,9	35	35,9
Quilpue	167.085	13.197	7.898,4	75	44,9	75	44,9
Quintero	36.135	2.843	7.867,7	28	77,5	28	77,5
Rinconada	11.263	785	6.969,7	2	17,8	2	17,8
San Antonio	96.761	8.629	8.917,8	51	52,7	51	52,7
San Esteban	20.643	1.402	6.791,6	3	14,5	3	14,5
San Felipe	83.494	6.779	8.119,1	35	41,9	35	41,9
Santa María	16.367	1.350	8.248,3	3	18,3	3	18,3
Santo Domingo	11.934	910	7.625,3	14	117,3	14	117,3
Valparaíso	315.732	33.360	10.565,9	91	28,8	91	28,8
Villa Alemana	139.310	11.624	8.344,0	30	21,5	29	20,8
Viña del Mar	361.371	31.818	8.804,8	96	26,6	96	26,6
Zapallar	7.994	588	7.355,5	1	12,5	1	12,5
Desconocido	—	1.300	0,0	30	0,0	30	0,0
<b>Total</b>	<b>1.960.170</b>	<b>170.969</b>	<b>8.722,2</b>	<b>749</b>	<b>38,2</b>	<b>748</b>	<b>38,2</b>

Datos provisorios al 15-08-2021

\*Se contabilizan todos los casos con información completa de comuna de residencia y semana epidemiológica de inicio de síntomas (o de notificación en casos asintomáticos). Datos faltantes se excluyen del análisis. Dado que en la mayoría de los casos los síntomas anteceden la confirmación diagnóstica, los casos presentados en semanas epidemiológicas anteriores pueden aumentar en base a fecha de inicio de síntomas. Los casos desconocidos son reportados en base a la región de notificación o de toma de muestra, y no necesariamente residen en ella.

Tasa de incidencia por 100.000 habitantes.

Fuente: Sistema de notificación EPIVIGILA, Dpto. de Epidemiología, MINSAL.

Figura 24: Curva epidémica de casos COVID-19 según comuna de residencia, región de Valparaíso, al 15-08-2021 (casos activos en azul oscuro).

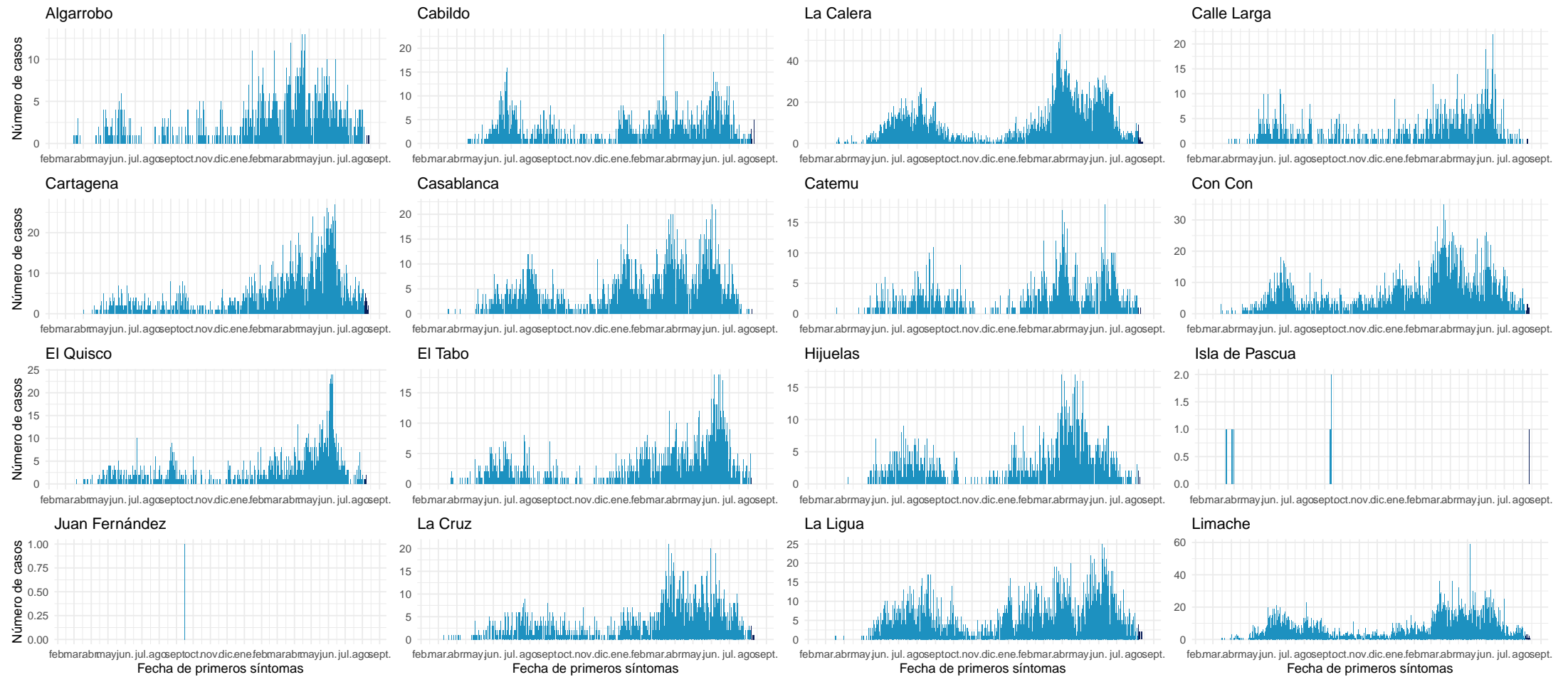

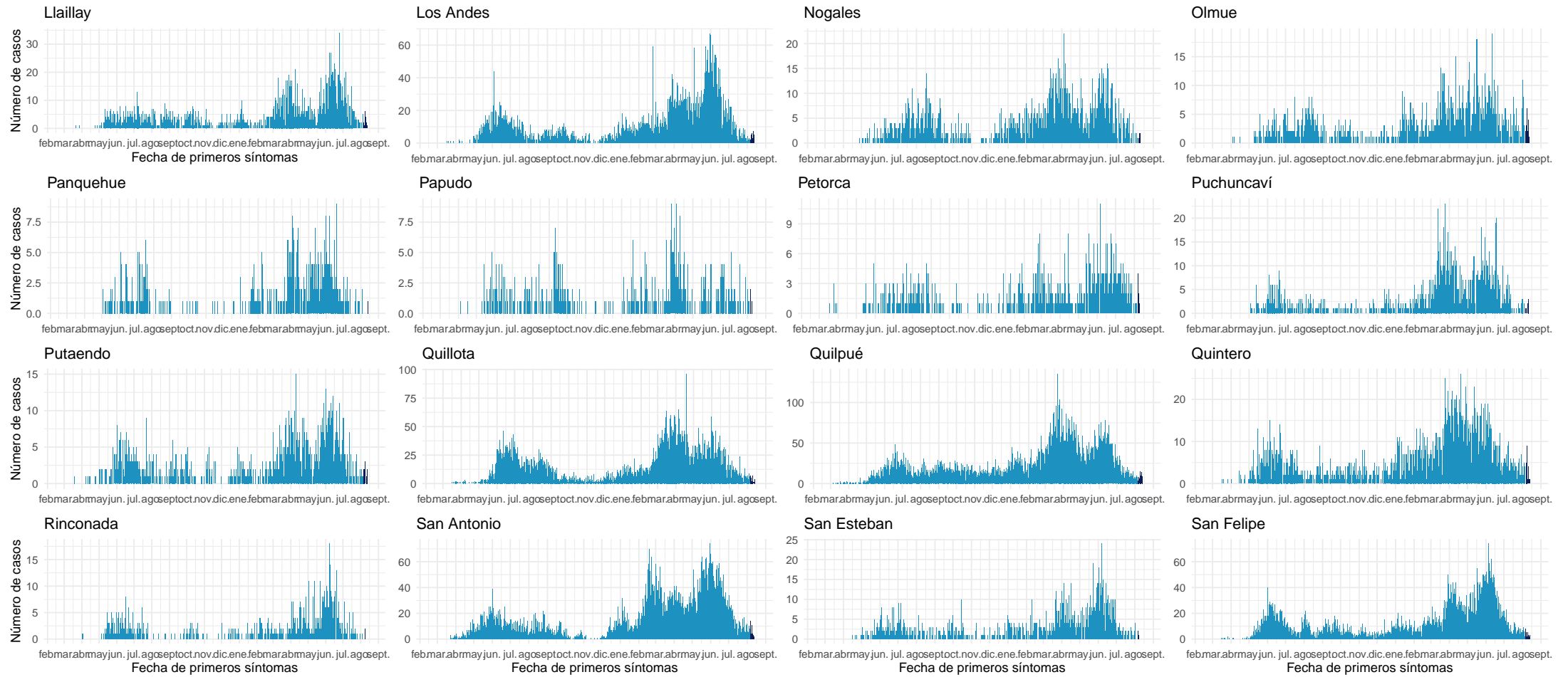

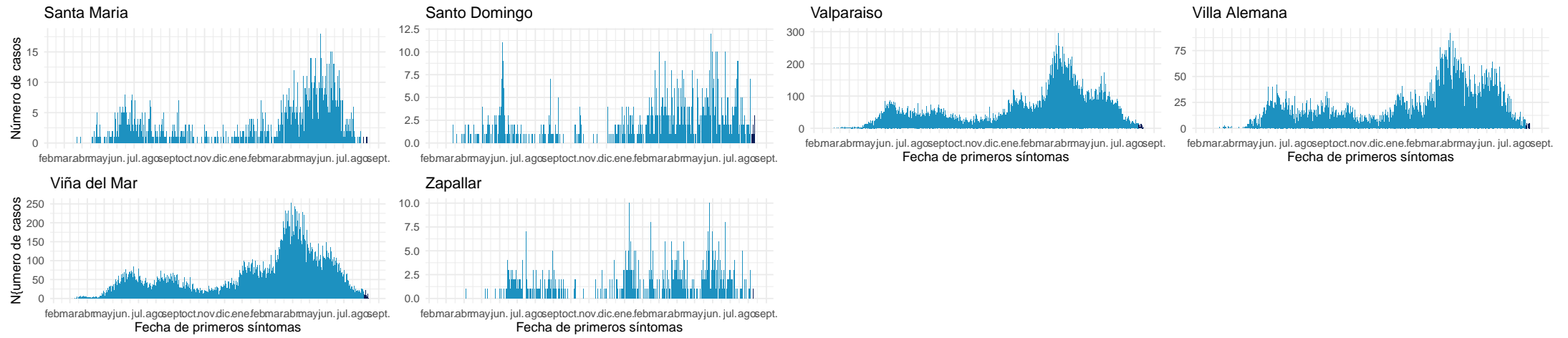

Datos provisionarios al 15-08-2021

Fuente: Sistema de notificación EPIVIGILA, Dpto. de Epidemiología, MINSAL.

#### 4.2.7. Metropolitana

Tabla 11: Resumen de indicadores comunales y casos de COVID-19 según semana epidemiológica por fecha de inicio de síntomas, notificación o toma de muestra y comuna de residencia. Región Metropolitana, al 15-08-2021 .

Comunas	Población	Casos Acumulados		Casos Actuales		Casos Activos	
		Nº	Tasa de Incidencia	Nº	Tasa de Incidencia	Nº	Tasa de Incidencia
Alhué	7.405	794	10.722,5	4	54,0	4	54,0
Buín	109.641	10.686	9.746,4	34	31,0	34	31,0
Calera de Tango	28.525	2.417	8.473,3	17	59,6	17	59,6
Cerrillos	88.956	8.380	9.420,4	36	40,5	36	40,5
Cerro Navia	142.465	18.081	12.691,5	75	52,6	75	52,6
Colina	180.353	15.306	8.486,7	58	32,2	58	32,2
Conchalí	139.195	14.645	10.521,2	48	34,5	46	33,0
Curacaví	36.430	3.799	10.428,2	13	35,7	13	35,7
El Bosque	172.000	21.321	12.395,9	67	39,0	67	39,0
El Monte	40.014	4.020	10.046,5	13	32,5	13	32,5
Estación Central	206.792	18.249	8.824,8	66	31,9	66	31,9
Huechuraba	112.528	10.008	8.893,8	50	44,4	50	44,4
Independencia	142.065	14.593	10.272,1	48	33,8	48	33,8
Isla de Maipo	40.171	4.053	10.089,4	16	39,8	15	37,3
La Cisterna	100.434	10.231	10.186,8	35	34,8	35	34,8
La Florida	402.433	42.858	10.649,7	215	53,4	214	53,2
La Granja	122.557	16.976	13.851,5	39	31,8	39	31,8
La Pintana	189.335	26.239	13.858,5	89	47,0	88	46,5
La Reina	100.252	7.320	7.301,6	76	75,8	76	75,8
Lampa	126.898	10.664	8.403,6	41	32,3	40	31,5
Las Condes	330.759	19.299	5.834,8	190	57,4	190	57,4
Lo Barnechea	124.076	9.771	7.875,0	64	51,6	64	51,6
Lo Espejo	103.865	11.029	10.618,6	48	46,2	48	46,2
Lo Prado	104.403	14.041	13.448,8	59	56,5	59	56,5
Macul	134.635	13.828	10.270,7	70	52,0	70	52,0
Maipú	578.605	47.303	8.175,4	199	34,4	196	33,9
Maria Pinto	14.926	1.576	10.558,8	21	140,7	21	140,7
Melipilla	141.612	12.582	8.884,8	61	43,1	60	42,4
Ñuñoa	250.192	17.092	6.831,6	108	43,2	108	43,2
Padre Hurtado	74.188	8.074	10.883,2	41	55,3	41	55,3
Paine	82.766	7.590	9.170,4	37	44,7	37	44,7
Pedro Aguirre Cerda	107.803	12.890	11.957,0	53	49,2	53	49,2
Peñaflor	101.058	9.287	9.189,8	61	60,4	61	60,4
Peñalolén	266.798	32.148	12.049,6	133	49,9	131	49,1
Pirque	30.433	3.351	11.011,1	9	29,6	9	29,6
Providencia	157.749	9.896	6.273,3	50	31,7	50	31,7
Pudahuel	253.139	28.428	11.230,2	106	41,9	106	41,9

Continúa en la siguiente página



Tabla 11: Resumen de indicadores comunales y casos de COVID-19 según semana epidemiológica por fecha de inicio de síntomas, notificación o toma de muestra y comuna de residencia. Región Metropolitana, al 15-08-2021 .

Comunas	Población	Casos Acumulados		Casos Actuales		Casos Activos	
		Nº	Tasa de Incidencia	Nº	Tasa de Incidencia	Nº	Tasa de Incidencia
Puente Alto	645.909	73.472	11.375,0	301	46,6	301	46,6
Quilicura	254.694	22.273	8.745,0	69	27,1	69	27,1
Quinta Normal	136.368	16.243	11.911,2	54	39,6	54	39,6
Recoleta	190.075	18.998	9.995,0	44	23,1	44	23,1
Renca	160.847	24.508	15.236,8	87	54,1	86	53,5
San Bernardo	334.836	35.745	10.675,4	113	33,7	113	33,7
San Joaquín	103.485	13.435	12.982,6	40	38,7	39	37,7
San José de Maipo	18.644	1.879	10.078,3	8	42,9	8	42,9
San Miguel	133.059	15.633	11.748,9	91	68,4	91	68,4
San Pedro	11.953	984	8.232,2	2	16,7	2	16,7
San Ramón	86.510	10.968	12.678,3	18	20,8	18	20,8
Santiago	503.147	43.902	8.725,5	152	30,2	152	30,2
Talagante	81.838	5.414	6.615,5	18	22,0	18	22,0
Tiltil	21.477	1.836	8.548,7	15	69,8	15	69,8
Vitacura	96.774	5.287	5.463,2	54	55,8	54	55,8
Desconocido	—	14.376	0,0	116	0,0	116	0,0
<b>Total</b>	<b>8.125.072</b>	<b>823.778</b>	<b>10.138,7</b>	<b>3.532</b>	<b>43,5</b>	<b>3.518</b>	<b>43,3</b>

Datos provisorios al 15-08-2021

\*Se contabilizan todos los casos con información completa de comuna de residencia y semana epidemiológica de inicio de síntomas (o de notificación en casos asintomáticos). Datos faltantes se excluyen del análisis. Un caso de residencia en Las Condes no se visualiza en la tabla según fecha de inicio de síntomas ya que corresponde a la semana epidemiológica 8. Dado que en la mayoría de los casos los síntomas anteceden la confirmación diagnóstica, los casos presentados en semanas epidemiológicas anteriores pueden aumentar en base a fecha de inicio de síntomas. Los casos desconocidos son reportados en base a la región de notificación o de toma de muestra, y no necesariamente residen en ella.

Tasa de incidencia por 100.000 habitantes.

Fuente: Sistema de notificación EPIVIGILA, Dpto. de Epidemiología, MINSAL.

Figura 25: Curva epidémica de casos COVID-19 según comuna de residencia, región Metropolitana, al 15-08-2021 (casos activos en azul oscuro).

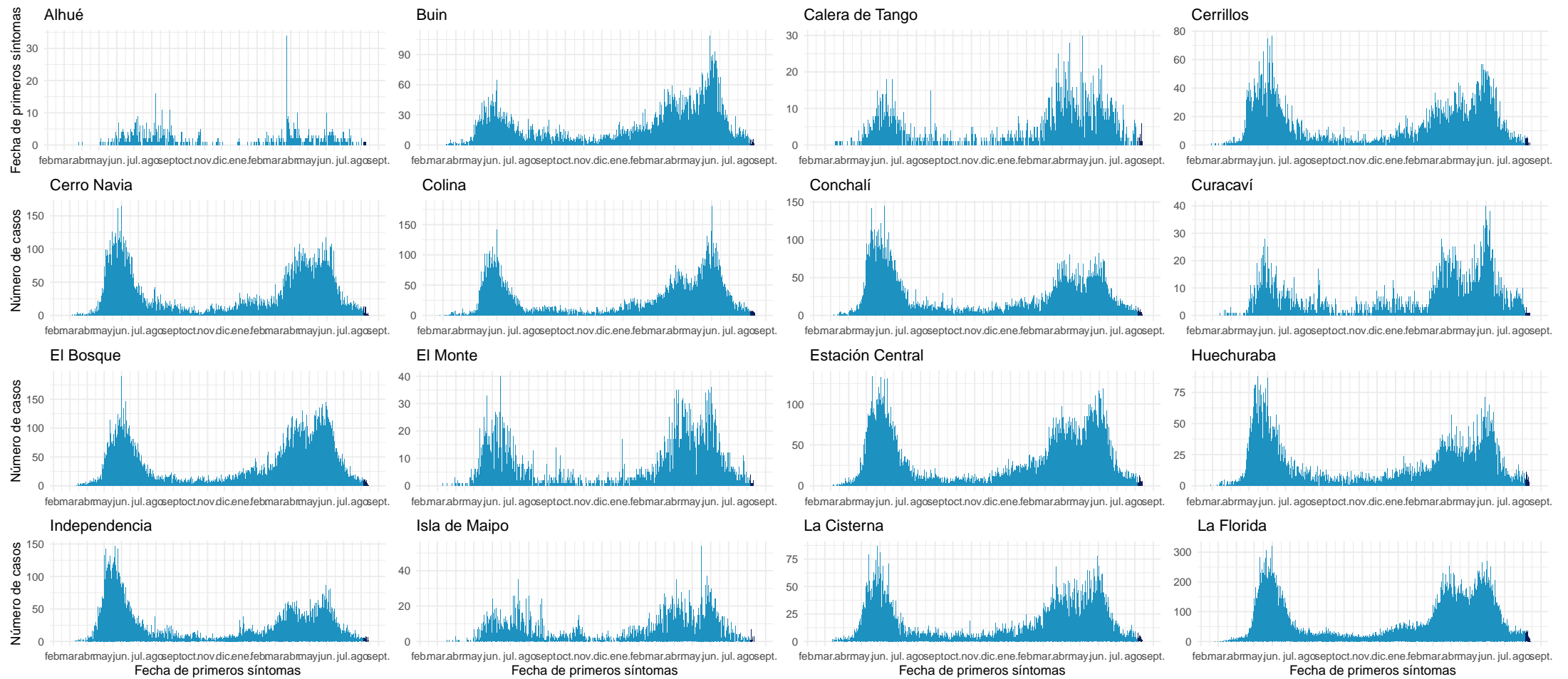

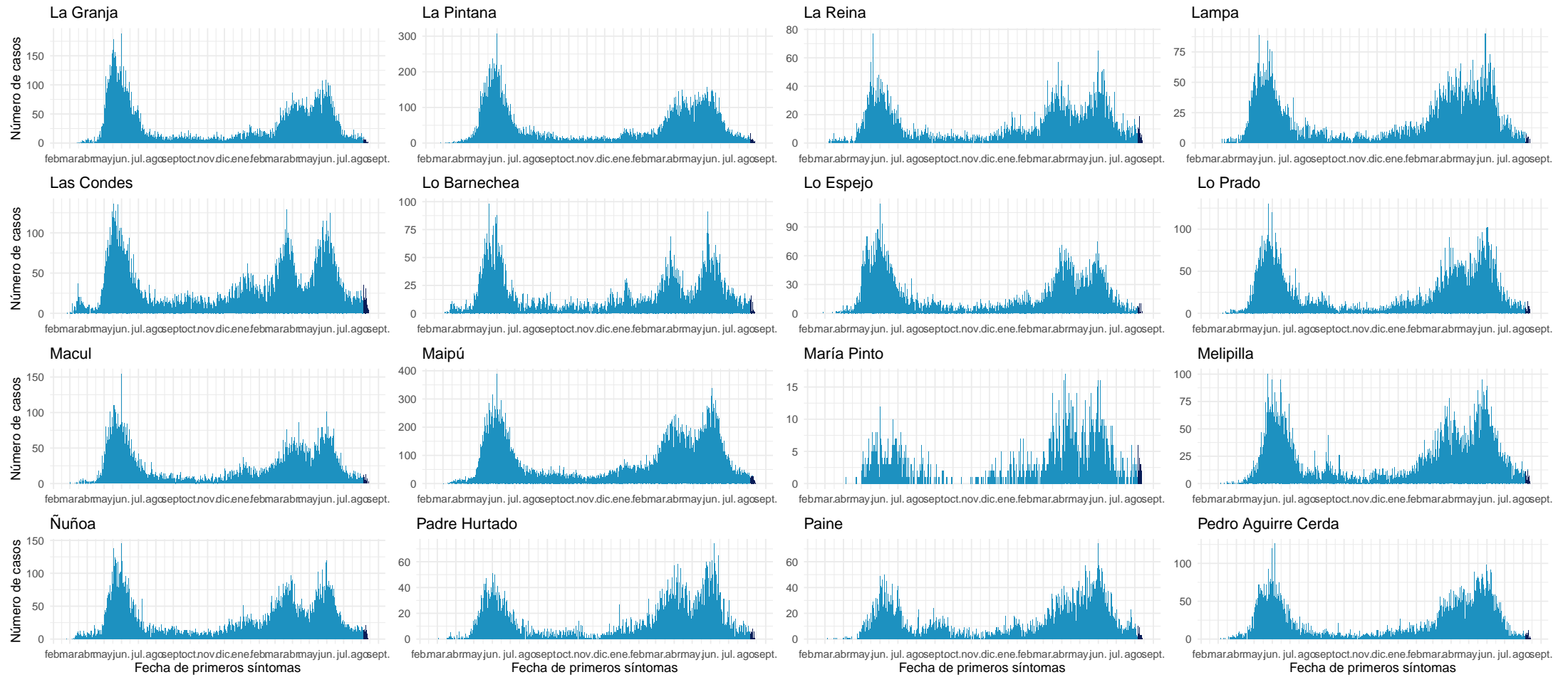

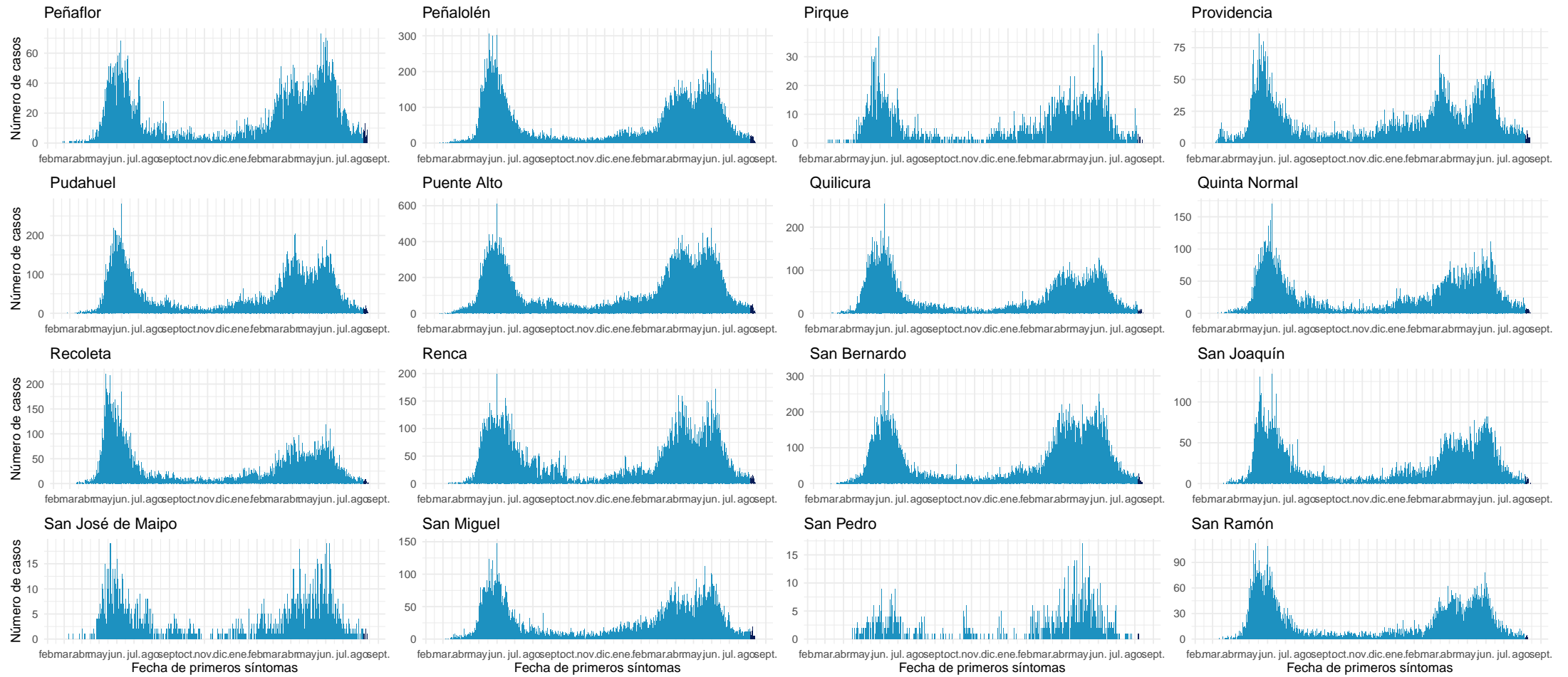

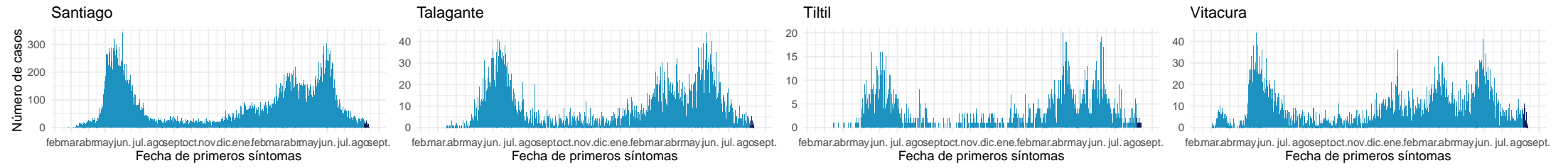

Datos provisorios al 15-08-2021

Fuente: Sistema de notificación EPIVIGILA, Dpto. de Epidemiología, MINSAL.

#### 4.2.8. Libertador General Bernardo O'Higgins

Tabla 12: Resumen de indicadores comunales y casos de COVID-19 según semana epidemiológica por fecha de inicio de síntomas, notificación o toma de muestra y comuna de residencia. Región Del Libertador General Bernardo O'Higgins, al 15-08-2021 .

Comunas	Población	Casos Acumulados		Casos Actuales		Casos Activos	
		Nº	Tasa de Incidencia	Nº	Tasa de Incidencia	Nº	Tasa de Incidencia
Chepica	15.925	1.191	7.478,8	6	37,7	6	37,7
Chimbarongo	37.696	2.328	6.175,7	1	2,7	0	0,0
Codegua	14.096	1.121	7.952,6	2	14,2	2	14,2
Coinco	7.831	596	7.610,8	0	0,0	0	0,0
Coltauco	21.263	1.496	7.035,7	3	14,1	3	14,1
Doñihue	22.700	1.861	8.198,2	2	8,8	2	8,8
Graneros	36.504	3.278	8.979,8	5	13,7	5	13,7
La Estrella	3.114	205	6.583,2	0	0,0	0	0,0
Las Cabras	26.749	2.581	9.649,0	4	15,0	4	15,0
Litueche	6.765	600	8.869,2	0	0,0	0	0,0
Lolol	7.289	307	4.211,8	0	0,0	0	0,0
Machalí	59.913	3.976	6.636,3	11	18,4	11	18,4
Malloa	14.163	1.139	8.042,1	3	21,2	3	21,2
Marchihue	7.632	527	6.905,1	0	0,0	0	0,0
Mostazal	27.462	2.107	7.672,4	4	14,6	4	14,6
Nancagua	19.141	1.466	7.659,0	1	5,2	1	5,2
Navidad	6.904	511	7.401,5	5	72,4	5	72,4
Olivar	14.624	1.437	9.826,3	3	20,5	3	20,5
Palmilla	13.299	913	6.865,2	3	22,6	3	22,6
Paredones	6.349	503	7.922,5	7	110,3	7	110,3
Peralillo	11.848	914	7.714,4	0	0,0	0	0,0
Peumo	14.952	1.240	8.293,2	0	0,0	0	0,0
Pichidegua	20.743	1.832	8.831,9	0	0,0	0	0,0
Pichilemu	17.882	1.201	6.716,3	3	16,8	3	16,8
Placilla	9.164	768	8.380,6	0	0,0	0	0,0
Pumanque	3.531	254	7.193,4	0	0,0	0	0,0
Quinta de Tilcoco	13.877	893	6.435,1	10	72,1	10	72,1
Rancagua	265.211	25.015	9.432,1	72	27,1	72	27,1
Rengo	63.710	5.771	9.058,2	22	34,5	22	34,5
Requínoa	30.371	2.520	8.297,4	21	69,1	21	69,1
San Fernando	78.642	6.980	8.875,7	7	8,9	7	8,9
San Vicente	50.617	4.279	8.453,7	7	13,8	7	13,8
Santa Cruz	41.096	2.639	6.421,5	0	0,0	0	0,0
Desconocido	—	379	0,0	4	0,0	4	0,0
<b>Total</b>	<b>991.063</b>	<b>82.828</b>	<b>8.357,5</b>	<b>206</b>	<b>20,8</b>	<b>205</b>	<b>20,7</b>

Datos provisorios al 15-08-2021

\*Se contabilizan todos los casos con información completa de comuna de residencia y semana epidemiológica de inicio de síntomas (o de notificación en casos asintomáticos). Datos faltantes se excluyen del análisis. Dado que en la mayoría de los casos los síntomas anteceden la confirmación diagnóstica, los casos presentados en semanas epidemiológicas anteriores pueden aumentar en base a fecha de inicio de síntomas. Los casos desconocidos son reportados en base a la región de notificación o de toma de muestra, y no necesariamente residen en ella.

Tasa de incidencia por 100.000 habitantes.

Fuente: Sistema de notificación EPIVIGILA, Dpto. de Epidemiología, MINSAL.

Figura 26: Curva epidémica de casos COVID-19 según comuna de residencia, región del Libertador General Bernardo O'Higgins, al 15-08-2021 (casos activos en azul oscuro).

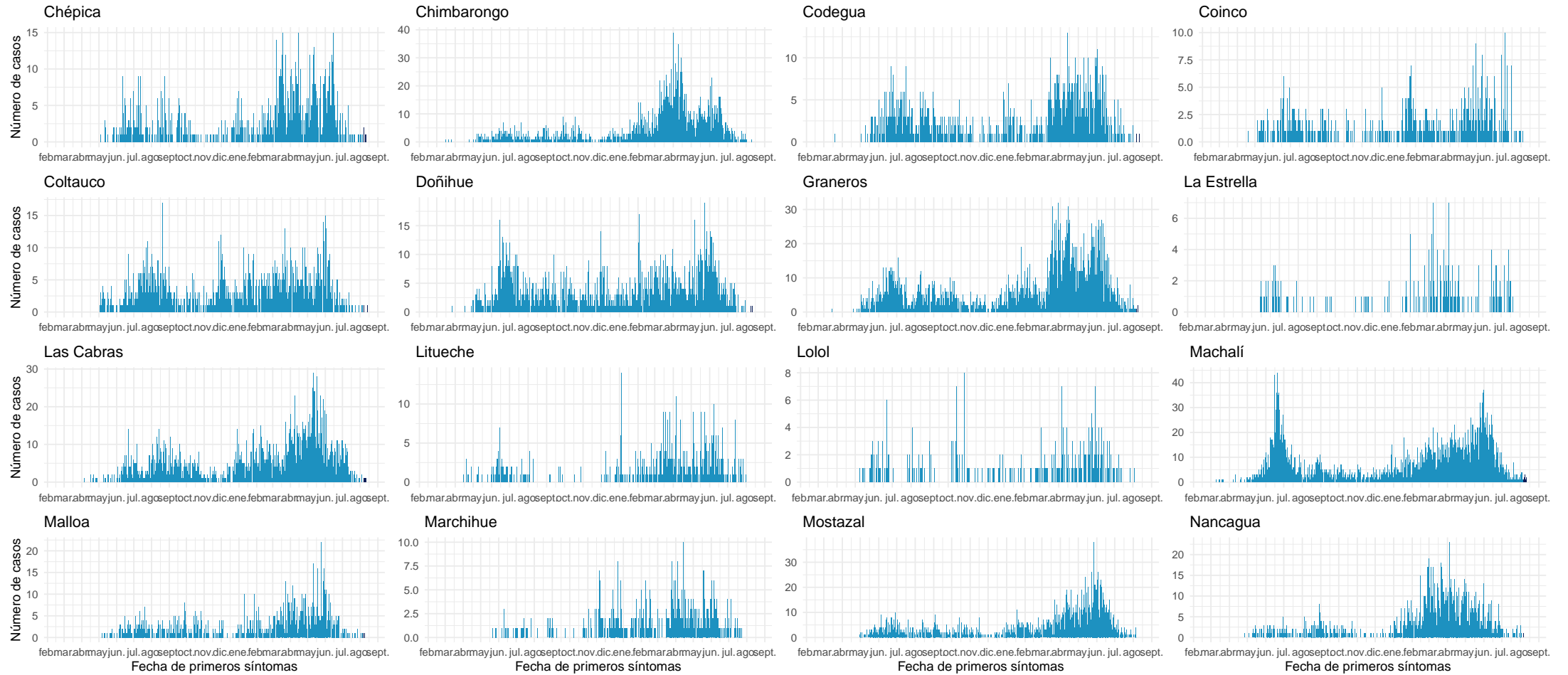

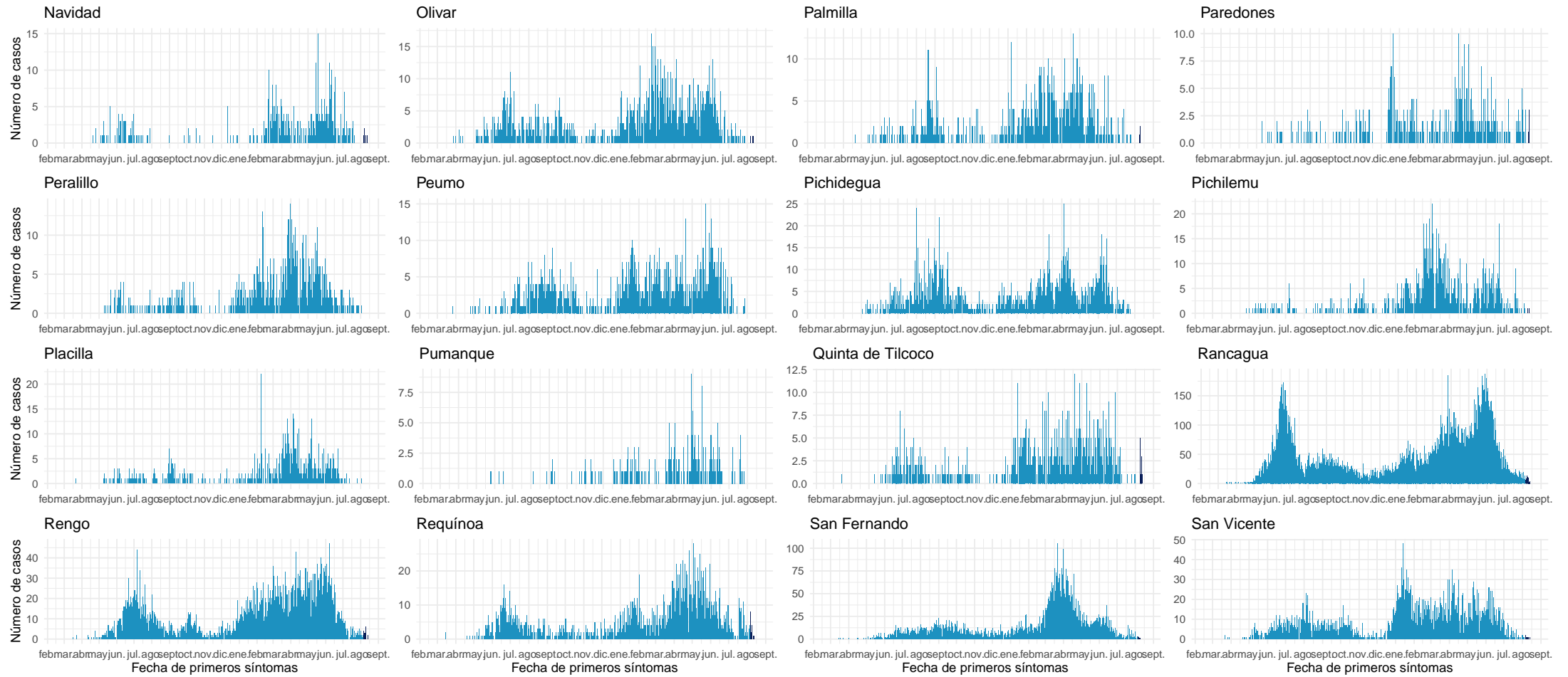



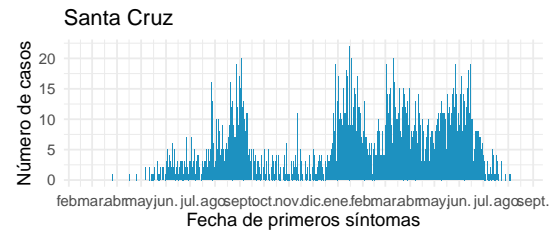

Datos provisorios al 15-08-2021

Fuente: Sistema de notificación EPIVIGILA, Dpto. de Epidemiología, MINSAL.

#### 4.2.9. Maule

Tabla 13: Resumen de indicadores comunales y casos de COVID-19 según semana epidemiológica por fecha de inicio de síntomas, notificación o toma de muestra y comuna de residencia. Región de Maule, al 15-08-2021 .

Comunas	Población	Casos Acumulados		Casos Actuales		Casos Activos	
		Nº	Tasa de Incidencia	Nº	Tasa de Incidencia	Nº	Tasa de Incidencia
Cauquenes	44.143	2.868	6.497,1	32	72,5	32	72,5
Chanco	9.331	550	5.894,3	2	21,4	2	21,4
Colbún	22.565	2.373	10.516,3	8	35,5	8	35,5
Constitución	50.348	5.061	10.052,0	23	45,7	23	45,7
Curepto	9.426	667	7.076,2	3	31,8	3	31,8
Curicó	163.626	19.807	12.105,0	33	20,2	33	20,2
Empedrado	4.206	352	8.369,0	0	0,0	0	0,0
Hualañé	10.222	882	8.628,4	31	303,3	31	303,3
Licantén	6.989	696	9.958,5	21	300,5	20	286,2
Linares	101.073	9.659	9.556,5	18	17,8	18	17,8
Longaví	32.810	3.573	10.890,0	20	61,0	20	61,0
Maule	60.000	5.191	8.651,7	16	26,7	16	26,7
Molina	49.800	5.061	10.162,7	11	22,1	11	22,1
Parral	44.544	4.262	9.568,1	11	24,7	11	24,7
Pelarco	9.083	876	9.644,4	21	231,2	21	231,2
Pelluhue	8.092	694	8.576,4	8	98,9	8	98,9
Pencahue	8.601	779	9.057,1	1	11,6	1	11,6
Rauco	11.248	1.343	11.939,9	4	35,6	4	35,6
Retiro	21.071	1.753	8.319,5	0	0,0	0	0,0
Río Claro	14.753	1.493	10.120,0	5	33,9	5	33,9
Romeral	16.170	1.948	12.047,0	2	12,4	2	12,4
Sagrada Familia	19.469	1.545	7.935,7	2	10,3	2	10,3
San Clemente	46.292	4.613	9.965,0	20	43,2	20	43,2
San Javier	49.451	5.087	10.287,0	27	54,6	27	54,6
San Rafael	9.959	1.200	12.049,4	0	0,0	0	0,0
Talca	236.724	21.404	9.041,8	121	51,1	121	51,1
Teno	30.850	3.238	10.495,9	6	19,4	6	19,4
Vichuquén	4.381	395	9.016,2	15	342,4	15	342,4
Villa Alegre	17.512	1.406	8.028,8	5	28,6	5	28,6
Yerbas Buenas	19.200	1.894	9.864,6	3	15,6	3	15,6
Desconocido	—	96	0,0	0	0,0	0	0,0
<b>Total</b>	<b>1.131.939</b>	<b>110.766</b>	<b>9.785,5</b>	<b>469</b>	<b>41,4</b>	<b>468</b>	<b>41,3</b>

Datos provisorios al 15-08-2021

\*Se contabilizan todos los casos con información completa de comuna de residencia y semana epidemiológica de inicio de síntomas (o de notificación en casos asintomáticos). Datos faltantes se excluyen del análisis. Dado que en la mayoría de los casos los síntomas anteceden la confirmación diagnóstica, los casos presentados en semanas epidemiológicas anteriores pueden aumentar en base a fecha de inicio de síntomas. Los casos desconocidos son reportados en base a la región de notificación o de toma de muestra, y no necesariamente residen en ella.

Tasa de incidencia por 100.000 habitantes.

Fuente: Sistema de notificación EPIVIGILA, Dpto. de Epidemiología, MINSAL.

Figura 27: Curva epidémica de casos COVID-19 según comuna de residencia, región del Maule, al 15-08-2021 (casos activos en azul oscuro).

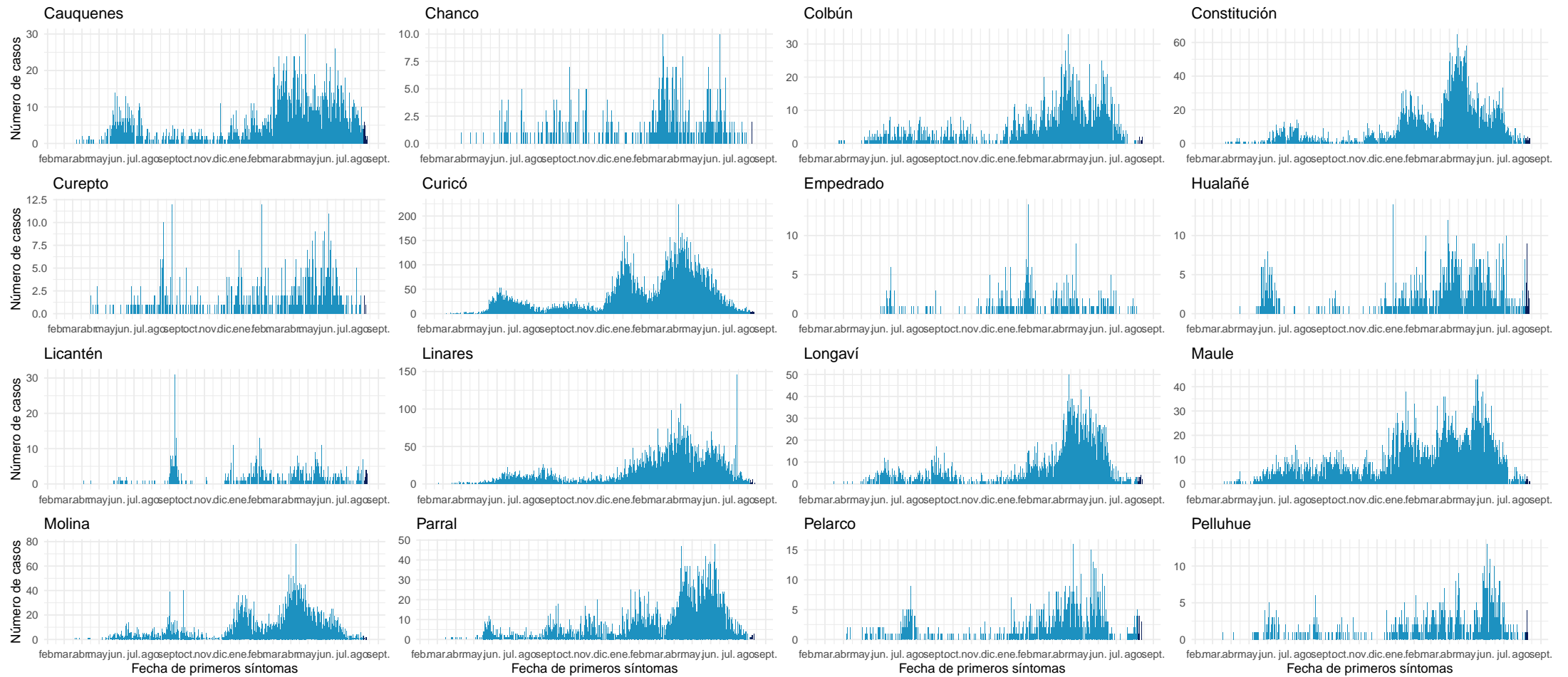

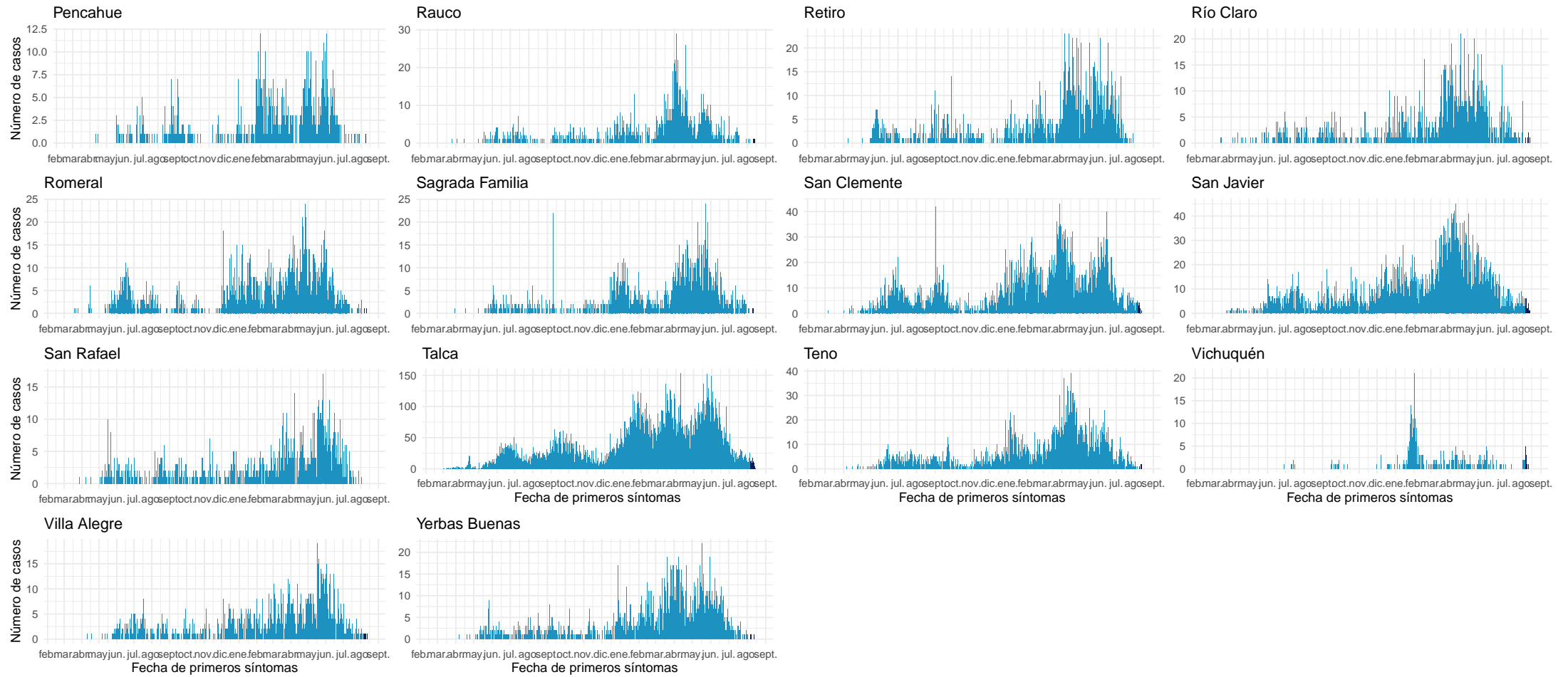

Datos provisionales al 15-08-2021

Fuente: Sistema de notificación EPIVIGILA, Dpto. de Epidemiología, MINSAL.

#### 4.2.10. Ñuble

Tabla 14: Resumen de indicadores comunales y casos de COVID-19 según semana epidemiológica por fecha de inicio de síntomas, notificación o toma de muestra y comuna de residencia. Región de Ñuble, al 15-08-2021.

Comunas	Población	Casos Acumulados		Casos Actuales		Casos Activos	
		Nº	Tasa de Incidencia	Nº	Tasa de Incidencia	Nº	Tasa de Incidencia
Bulnes	22.607	2.135	9.444,0	9	39,8	9	39,8
Chillán	198.624	19.317	9.725,4	100	50,3	100	50,3
Chillán Viejo	33.827	2.794	8.259,7	16	47,3	16	47,3
Cobquecura	5.275	252	4.777,3	0	0,0	0	0,0
Coelemu	16.845	1.107	6.571,7	0	0,0	0	0,0
Coihueco	28.375	2.517	8.870,5	11	38,8	11	38,8
El Carmen	12.334	757	6.137,5	5	40,5	5	40,5
Ninhue	5.414	459	8.478,0	0	0,0	0	0,0
Ñiquén	11.567	1.157	10.002,6	1	8,6	1	8,6
Pemuco	8.639	744	8.612,1	10	115,8	10	115,8
Pinto	11.880	787	6.624,6	2	16,8	2	16,8
Portezuelo	4.940	330	6.680,2	0	0,0	0	0,0
Quillón	18.777	1.518	8.084,4	10	53,3	10	53,3
Quirihue	12.192	870	7.135,8	1	8,2	1	8,2
Ránquil	6.261	461	7.363,0	0	0,0	0	0,0
San Carlos	56.252	5.868	10.431,6	17	30,2	17	30,2
San Fabián	4.654	365	7.842,7	0	0,0	0	0,0
San Ignacio	16.624	1.252	7.531,3	5	30,1	5	30,1
San Nicolás	12.172	1.235	10.146,2	1	8,2	1	8,2
Treguaco	5.696	488	8.567,4	0	0,0	0	0,0
Yungay	18.596	1.293	6.953,1	1	5,4	1	5,4
Desconocido	—	46	0,0	1	0,0	1	0,0
<b>Total</b>	<b>511.551</b>	<b>45.752</b>	<b>8.943,8</b>	<b>190</b>	<b>37,1</b>	<b>190</b>	<b>37,1</b>

Datos provisorios al 15-08-2021

\*Se contabilizan todos los casos con información completa de comuna de residencia y semana epidemiológica de inicio de síntomas (o de notificación en casos asintomáticos). Datos faltantes se excluyen del análisis. Dado que en la mayoría de los casos los síntomas anteceden la confirmación diagnóstica, los casos presentados en semanas epidemiológicas anteriores pueden aumentar en base a fecha de inicio de síntomas. Los casos desconocidos son reportados en base a la región de notificación o de toma de muestra, y no necesariamente residen en ella.

Tasa de incidencia por 100.000 habitantes. Fuente: Sistema de notificación EPIVIGILA, Dpto. de Epidemiología, MINSAL.

Figura 28: Curva epidémica de casos COVID-19 según comuna de residencia, región del Ñuble, al 15-08-2021 .

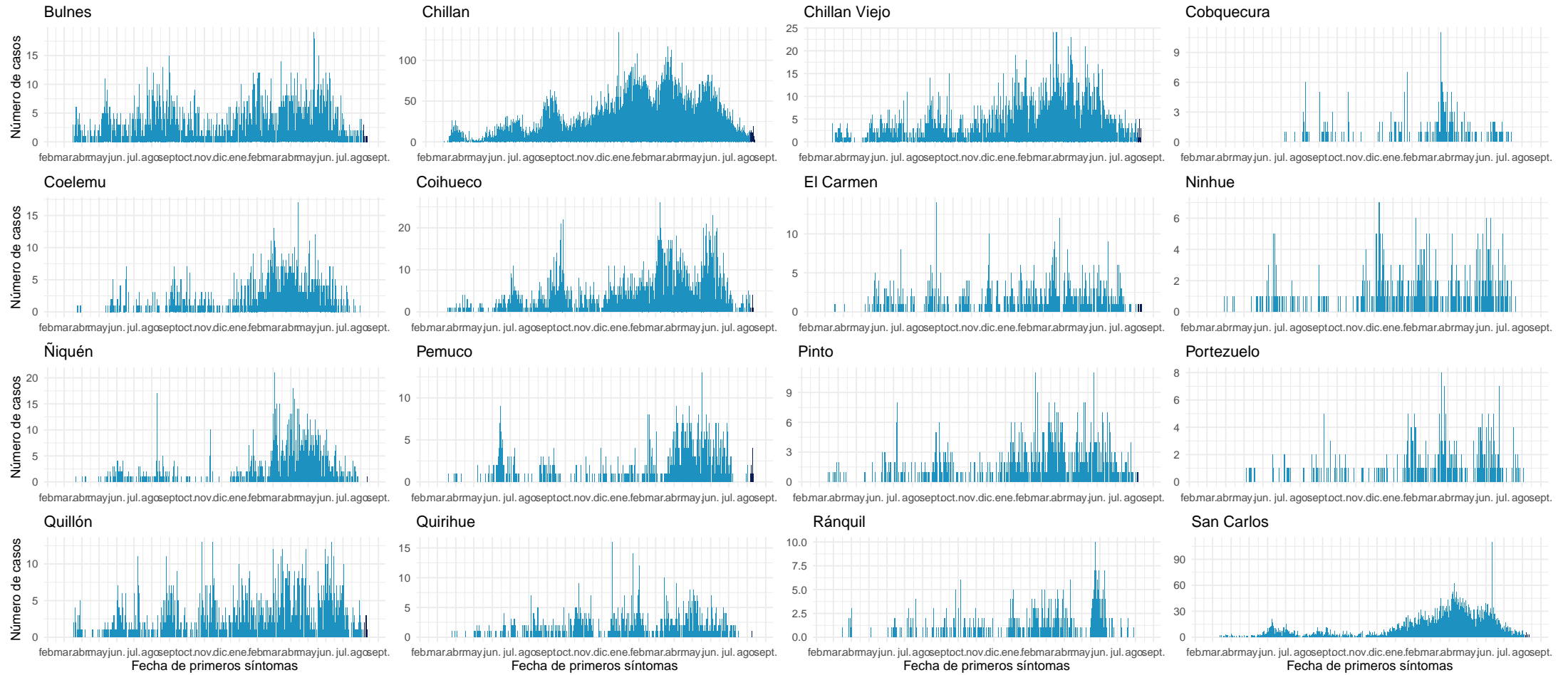

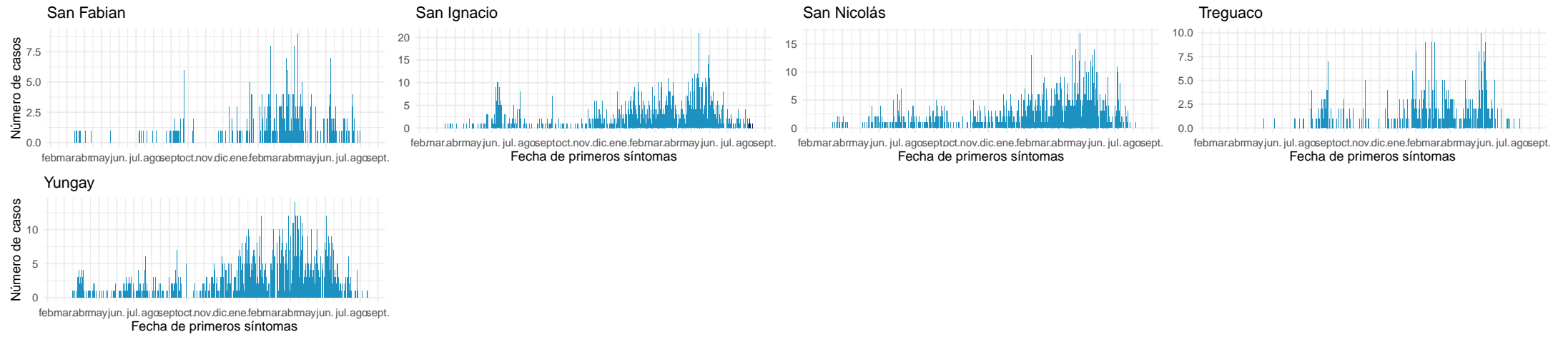

Datos provisionales al 15-08-2021

Fuente: Sistema de notificación EPIVIGILA, Dpto. de Epidemiología, MINSAL.

#### 4.2.11. Biobío

Tabla 15: Resumen de indicadores comunales y casos de COVID-19 según semana epidemiológica por fecha de inicio de síntomas, notificación o toma de muestra y comuna de residencia. Región de Biobío, al 15-08-2021 .

Comunas	Población	Casos Acumulados		Casos Actuales		Casos Activos	
		Nº	Tasa de Incidencia	Nº	Tasa de Incidencia	Nº	Tasa de Incidencia
Alto Biobío	6.775	1.016	14.996,3	0	0,0	0	0,0
Antuco	4.306	374	8.685,6	1	23,2	1	23,2
Arauco	38.679	5.052	13.061,4	12	31,0	12	31,0
Cabrero	30.725	3.030	9.861,7	11	35,8	11	35,8
Cañete	37.003	3.750	10.134,3	26	70,3	26	70,3
Chiguayante	91.180	9.680	10.616,4	26	28,5	26	28,5
Concepción	238.092	24.696	10.372,5	93	39,1	92	38,6
Contulmo	6.330	646	10.205,4	6	94,8	6	94,8
Coronel	125.829	15.874	12.615,5	36	28,6	36	28,6
Curanilahue	33.892	4.076	12.026,4	6	17,7	6	17,7
Florida	11.841	1.101	9.298,2	26	219,6	26	219,6
Hualpén	97.273	11.330	11.647,6	30	30,8	30	30,8
Hualqui	26.201	2.812	10.732,4	15	57,2	15	57,2
Laja	23.873	2.576	10.790,4	4	16,8	4	16,8
Lebu	27.100	2.437	8.992,6	12	44,3	12	44,3
Los Álamos	22.524	2.390	10.610,9	9	40,0	9	40,0
Los Ángeles	218.515	24.991	11.436,7	76	34,8	75	34,3
Lota	45.750	6.036	13.193,4	14	30,6	14	30,6
Mulchén	31.041	3.891	12.535,0	10	32,2	10	32,2
Nacimiento	27.944	2.986	10.685,7	13	46,5	13	46,5
Negrete	10.429	1.394	13.366,6	1	9,6	1	9,6
Penco	49.865	5.909	11.850,0	31	62,2	31	62,2
Quilaco	4.179	399	9.547,7	1	23,9	1	23,9
Quilleco	10.032	1.058	10.546,3	5	49,8	5	49,8
San Pedro de la Paz	145.906	14.497	9.935,8	19	13,0	19	13,0
San Rosendo	3.611	317	8.778,7	0	0,0	0	0,0
Santa Bárbara	14.592	1.513	10.368,7	7	48,0	6	41,1
Santa Juana	14.779	1.640	11.096,8	1	6,8	1	6,8
Talcahuano	158.345	17.458	11.025,3	54	34,1	54	34,1
Tirúa	11.019	1.356	12.306,0	18	163,4	18	163,4
Tome	58.729	5.631	9.588,1	9	15,3	9	15,3
Tucapel	15.205	1.204	7.918,4	15	98,7	15	98,7
Yumbel	22.132	2.106	9.515,6	8	36,1	7	31,6
Desconocido	—	424	0,0	4	0,0	4	0,0
<b>Total</b>	<b>1.663.696</b>	<b>183.650</b>	<b>11.038,7</b>	<b>599</b>	<b>36,0</b>	<b>595</b>	<b>35,8</b>

Datos provisorios al 15-08-2021

\*Se contabilizan todos los casos con información completa de comuna de residencia y semana epidemiológica de inicio de síntomas (o de notificación en casos asintomáticos). Datos faltantes se excluyen del análisis. Dado que en la mayoría de los casos los síntomas anteceden la confirmación diagnóstica, los casos presentados en semanas epidemiológicas anteriores pueden aumentar en base a fecha de inicio de síntomas. Los casos desconocidos son reportados en base a la región de notificación o de toma de muestra, y no necesariamente residen en ella.

Tasa de incidencia por 100.000 habitantes.

Fuente: Sistema de notificación EPIVIGILA, Dpto. de Epidemiología, MINSAL.



Figura 29: Curva epidémica de casos COVID-19 según comuna de residencia, región del Biobío, al 15-08-2021 (casos activos en azul oscuro).

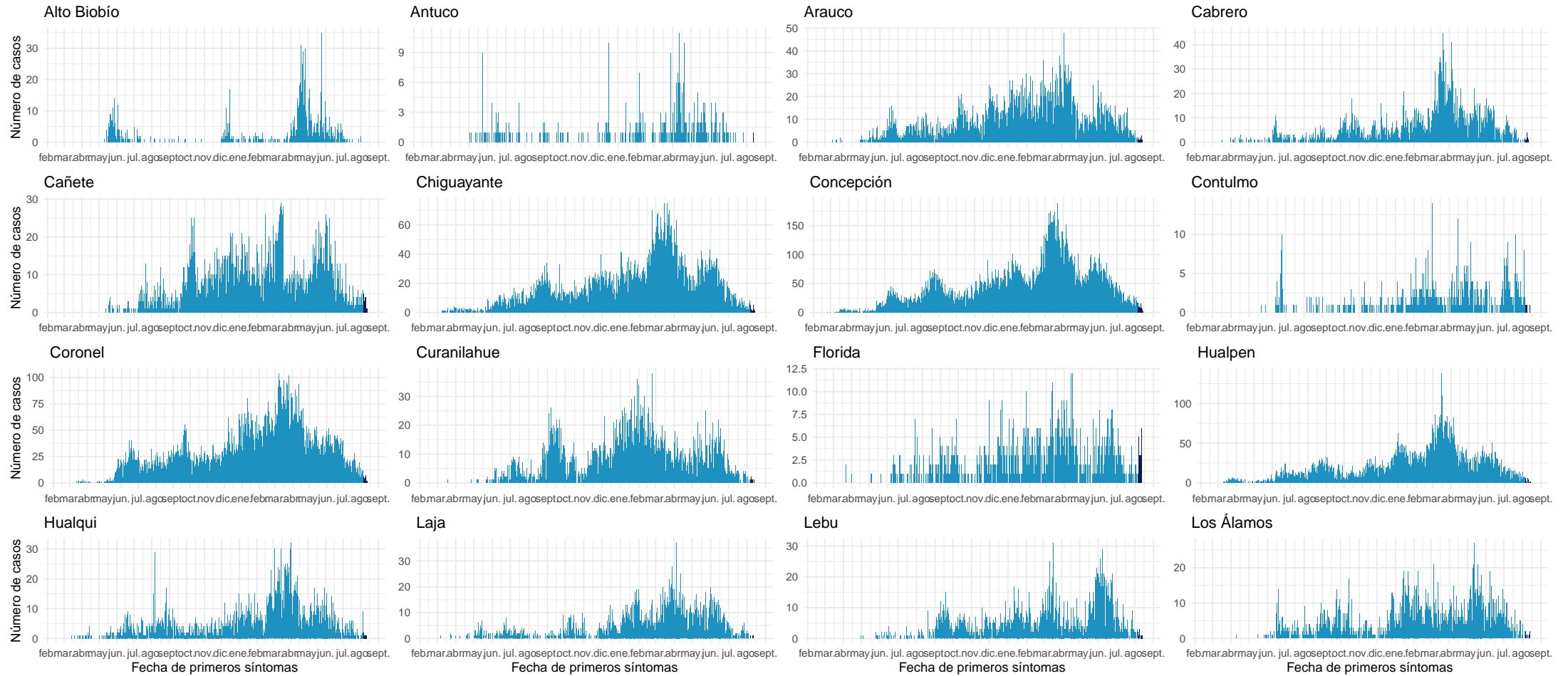

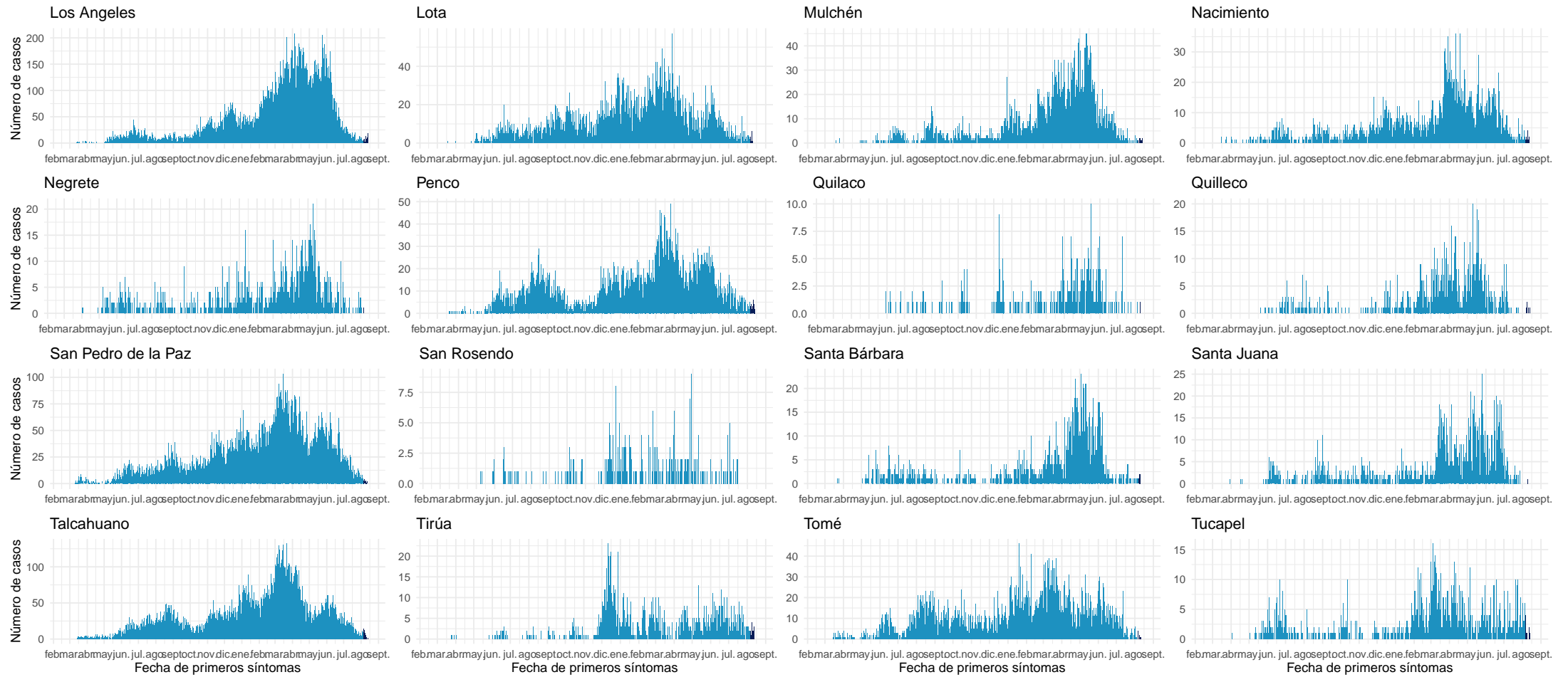

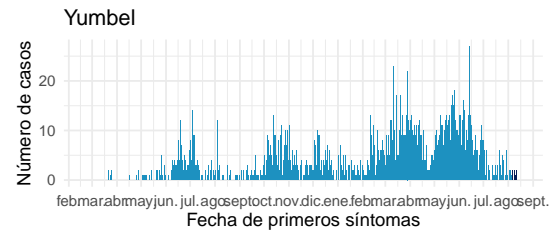

Datos provisorios al 15-08-2021

Fuente: Sistema de notificación EPIVIGILA, Dpto. de Epidemiología, MINSAL.

#### 4.2.12. Araucanía

Tabla 16: Resumen de indicadores comunales y casos de COVID-19 según semana epidemiológica por fecha de inicio de síntomas, notificación o toma de muestra y comuna de residencia. Región de La Araucanía, al 15-08-2021 .

Comunas	Población	Casos Acumulados		Casos Actuales		Casos Activos	
		Nº	Tasa de Incidencia	Nº	Tasa de Incidencia	Nº	Tasa de Incidencia
Angol	56.058	5.938	10.592,6	2	3,6	2	3,6
Carahue	25.486	2.659	10.433,2	1	3,9	1	3,9
Cholchol	12.341	1.173	9.504,9	5	40,5	5	40,5
Collipulli	26.148	3.418	13.071,7	18	68,8	18	68,8
Cunco	18.055	1.707	9.454,4	5	27,7	5	27,7
Curacautín	18.178	1.360	7.481,6	15	82,5	15	82,5
Curarrehue	7.802	951	12.189,2	7	89,7	7	89,7
Ercilla	8.458	1.316	15.559,2	1	11,8	0	0,0
Freire	25.446	2.590	10.178,4	1	3,9	1	3,9
Galvarino	12.633	2.363	18.705,0	1	7,9	1	7,9
Gorbea	15.148	1.453	9.592,0	5	33,0	5	33,0
Lautaro	40.746	4.543	11.149,6	5	12,3	5	12,3
Loncoche	24.739	2.275	9.196,0	1	4,0	1	4,0
Lonquimay	11.049	1.048	9.485,0	11	99,6	11	99,6
Los Sauces	7.517	914	12.159,1	0	0,0	0	0,0
Lumaco	10.050	1.134	11.283,6	2	19,9	2	19,9
Melipeuco	6.265	529	8.443,7	0	0,0	0	0,0
Nueva Imperial	33.777	3.268	9.675,2	3	8,9	3	8,9
Padre Las Casas	82.110	9.422	11.474,9	10	12,2	10	12,2
Perquenco	7.223	1.083	14.993,8	3	41,5	3	41,5
Pitrufquén	26.096	2.751	10.541,8	7	26,8	6	23,0
Pucón	29.782	3.195	10.728,0	7	23,5	7	23,5
Purén	12.188	1.043	8.557,6	3	24,6	3	24,6
Renaico	10.833	1.732	15.988,2	0	0,0	0	0,0
Saavedra	12.793	1.614	12.616,3	2	15,6	2	15,6
Temuco	302.931	31.339	10.345,3	67	22,1	67	22,1
Teodoro Schmidt	15.786	1.550	9.818,8	11	69,7	11	69,7
Toltén	10.055	1.223	12.163,1	3	29,8	3	29,8
Traiguén	19.314	1.968	10.189,5	4	20,7	4	20,7
Victoria	35.467	3.511	9.899,3	20	56,4	20	56,4
Vilcún	30.766	3.487	11.333,9	7	22,8	7	22,8
Villarrica	59.103	6.046	10.229,6	10	16,9	10	16,9
Desconocido	—	34	0,0	0	0,0	0	0,0
<b>Total</b>	<b>1.014.343</b>	<b>108.637</b>	<b>10.710,1</b>	<b>237</b>	<b>23,4</b>	<b>235</b>	<b>23,2</b>

Datos provisorios al 15-08-2021

\*Se contabilizan todos los casos con información completa de comuna de residencia y semana epidemiológica de inicio de síntomas (o de notificación en casos asintomáticos). Datos faltantes se excluyen del análisis. Dado que en la mayoría de los casos los síntomas anteceden la confirmación diagnóstica, los casos presentados en semanas epidemiológicas anteriores pueden aumentar en base a fecha de inicio de síntomas. Los casos desconocidos son reportados en base a la región de notificación o de toma de muestra, y no necesariamente residen en ella.

Tasa de incidencia por 100.000 habitantes.

Fuente: Sistema de notificación EPIVIGILA, Dpto. de Epidemiología, MINSAL.

Figura 30: Curva epidémica de casos COVID-19 según comuna de residencia, región del Araucanía, al 15-08-2021 (casos activos en azul oscuro).

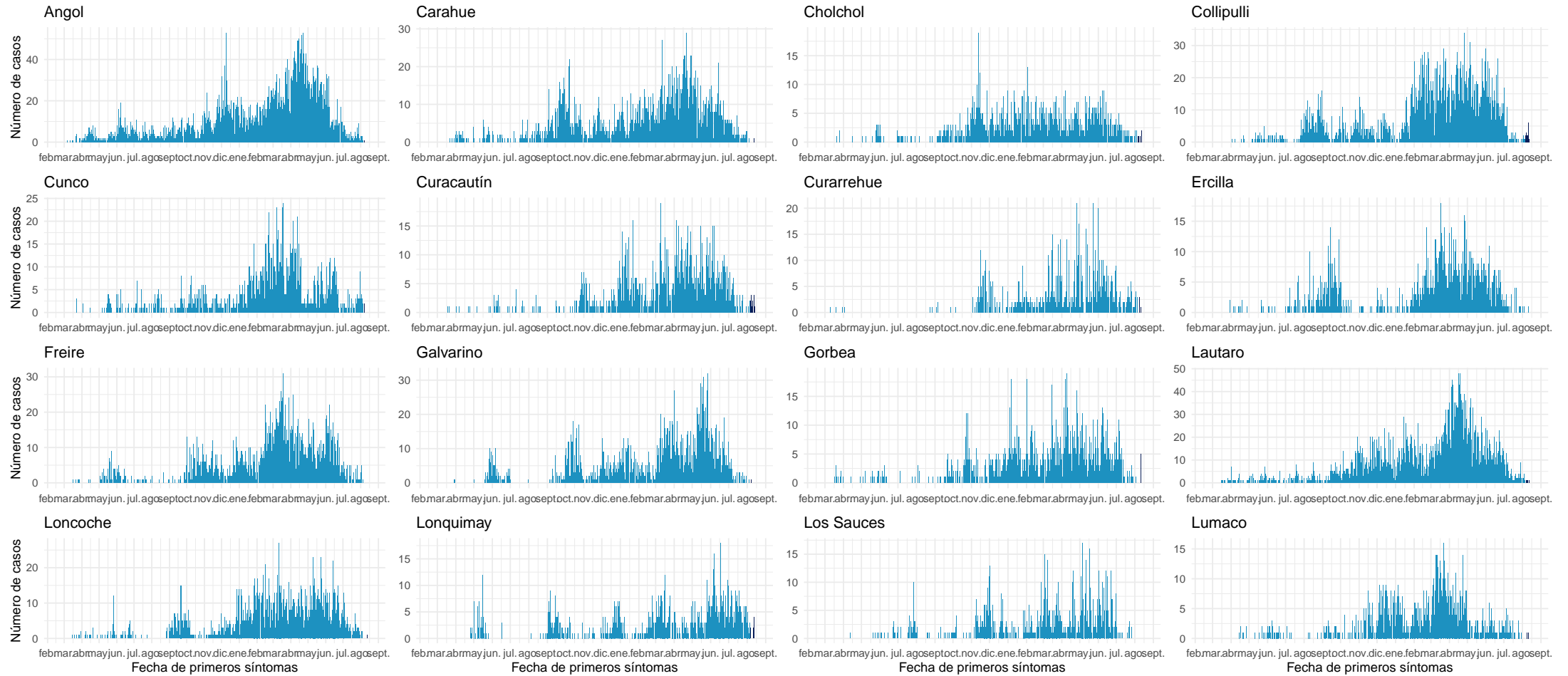

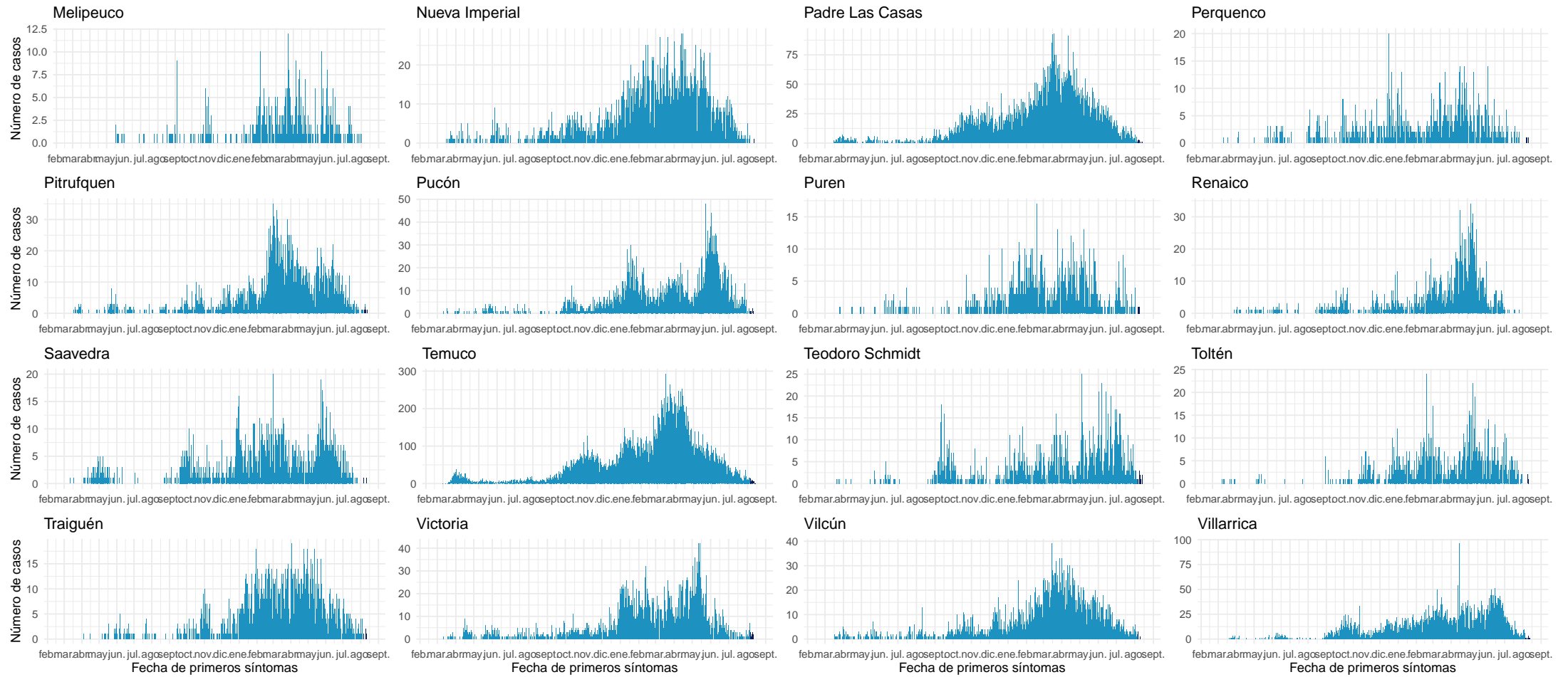

Datos provisionarios al 15-08-2021

Fuente: Sistema de notificación EPIVIGILA, Dpto. de Epidemiología, MINSAL.

#### 4.2.13. Los Ríos

Tabla 17: Resumen de indicadores comunales y casos de COVID-19 según semana epidemiológica por fecha de inicio de síntomas, notificación o toma de muestra y comuna de residencia. Región de Los Ríos, al 15-08-2021 .

Comunas	Población	Casos Acumulados		Casos Actuales		Casos Activos	
		Nº	Tasa de Incidencia	Nº	Tasa de Incidencia	Nº	Tasa de Incidencia
Corral	5.447	752	13.805,8	0	0,0	0	0,0
Futrono	15.261	2.833	18.563,7	19	124,5	19	124,5
La Unión	39.538	5.213	13.184,8	19	48,1	19	48,1
Lago Ranco	10.292	1.799	17.479,6	4	38,9	4	38,9
Lanco	17.652	2.484	14.072,1	7	39,7	7	39,7
Los Lagos	20.518	3.647	17.774,6	3	14,6	3	14,6
Máfil	7.389	1.141	15.441,9	5	67,7	5	67,7
Mariquina	23.250	3.273	14.077,4	7	30,1	7	30,1
Paillaco	20.798	2.628	12.635,8	5	24,0	5	24,0
Panguipulli	35.991	5.858	16.276,3	42	116,7	42	116,7
Río Bueno	32.925	3.662	11.122,2	8	24,3	8	24,3
Valdivia	176.774	21.721	12.287,4	90	50,9	90	50,9
Desconocido	—	83	0,0	1	0,0	1	0,0
<b>Total</b>	405.835	55.094	13.575,5	210	51,7	210	51,7

Datos provisorios al 15-08-2021

\*Se contabilizan todos los casos con información completa de comuna de residencia y semana epidemiológica de inicio de síntomas (o de notificación en casos asintomáticos). Datos faltantes se excluyen del análisis. Dado que en la mayoría de los casos los síntomas anteceden la confirmación diagnóstica, los casos presentados en semanas epidemiológicas anteriores pueden aumentar en base a fecha de inicio de síntomas. Los casos desconocidos son reportados en base a la región de notificación o de toma de muestra, y no necesariamente residen en ella.

Figura 31: Curva epidémica de casos COVID-19 según comuna de residencia, región de Los Ríos, al 15-08-2021 (casos activos en azul oscuro).

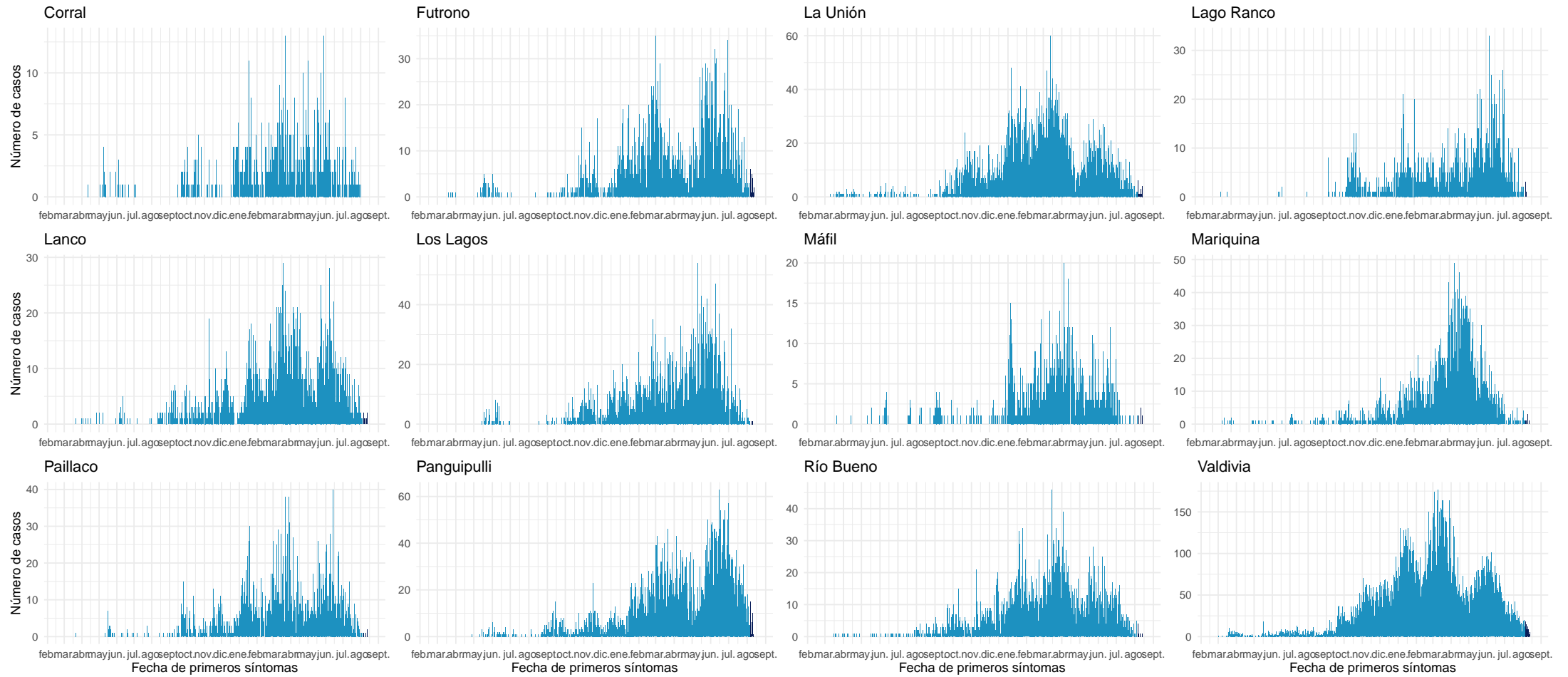

Datos provisionarios al 15-08-2021

Fuente: Sistema de notificación EPIVIGILA, Dpto. de Epidemiología, MINSAL.



#### 4.2.14. Los Lagos

Tabla 18: Resumen de indicadores comunales y casos de COVID-19 según semana epidemiológica por fecha de inicio de síntomas, notificación o toma de muestra y comuna de residencia. Región de Los Lagos, al 15-08-2021 .

Comunas	Población	Casos Acumulados		Casos Actuales		Casos Activos	
		Nº	Tasa de Incidencia	Nº	Tasa de Incidencia	Nº	Tasa de Incidencia
Ancud	42.458	4.460	10.504,5	17	40,0	17	40,0
Calbuco	36.744	4.765	12.968,1	9	24,5	9	24,5
Castro	47.607	4.865	10.219,1	19	39,9	19	39,9
Chaitén	5.020	211	4.203,2	0	0,0	0	0,0
Chonchi	16.013	1.884	11.765,4	4	25,0	4	25,0
Cochamó	4.006	410	10.234,6	0	0,0	0	0,0
Curaco de Vélez	4.066	429	10.550,9	0	0,0	0	0,0
Dalcahue	15.069	1.842	12.223,8	0	0,0	0	0,0
Fresia	12.656	1.517	11.986,4	24	189,6	24	189,6
Frutillar	20.223	2.721	13.455,0	5	24,7	5	24,7
Futaleufú	2.806	87	3.100,5	0	0,0	0	0,0
Hualaihué	9.525	1.208	12.682,4	5	52,5	5	52,5
Llanquihue	18.621	2.533	13.602,9	17	91,3	17	91,3
Los Muermos	17.817	2.200	12.347,8	1	5,6	1	5,6
Mauñín	14.894	2.363	15.865,4	3	20,1	3	20,1
Osorno	173.410	20.089	11.584,7	51	29,4	51	29,4
Palena	1.827	173	9.469,1	2	109,5	2	109,5
Puerto Montt	269.398	30.872	11.459,6	79	29,3	78	29,0
Puerto Octay	9.192	975	10.607,0	19	206,7	19	206,7
Puerto Varas	48.620	4.765	9.800,5	15	30,9	15	30,9
Puqueldón	4.201	619	14.734,6	12	285,6	12	285,6
Purranque	21.080	2.611	12.386,1	3	14,2	3	14,2
Puyehue	11.787	1.334	11.317,6	0	0,0	0	0,0
Queilén	5.543	528	9.525,5	1	18,0	1	18,0
Quellón	29.309	2.667	9.099,6	7	23,9	7	23,9
Quemchi	8.783	947	10.782,2	4	45,5	4	45,5
Quinchao	8.298	884	10.653,2	0	0,0	0	0,0
Río Negro	14.275	1.963	13.751,3	1	7,0	1	7,0
San Juan de la Costa	7.639	1.337	17.502,3	0	0,0	0	0,0
San Pablo	10.553	1.240	11.750,2	3	28,4	3	28,4
Desconocido	—	154	0,0	1	0,0	1	0,0
<b>Total</b>	<b>891.440</b>	<b>102.653</b>	<b>11.515,4</b>	<b>302</b>	<b>33,9</b>	<b>301</b>	<b>33,8</b>

Datos provisorios al 15-08-2021

\*Se contabilizan todos los casos con información completa de comuna de residencia y semana epidemiológica de inicio de síntomas (o de notificación en casos asintomáticos). Datos faltantes se excluyen del análisis. Dado que en la mayoría de los casos los síntomas anteceden la confirmación diagnóstica, los casos presentados en semanas epidemiológicas anteriores pueden aumentar en base a fecha de inicio de síntomas. Los casos desconocidos son reportados en base a la región de notificación o de toma de muestra, y no necesariamente residen en ella.

Tasa de incidencia por 100.000 habitantes.

Fuente: Sistema de notificación EPIVIGILA, Dpto. de Epidemiología, MINSAL.

Figura 32: Curva epidémica de casos COVID-19 según comuna de residencia, región de Los Lagos, al 15-08-2021 (casos activos en azul oscuro).

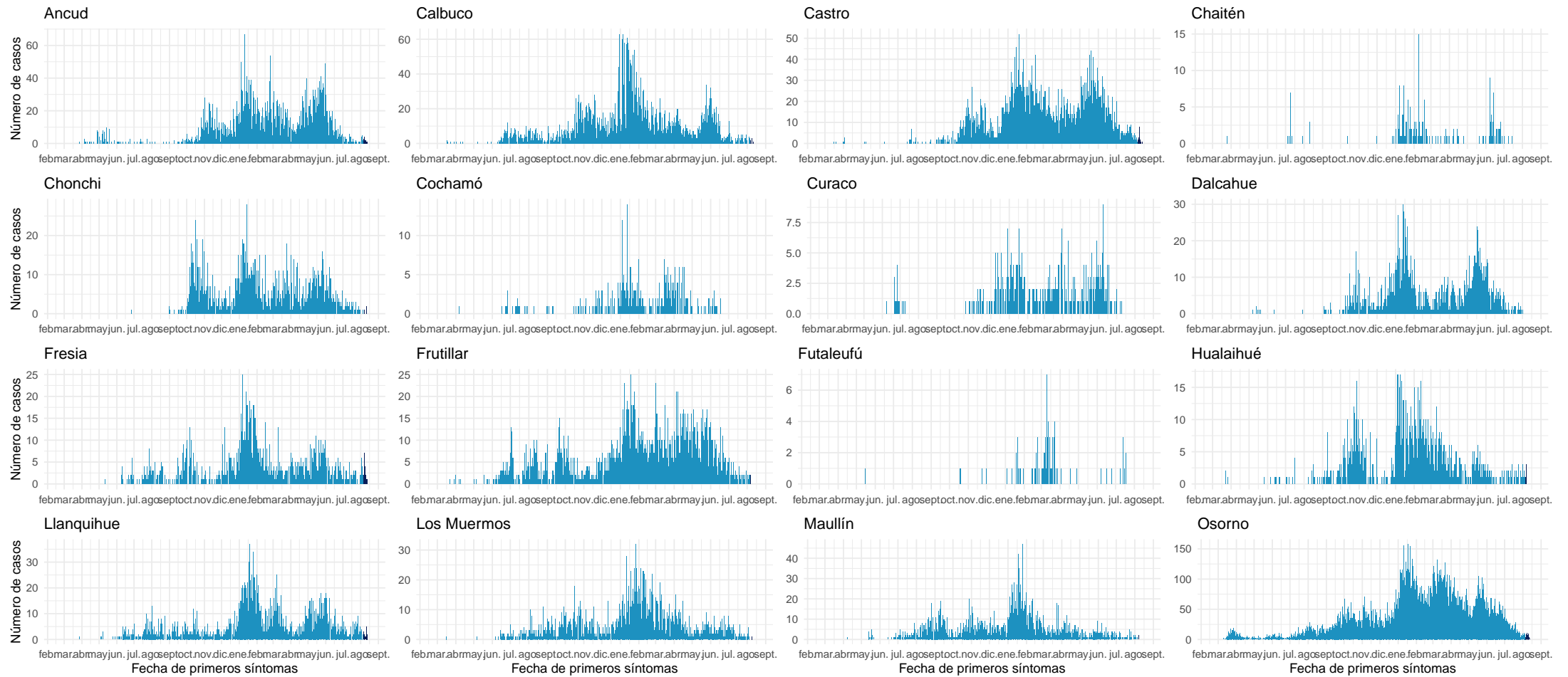

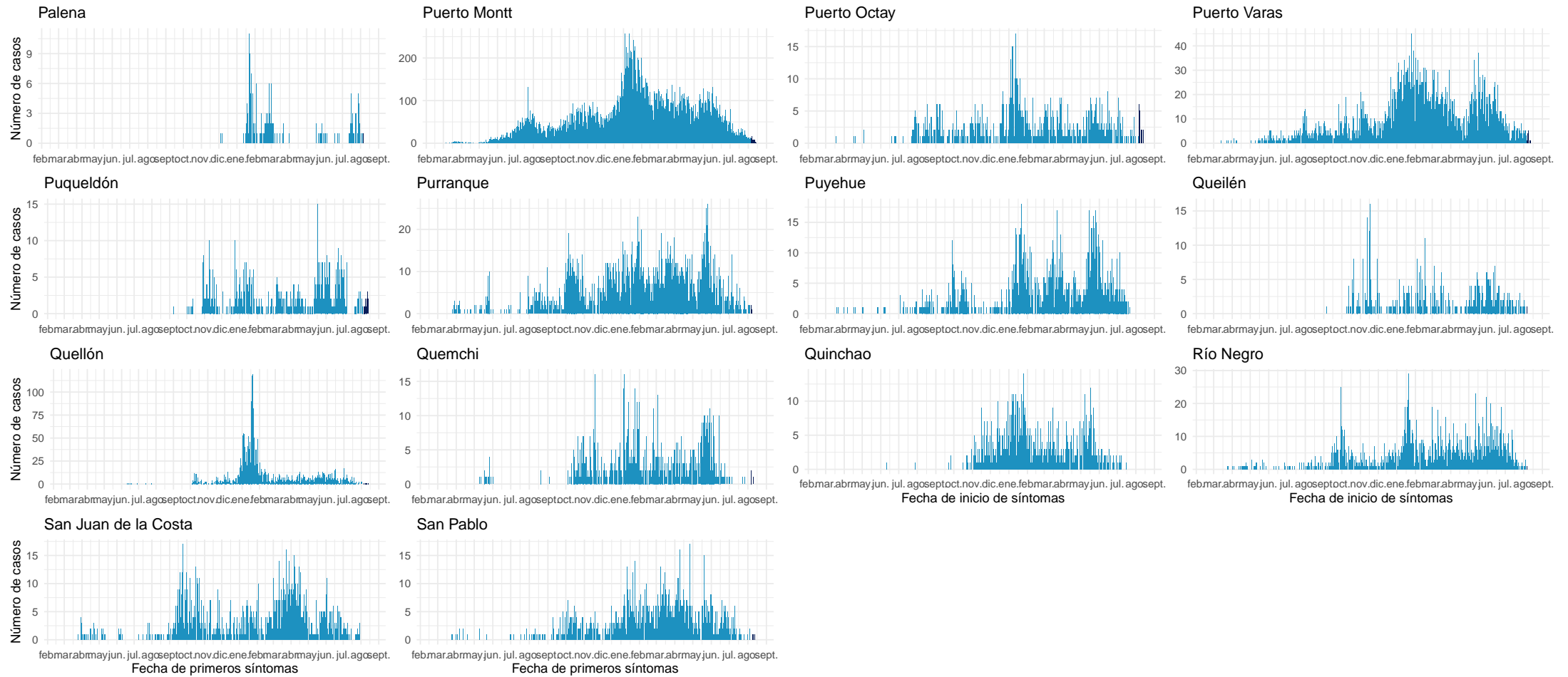

Datos provisionarios al 15-08-2021

Fuente: Sistema de notificación EPIVIGILA, Dpto. de Epidemiología, MINSAL.

#### 4.2.15. Aisén

Tabla 19: Resumen de indicadores comunales y casos de COVID-19 según semana epidemiológica por fecha de inicio de síntomas, notificación o toma de muestra y comuna de residencia. Región de Aisén, al 15-08-2021 .

Comunas	Población	Casos Acumulados		Casos Actuales		Casos Activos	
		Nº	Tasa de Incidencia	Nº	Tasa de Incidencia	Nº	Tasa de Incidencia
Aisén	25.002	1.940	7.759,4	19	76,0	19	76,0
Chile Chico	5.121	417	8.142,9	0	0,0	0	0,0
Cisnes	5.828	600	10.295,1	2	34,3	2	34,3
Cochrane	3.685	260	7.055,6	0	0,0	0	0,0
Coyhaique	61.210	5.921	9.673,3	11	18,0	11	18,0
Guaitecas	1.599	197	12.320,2	0	0,0	0	0,0
Lago Verde	920	44	4.782,6	0	0,0	0	0,0
O'Higgins	661	10	1.512,9	0	0,0	0	0,0
Río Ibáñez	2.699	211	7.817,7	0	0,0	0	0,0
Tortel	572	27	4.720,3	0	0,0	0	0,0
Desconocido	—	8	0,0	0	0,0	0	0,0
<b>Total</b>	<b>107.297</b>	<b>9.635</b>	<b>8.979,7</b>	<b>32</b>	<b>29,8</b>	<b>32</b>	<b>29,8</b>

Datos provisorios al 15-08-2021

\*Se contabilizan todos los casos con información completa de comuna de residencia y semana epidemiológica de inicio de síntomas (o de notificación en casos asintomáticos). Datos faltantes se excluyen del análisis. Dado que en la mayoría de los casos los síntomas anteceden la confirmación diagnóstica, los casos presentados en semanas epidemiológicas anteriores pueden aumentar en base a fecha de inicio de síntomas. Los casos desconocidos son reportados en base a la región de notificación o de toma de muestra, y no necesariamente residen en ella.

Tasa de incidencia por 100.000 habitantes.

Fuente: Sistema de notificación EPIVIGILA, Dpto. de Epidemiología, MINSAL.

Figura 33: Curva epidémica de casos COVID-19 según comuna de residencia, región de Aisén, al 15-08-2021 (casos activos en azul oscuro).

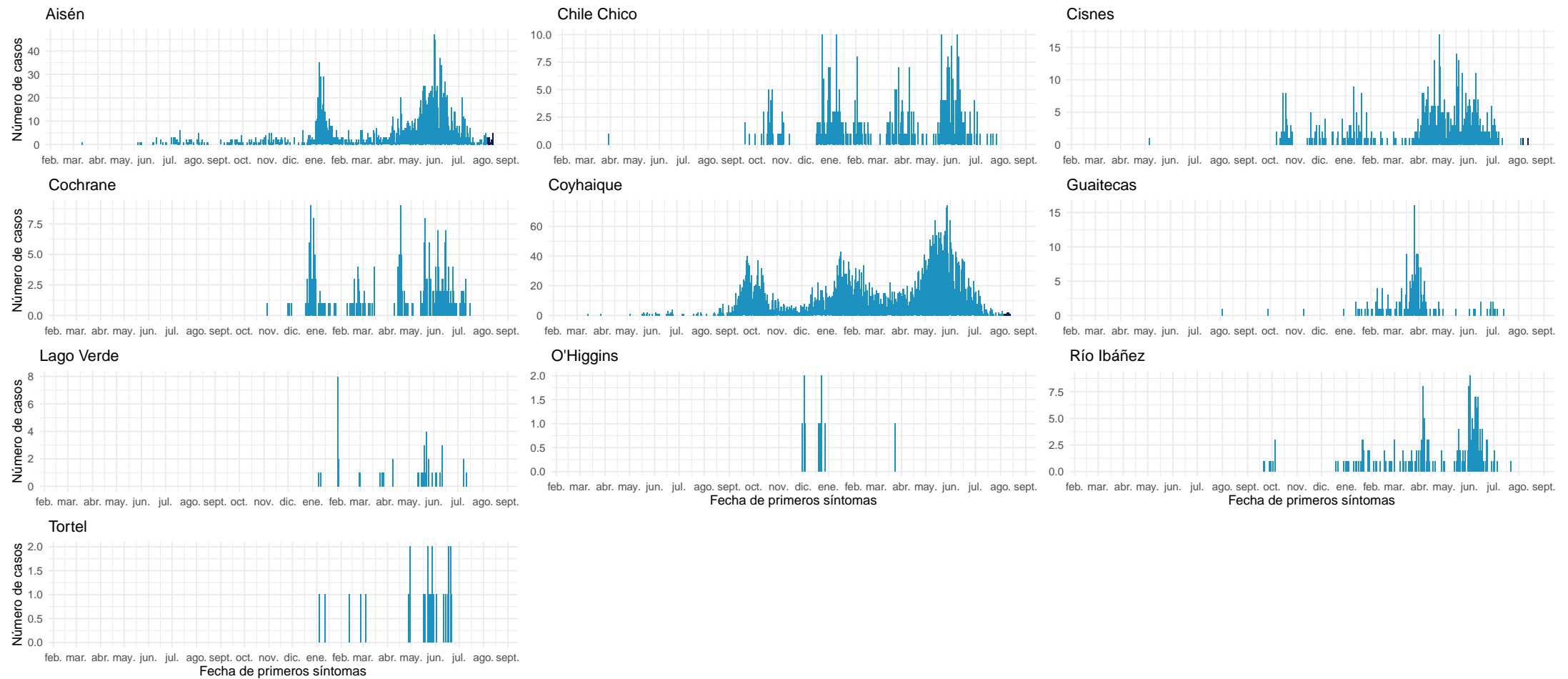

Datos provisorios al 15-08-2021

Fuente: Sistema de notificación EPIVIGILA, Dpto. de Epidemiología, MINSAL.

#### 4.2.16. Magallanes y la Antártica Chilena

Tabla 20: Resumen de indicadores comunales y casos de COVID-19 según semana epidemiológica por fecha de inicio de síntomas, notificación o toma de muestra y comuna de residencia. Región de Magallanes y la Antártica Chilena, al 15-08-2021 .

Comunas	Población	Casos Acumulados		Casos Actuales		Casos Activos	
		Nº	Tasa de Incidencia	Nº	Tasa de Incidencia	Nº	Tasa de Incidencia
Antártica	137	59	43.065,7	0	0,0	0	0,0
Cabo de Hornos	1.983	368	18.557,7	1	50,4	1	50,4
Laguna Blanca	264	24	9.090,9	0	0,0	0	0,0
Natales	23.782	5.593	23.517,8	18	75,7	18	75,7
Porvenir	7.323	1.267	17.301,7	0	0,0	0	0,0
Primavera	694	66	9.510,1	0	0,0	0	0,0
Punta Arenas	141.984	25.054	17.645,7	41	28,9	41	28,9
Río Verde	211	17	8.056,9	0	0,0	0	0,0
San Gregorio	681	74	10.866,4	0	0,0	0	0,0
Timaukel	282	42	14.893,6	0	0,0	0	0,0
Torres del Paine	1.021	22	2.154,8	3	293,8	3	293,8
Desconocido	—	19	0,0	1	0,0	1	0,0
<b>Total</b>	178.362	32.605	18.280,2	64	35,9	64	35,9

Datos provisorios al 15-08-2021

\*Se contabilizan todos los casos con información completa de comuna de residencia y semana epidemiológica de inicio de síntomas (o de notificación en casos asintomáticos). Datos faltantes se excluyen del análisis. Dado que en la mayoría de los casos los síntomas anteceden la confirmación diagnóstica, los casos presentados en semanas epidemiológicas anteriores pueden aumentar en base a fecha de inicio de síntomas. Los casos desconocidos son reportados en base a la región de notificación o de toma de muestra, y no necesariamente residen en ella.

Tasa de incidencia por 100.000 habitantes.

Fuente: Sistema de notificación EPIVIGILA, Dpto. de Epidemiología, MINSAL.

Figura 34: Curva epidémica de casos COVID-19 según comuna de residencia, región de Magallanes, al 15-08-2021 (casos activos en azul oscuro).

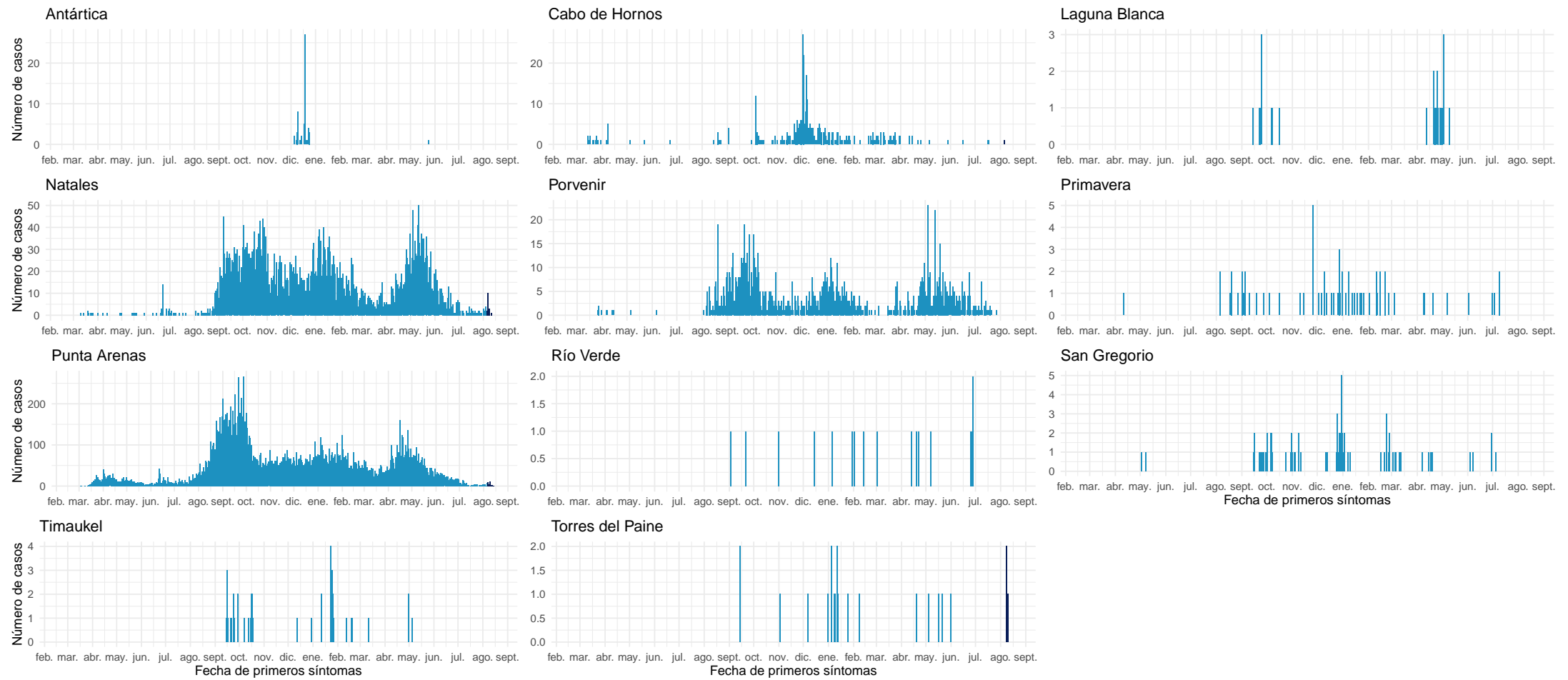

Datos provisorios al 15-08-2021

Fuente: Sistema de notificación EPIVIGILA, Dpto. de Epidemiología, MINSAL.

## NOTAS ACLARATORIAS

Los casos totales (con confirmación de laboratorio y probables) reportados por semana epidemiológica, se presentaron en este informe en base a la fecha de inicio de síntomas (para casos sintomáticos), fecha de notificación (para casos asintomáticos) o fecha de toma de muestra (para casos aún no notificados con resultado de laboratorio positivo para SARS CoV-2).

En los reportes previos podrían existir variaciones en el número de casos en las semanas epidemiológicas previas debido al tiempo que transcurre entre el inicio del cuadro clínico o notificación y la confirmación diagnóstica, o a la rectificación de algún antecedente clínico o comuna de residencia producto de la investigación epidemiológica.

La fecha de inicio de síntomas es la variable utilizada para la construcción de las curvas epidémicas en un brote o epidemia.

Este informe presentó el análisis de la situación nacional general en base a región de notificación (ocurrencia) o de toma de muestra (primera parte) y a la situación regional en base a comuna de residencia (segunda parte).

Los datos con los cuales se elaboraron las figuras relacionadas a signos y síntomas, y comorbilidades se encuentran en anexos. El resto de la información con la que se construyeron los gráficos, además de las series de casos semanales por comuna y el recuento total de fallecidos por comuna de residencia se encuentra disponible para descarga en el sitio del Ministerio de Ciencias <https://github.com/MinCiencia/Datos-COVID19/tree/master/output>

Se presentó en la primera parte (Tabla 1) el número total de fallecidos debido a COVID-19 con y sin confirmación de laboratorio (U07.1 y U07.2, respectivamente) por región de residencia, según el reporte del Departamento de Estadísticas e Información en Salud (DEIS) del Ministerio de Salud, independiente de su estado de notificación o clasificación en la plataforma EPIVIGILA. Para efectos del cálculo de casos activos, se excluyen quienes hayan fallecido, independientemente de la causa de muerte.

La emisión de este informe tendrá una frecuencia semanal a contar de la presente versión (N°147), publicada el 18 de agosto de 2021.



## 5. CONCEPTOS CLAVE

- **Caso sospechoso:** persona que cumple los criterios de definición de caso sospechoso según cuadro clínico (Ordinario B51-536 del 04 de febrero del 2021).
- **Caso probable:** persona que cumple los criterios de definición de caso probable según cuadro clínico (Ordinario B51-536 del 04 de febrero del 2021).
- **Caso confirmado:** persona que cumple los criterios de definición de caso confirmado según cuadro clínico (Ordinario B51-536 del 04 de febrero del 2021).
- **Caso sospechoso de reinfección:** persona que cumple los criterios de definición de caso sospechoso de reinfección según cuadro clínico (Ordinario B51-536 del 04 de febrero del 2021).
- **Caso notificado:** persona que cumple los criterios de definición de caso sospechoso, probable o confirmado y está registrada en la plataforma EPIVIGILA.
- **Caso reportado por laboratorio:** persona que tiene un resultado de PCR positivo, pero que no cuenta con una notificación en la plataforma Epivigila.
- **Fecha de inicio de síntomas:** día, mes y año en que el caso indica haber iniciado la manifestación clínica de la enfermedad.
- **Fecha de notificación:** día, mes y año en que el médico tratante realizó el registro del caso en el sistema disponible.
- **Fecha de toma de muestra:** día, mes y año en que se obtuvo una muestra del caso para su análisis por laboratorio.
- **Región de notificación (ocurrencia):** corresponde a la región donde el caso fue atendido y notificado.
- **Región y comuna de residencia:** región y comuna de residencia de un caso.
- **Región de toma de muestra:** región donde se obtuvo una muestra del caso para su análisis por laboratorio.
- **Casos con región o comuna de residencia desconocida:** corresponden a los casos en que no se registró la región de vivienda habitual en la notificación o en los registros de laboratorio o bien son casos con domicilio en el extranjero.
- **Casos actuales:** casos de COVID-19 confirmados o probables cuya fecha de inicio de síntomas, de notificación o de toma de muestra es menor o igual a 11 días a la fecha del reporte actual (considera casos vivos y fallecidos).
- **Casos activos:** casos de COVID-19 confirmados o probables cuya fecha de inicio de síntomas, de notificación o de toma de muestra es menor o igual a 11 días a la fecha del reporte actual (casos vivos).
- **Semana epidemiológica (SE):** Consenso internacional sobre el periodo de tiempo estándar para agrupar los padecimientos o eventos epidemiológicos con el propósito de vigilancia epidemiológica. Las SE comienzan en domingo y terminan en sábado.
- **Casos fallecidos:** fallecidos en territorio nacional debido a COVID-19 con y sin confirmación de laboratorio (U07.1 y U07.2, respectivamente) informados por el DEIS del MINSAL, independiente de su estado de notificación o clasificación en la plataforma EPIVIGILA.

- **Tasa de mortalidad:** proporción de personas con COVID-19 que fallecen con respecto al total de la población y que se expresa amplificada a 100.000 hab. Considera muertes debido a COVID-19 con y sin confirmación de laboratorio informadas por el DEIS del MINSAL, independiente de su estado de notificación o clasificación en la plataforma EPIVIGILA.
- **Tasa de letalidad:** proporción de personas con COVID-19, que fallecen en relación con el total de personas que han contraído la enfermedad. Considera muertes debido a COVID-19 con y sin confirmación de laboratorio informadas por el DEIS del MINSAL, independiente de su estado de notificación o clasificación en la plataforma EPIVIGILA.
- **Positividad:** proporción de los test PCR que resultan positivos para COVID-19 con respecto al total de test PCR para COVID-19 efectuados (test positivos PCR / test totales PCR).
- **Hospitalización:** corresponde a las personas con COVID-19, que se hospitalizan con respecto al total de casos notificados (confirmados y probables). Se expresa como porcentaje o como tasa cuando se calcula respecto al total de la población, amplificada a 100.000 hab.
- **Búsqueda activa de casos (BAC):** Estrategia de vigilancia epidemiológica basada en la búsqueda dirigida y proactiva de potenciales casos en la comunidad.

#### **Vigilancia Epidemiológica**

La vigilancia epidemiológica es el proceso sistemático de recolección de datos sobre alguna enfermedad específica, su análisis y posterior interpretación que permite informar la toma de decisiones para la planificación, implementación y evaluación de medidas orientadas a proteger la salud poblacional (Corey, 1995). En nivel individual la vigilancia epidemiológica permite la detección precoz y gestión oportuna de casos de personas que requieren de servicios de salud, a la vez que a nivel colectivo permite establecer un diagnóstico del estado de salud de la población en su conjunto y así tomar medidas de prevención y control de enfermedades a nivel poblacional (García Pérez & cols., 2013).

## 6. REFERENCIAS

Paules, C. I., Marston, H. D., & Fauci, A. S. (2020). Coronavirus infections—more than just the common cold. *Jama*, 323(8), 707-708.

OMS. (2020). WHO, situation report 1. Disponible en línea en [https://www.who.int/docs/default-source/coronaviruse/situation-reports/20200121-sitrep-1-2019-ncov.pdf?sfvrsn=20a99c10\\_4](https://www.who.int/docs/default-source/coronaviruse/situation-reports/20200121-sitrep-1-2019-ncov.pdf?sfvrsn=20a99c10_4)

OMSb. (2020). Naming the coronavirus disease (COVID-19) and the virus that causes it. Disponible en línea en [https://www.who.int/emergencies/diseases/novel-coronavirus-2019/technical-guidance/naming-the-coronavirus-disease-\(covid-2019\)-and-the-virus-that-causes-it](https://www.who.int/emergencies/diseases/novel-coronavirus-2019/technical-guidance/naming-the-coronavirus-disease-(covid-2019)-and-the-virus-that-causes-it)

OMSc. (2020). WHO, situation report - 11. Disponible en línea en [https://www.who.int/docs/default-source/coronaviruse/situation-reports/20200131-sitrep-11-ncov.pdf?sfvrsn=de7c0f7\\_4](https://www.who.int/docs/default-source/coronaviruse/situation-reports/20200131-sitrep-11-ncov.pdf?sfvrsn=de7c0f7_4)

OMSd. (2020). WHO, situation report - 51. Disponible en línea en [https://www.who.int/docs/default-source/coronaviruse/situation-reports/20200311-sitrep-51-covid-19.pdf?sfvrsn=1ba62e57\\_10](https://www.who.int/docs/default-source/coronaviruse/situation-reports/20200311-sitrep-51-covid-19.pdf?sfvrsn=1ba62e57_10)

OMSe. (2020). Coronavirus disease (COVID-19) Pandemic. Disponible en línea en <https://www.who.int/emergencies/diseases/novel-coronavirus-2019>

Corey, G. (1995). Serie Vigilancia 1: Vigilancia Epidemiológica. Centro Panamericano de Ecología Humana y Salud. Metepec, México.

García Pérez, C., & Alfonso Aguilar, P. (2013). Vigilancia epidemiológica en salud. *Revista Archivo Médico de Camagüey*, 17(6), 121-128.

## 7. ANEXOS

### 7.1. Datos asociados a figuras.

Tabla 21. Datos asociados a Figura 14.

Signos / Síntoma	Hospitalizados		Sin Hospitalización	
	Nº	%	Nº	%
Tos	87.408	57,3	791.944	44,3
Mialgia	65.118	42,7	777.343	43,5
Fiebre	62.119	40,7	449.986	25,2
Cefalea	58.978	38,7	923.472	51,6
Disnea	50.133	32,9	110.023	6,2
Odinofagia	30.541	20,0	547.387	30,6
Dolor torácico	15.112	9,9	101.943	5,7
Taquipnea	14.245	9,3	165.041	9,2
Diarrea	13.629	8,9	8.256	0,5
Otros	12.135	8,0	140.978	7,9
Anosmia	9.366	6,1	267.623	15,0
Ageusia	8.279	5,4	211.092	11,8
Dolor abdominal	4.837	3,2	51.759	2,9
Postración	1.312	0,9	3.506	0,2
Cianosis	1.109	0,7	451	0,0

Tabla 22. Datos asociados a Figura 15.

Comorbilidades	Hospitalizados		Sin Hospitalización	
	Nº	%	Nº	%
Hipertensión Arterial	54.840	36,0	166.847	9,3
Diabetes	33.953	22,3	83.093	4,6
Otra	21.198	13,9	109.160	6,1
Obesidad	10.851	7,1	40.245	2,2
Enfermedad Pulmonar Crónica	6.670	4,4	8.284	0,5
Enfermedad Renal Crónica	5.371	3,5	5.578	0,3
Asma	5.320	3,5	50.501	2,8
Enfermedad Cardiovascular	4.963	3,3	7.373	0,4
Cardiopatía Crónica	4.918	3,2	8.091	0,5
Inmunocomprometido	3.055	2,0	5.687	0,3
Enfermedad Neurológica Crónica	2.988	2,0	4.292	0,2
Enfermedad Hepática Crónica	1.425	0,9	1.043	0,1